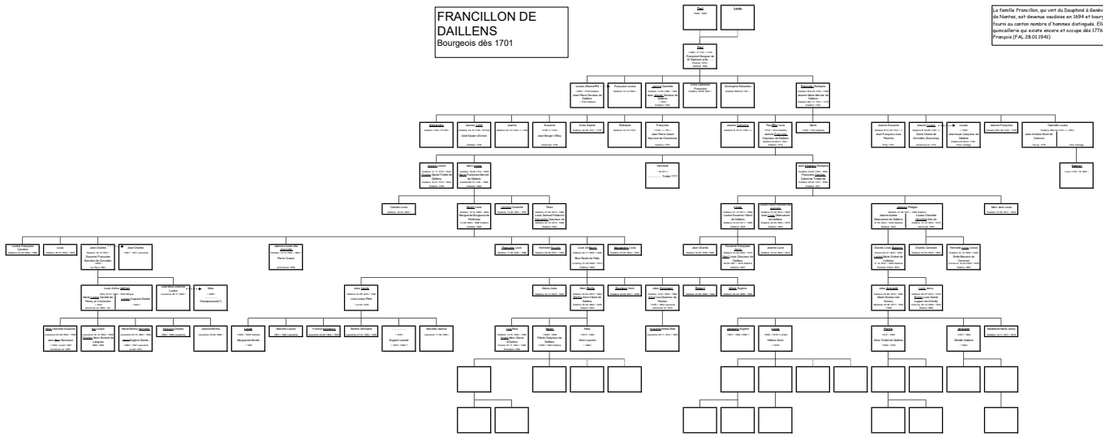
FRANCILLON DE DAILLENS
Bourgeois dès 1701
La famille Francillon, qui vint du Dauphiné à Genève en 1685, lors de la révocation de l'Edit de Nantes, est devenue vaudoise en 1694 et bourgeoise de Daillens et Lausanne ; elle a fourni au canton nombre d'hommes distingués. Elle fonda en 1722 le commerce de quincaillerie qui existe encore et occupe dès 1776 le même immeuble de la rue Saint-François (FAL 28.03.1941)

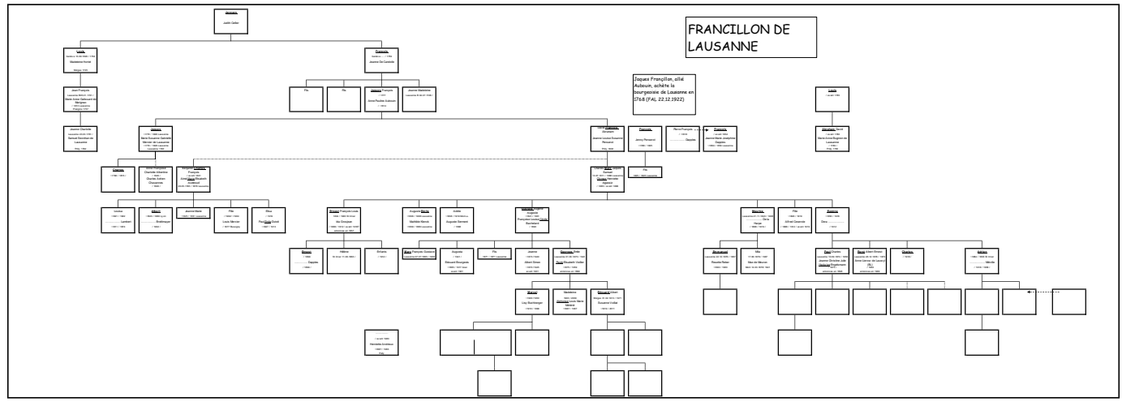
FRANCILLON DE LAUSANNE
Jaques Francillon, allié Auleum, achète la bourgeoisie de Lausanne en 1768 (FAL 22.12.1922)