

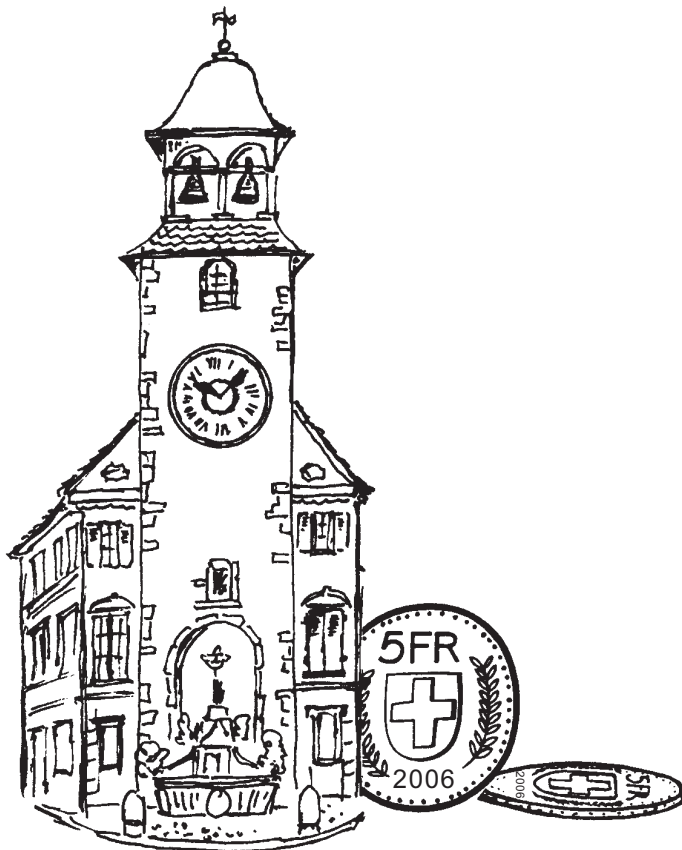

VILLE DE VEVEY



COMPTES DE L'EXERCICE 2006

BROCHURE DES COMPTES DE L'EXERCICE 2006

TABLE DES MATIERES

I. Comptes 2006 par direction

Administration générale	7
Finances - Gérances	21
Equipement - Service technique	51
Equipement - Service gestion	55
Education	71
Sécurité	89
Services sociaux	103
Culture et cultes	119
Animations sport et jeunesse	131

II. Tableaux des charges et des revenus

Tableau comparatif des charges et revenus par direction	141
Tableau comparatif des charges par nature	143
Tableau comparatif des revenus par nature	145
Tableau comparatif des charges et revenus par nature	147
Graphique - charges par nature 2006	148
Graphique - revenus par nature 2006	149

III. Tableaux du bilan

Bilan détaillé	153
Bilans comparés 2006-2005	157
Graphique - Bilan au 31.12.2006 - Actif	158
Graphique - Bilan au 31.12.2006 - Passif	159

IV. Tableaux complémentaires ville

Etat des dépenses d'investissements	163
Cautionnements et engagements	169
Inventaire des titres du patrimoine administratif et du patrimoine financier	170
Inventaire des immeubles de la ville	173
Statistique du rendement du vignoble	184
Fonds de réserve du bilan - Etat au 31 décembre 2006	185

Fonds spéciaux

V. Fondation des écoliers de Vevey à la montagne	188
---	-----

Rentiers spéciaux

VI. Rentiers spéciaux	190
------------------------------	-----

RAPPORT DE LA MUNICIPALITE DE VEVEY

AU CONSEIL COMMUNAL SUR LES COMPTES DE L'EXERCICE 2006

Monsieur le Président, Mesdames, Messieurs,

Conformément aux dispositions

- de la loi du 28 février 1956 sur les communes (art. 93c)
- du règlement du Conseil d'Etat du 14 décembre 1979 sur la comptabilité des communes
- du règlement du conseil communal de Vevey du 1^{er} août 2000 (art. 143),

la Municipalité a l'honneur de soumettre à votre approbation le présent rapport sur les comptes de la ville et de divers rentiers et fonds spéciaux, arrêtés au **31 décembre 2006**.

I. COMPTES 2006 PAR DIRECTION

Commune de Vevey Comptes 2006

		Comptes 2006		Budget 2006		Comptes 2005	
		Charges	Revenus	Charges	Revenus	Charges	Revenus
1	ADMINISTRATION GENERALE	8'595'730.63	1'465'200.15	9'613'300	1'795'900	10'717'537.43	2'263'584.50
100	CONSEIL COMMUNAL	112'523.40		161'800		141'282.77	
100.3001 *	Président, vice-présidents, scrutateurs	2'500.00		5'000		4'775.00	
100.3001.01	Secrétaire du Conseil communal	9'000.00		9'000		9'000.00	
100.3003 *	Jetons de présence	21'624.00		50'000		37'090.00	
100.3030.01	Contributions AVS, AI et AC	559.00		600		559.00	
100.3050	Assurances accidents et maladie	22.30		200		22.85	
100.3060	Débours	19'904.80		20'000		10'698.50	
100.3101	Imprimés et fournitures de bureau	12'978.10		20'000		18'811.32	
100.3102	Annonces	7'254.25		7'000		8'206.20	
100.3181	Frais d'affranchissements	7'046.55		10'000		6'927.90	
100.3185 *	Retransmissions télévisées des séances du Conseil communal	31'634.40		40'000		45'192.00	
110	MUNICIPALITE	990'336.95	126'464.20	994'200	77'600	986'888.90	88'745.60
110.3001	Rétributions des autorités	444'281.80		446'400		440'056.60	
110.3001.01	Indemnité fixe pour la syndication	22'999.80		23'000		22'999.80	
110.3001.02	Indemnité répartie selon importance des représentations municipales	35'000.00		35'000		35'000.00	
110.3003 *	Jetons de présence des commissions municipales	2'020.00		10'000		10'370.00	
110.3030	Allocations familiales	15'667.20		15'300		15'135.00	
110.3030.01	Contributions AVS, AI et AC	33'220.30		34'400		32'961.90	
110.3040	Caisse de pensions et prévoyance	69'424.80		69'400		68'741.40	
110.3050	Assurances accidents et maladie	9'640.90		8'300		8'834.60	
110.3060	Frais de représentation, vacations et déplacements	57'917.15		55'000		55'478.20	
110.3071	Pensions de retraite	300'165.00		297'400		297'311.40	
110.4361.01	Contribution des municipaux à leur pension de retraite		7'757.40		7'600		7'238.20

Commune de Vevey Comptes 2006

		Comptes 2006		Budget 2006		Comptes 2005	
		Charges	Revenus	Charges	Revenus	Charges	Revenus
110.4361.02	Tantièmes et jetons de présence		80'960.20		70'000		81'507.40
110.4361.03	Prestations de sortie LPP 2ème pilier		37'746.60				
120	GREFFE MUNICIPAL	1'409'189.85	50'349.30	1'279'700	30'600	1'314'404.14	27'910.35
120.3011	Traitements	1'039'501.25		934'100		981'965.90	
120.3012	Salaires du personnel auxiliaire	13'884.60		8'000		41'754.80	
120.3030	Allocations familiales	9'315.00		8'900		8'140.00	
120.3030.01	Contributions AVS, AI et AC	64'389.90		58'400		62'366.05	
120.3040	Caisse de pensions et prévoyance	145'193.80		132'600		136'890.90	
120.3050	Assurances accidents et maladie	17'322.50		16'700		17'105.80	
120.3060	Frais de déplacements et débours	3'175.80		5'000		3'478.40	
120.3101	Imprimés et fournitures de bureau	19'332.05		20'000		14'904.87	
120.3101.01	Votations et élections	60'526.70		70'000		16'843.27	
120.3102	Annonces et abonnements journaux	6'010.35		4'000		4'063.40	
120.3181	Frais d'affranchissements	11'064.55		12'000		10'394.55	
120.3182	Téléphones	19'473.35		10'000		16'496.20	
120.4311	Taxes et émoluments		31'800.00		25'000		20'250.00
120.4356	Facturation de services à des tiers				1'000		
120.4361	Allocations de maternité et pour perte de gain (APG)		836.50				2'498.60
120.4361.01	Part du personnel à l'assurance accidents non professionnels		5'418.00		4'600		5'161.75
120.4361.02	Ristournes d'assurances		12'294.80				
121	ADMINISTRATION GENERALE	768'756.50	16'024.40	788'000	10'000	771'316.00	8'799.95
121.3012	Salaires du personnel auxiliaire	537.80				5'746.45	
121.3030.01	Contributions AVS, AI et AC	33.35				356.80	
121.3050	Assurances accidents et maladie	1.30				88.95	
121.3101	Impression brochures budget, comptes et rapport de gestion	8'078.15		12'000		7'133.24	
121.3101.01	Archives communales	1'036.50		10'000		1'962.00	
121.3111 *	Achats mobilier, machines et matériel	31'765.40		20'000		19'883.40	

Commune de Vevey Comptes 2006

		Comptes 2006		Budget 2006		Comptes 2005	
		Charges	Revenus	Charges	Revenus	Charges	Revenus
121.3151	Entretien de mobilier, machines et matériel			5'000		27'602.05	
121.3170	Frais de réceptions et de manifestations	29'359.50		35'000		23'796.81	
121.3170.01	Frais de jumelage	20'000.00		20'000		23'000.00	
121.3170.02	Vin pour les réceptions	3'830.35		6'000		4'653.00	
121.3170.03	Vin offert	7'547.70		12'000		17'953.85	
121.3182	Téléphones	36'073.50		47'500		10'059.85	
121.3186	Assurances de tiers, choses et RC	113'885.10		120'000		118'643.80	
121.3186.01	Assurances incendies	352'676.65		350'000		348'808.60	
121.3528 *	Participation aux charges du Service des affaires intercommunales	119'815.20		117'500		117'511.20	
121.3902.02 *	Valorisation des rabais accordés sur les ventes des vins de la commune	23'672.00		15'000		23'672.00	
121.3902.03 *	Valorisation des prestations communales pour le ramassage des déchets de l'administration	20'444.00		18'000		20'444.00	
121.4361.01	Part du personnel à l'assurance accidents non professionnels						26.75
121.4362	Remboursement de frais		7'150.30		10'000		8'773.20
121.4801 *	Prélèvement sur fonds de renouvellement machines et matériel		8'874.10				
122	OFFICE D'INFORMATION	17'332.30	68.65	66'000			
122.3011	Traitements	12'937.95		46'000			
122.3030.01	Contributions AVS, AI et AC	803.45		3'000			
122.3040	Caisse de pensions et de prévoyance	1'744.70		6'000			
122.3050	Assurances accidents et maladie	210.50		1'000			
122.3101	Imprimés et fournitures de bureau	1'273.20		6'000			
122.3102	Livres, journaux, documentation et frais d'annonces			500			
122.3181	Frais d'affranchissements	15.10		1'000			
122.3182	Téléphones	347.40		2'500			
122.4361.01	Part du personnel à l'assurance accidents non professionnels		68.65				

Commune de Vevey Comptes 2006

		Comptes 2006		Budget 2006		Comptes 2005	
		Charges	Revenus	Charges	Revenus	Charges	Revenus
125	DELEGUE VEVEY.CH ASSOCIATION SWISSMEDIA					114'187.50	266.25
125.3011	Traitements					52'450.65	
125.3030.01	Contributions AVS, AI et AC					3'088.60	
125.3040	Caisses de pensions et prévoyance					7'751.60	
125.3050	Assurances accidents et maladie					896.65	
125.3658	Subvention à l'Association Swissmedia					50'000.00	
125.4361.01	Part du personnel à l'assurance accidents non professionnels						266.25
130	SUBVENTIONS ET MANIFESTATIONS DIVERSES	2'957'101.85	594'468.00	3'782'800	785'200	4'405'300.92	1'531'212.00
130.3170	Manifestation du 1er août	17'488.70		18'000		15'743.57	
130.3193	Cotisations à Union des villes suisses et Union des communes vaudoises	19'251.90		19'000		18'768.60	
130.3517 *	Participation aux déficits des entreprises de transports publics	2'114'680.40		2'934'500		3'701'725.15	
130.3529 *	Communauté intercommunale d'équipements du Haut-Léman (CIEHL)	83'205.00		82'500		81'605.00	
130.3653	Observatoire régional d'astronomie	1'600.00		1'600		1'600.00	
130.3657	Subvention pour une nouvelle unité de la CGN portant pavillon "Lavaux"	10'000.00		10'000			
130.3658	Montreux-Vevey Tourisme	402'649.00		402'700		332'000.00	
130.3658.01	Office national suisse du tourisme et Fédération suisse du tourisme	1'600.00		1'600		1'600.00	
130.3658.02	Conseil pour le développement économique du canton de Vaud	2'496.15		2'400		2'448.15	
130.3658.03 *	Promotion économique Montreux-Vevey (PROMOVE)	99'846.00		98'500		97'926.00	
130.3658.04	Subvention à l'Association Swissmedia	50'000.00		50'000			
130.3658.09	Subvention à ICI-Télévision	49'500.00		49'500		48'000.00	
130.3658.10	Manifestation du 31 décembre sur la Grande Place de Vevey	6'000.00		6'000		6'000.00	

Commune de Vevey Comptes 2006

		Comptes 2006		Budget 2006		Comptes 2005	
		Charges	Revenus	Charges	Revenus	Charges	Revenus
130.3658.11	Association AstroPléiades - Parcours Claude Nicollier	1'500.00		1'500		1'500.00	
130.3659	Subventions, dons, frais divers	62'284.70		60'000		41'384.45	
130.3659.01	Aide humanitaire et en cas de catastrophe			10'000		20'000.00	
130.3659.02	Aide aux pays en voie de développement	35'000.00		35'000		35'000.00	
130.4657 *	Indemnisation de la SEVM pour la couverture du déficit des lignes 1 et 2 des VMCV		594'468.00		785'200		1'531'212.00
131	PRESTATIONS LEGALES	37'882.80		45'000		40'251.40	
131.3161	Loyer garde-meubles OPF	840.90				2'810.55	
131.3161.01	Loyers garde-meubles suite expulsions	4'761.90		15'000		5'160.85	
131.3902 *	Inhumations/incinérations - Valorisation des prestations communales aux veveysans	32'280.00		30'000		32'280.00	
132	SANTE PUBLIQUE	83'924.30	6'346.00	85'300	6'300	70'569.85	6'362.00
132.3134	Protection des cygnes			500			
132.3514	Contrôles de l'abattage par le SIGE	71'467.65		73'800		59'965.80	
132.3524	Frais incinération animaux et inspectorat du bétail	2'491.65		1'000		639.05	
132.3654	Indemnités aux médecins pour permanence médicale	9'965.00		10'000		9'965.00	
132.4524	Participation des communes pour permanence médicale		6'346.00		6'300		6'362.00
140	SERVICE DU PERSONNEL	431'870.55	20'318.10	433'300	1'600	402'114.88	16'658.85
140.3011	Traitements	335'294.00		330'600		286'850.80	
140.3012	Salaires du personnel auxiliaire			5'000		27'263.45	
140.3030	Allocations familiales	8'160.00		8'200		8'355.10	
140.3030.01	Contributions AVS, AI et AC	20'352.50		20'700		19'058.90	
140.3040	Caisse de pensions et prévoyance	46'661.85		46'600		42'647.75	
140.3050	Assurances accidents et maladie	5'514.65		6'000		5'238.30	
140.3060	Frais de déplacements et débours	701.00		600		520.80	
140.3101	Frais de bureau et économat	7'135.20		8'500		5'546.98	

Commune de Vevey Comptes 2006

		Comptes 2006		Budget 2006		Comptes 2005	
		Charges	Revenus	Charges	Revenus	Charges	Revenus
140.3102	Annonces et abonnements journaux	444.00		600		572.00	
140.3181	Frais d'affranchissements	4'617.60		4'300		3'958.90	
140.3182	Téléphones	2'839.75		2'000		1'951.90	
140.3193	Cotisations diverses	150.00		200		150.00	
140.4361	Allocations de maternité et pour perte de gain (APG)						15'072.55
140.4361.01	Part du personnel à l'assurance accidents non professionnels		1'718.00		1'600		1'586.30
140.4901 *	Imputation interne de frais de personnel		18'600.10				
141	PERSONNEL, CHARGES SOCIALES, ASSURANCES	270'265.60	31'042.40	387'800	315'000	886'349.15	30'540.35
141.3012	Salaires du personnel auxiliaire	1'969.55				7'125.20	
141.3030	Contribution au Fonds pour la famille, au Fonds de surcompensation, à la Fond. pour l'accueil de jour des enfants	6'663.00		7'000		6'687.00	
141.3030.01	Contributions AVS, AI et AC	726.55				1'035.60	
141.3050	Assurances accidents et maladie	15'219.20		24'000		16'679.30	
141.3071	Allocations aux pensionnés	160'557.05		175'200		174'016.85	
141.3091	Frais de formation du personnel	29'199.25		94'000		25'038.80	
141.3092	Frais de recherche de personnel	26'543.50		32'500		17'976.00	
141.3093	Frais sanitaires du personnel			3'000		888.75	
141.3099.01	Sécurité au travail	423.95		4'100			
141.3099.02	Charges diverses de personnel	18'337.00		32'000		15'729.00	
141.3099.03	Grabeau du personnel	10'626.55		16'000		5'942.60	
141.3099.04	Indemnités, dépens et intérêts dus suite à un prononcé de justice					601'055.05	
141.3185	Honoraires pour prévention et médiation pour gestion des relations de travail conflictuelles					14'175.00	
141.4361 *	Allocations de maternité et pour perte de gain (APG)				15'000		

Commune de Vevey Comptes 2006

		Comptes 2006		Budget 2006		Comptes 2005	
		Charges	Revenus	Charges	Revenus	Charges	Revenus
141.4361.01	Part du personnel à l'assurance accidents non professionnels		31'042.40				30'540.35
141.4361.02 *	Ristournes d'assurances				300'000		
142	SERVICE INFORMATIQUE	625'883.80	61'349.65	681'900	7'000	687'272.25	9'515.25
142.3011	Traitements	221'436.80		218'100		212'175.60	
142.3030	Allocations familiales	2'856.00		2'900		2'856.00	
142.3030.01	Contributions AVS, AI et AC	13'666.65		13'700		13'139.90	
142.3040	Caisse de pensions et prévoyance	30'476.40		30'100		28'994.40	
142.3050	Assurances accidents et maladie	3'613.65		3'900		3'495.55	
142.3060	Frais de déplacements et débours			400			
142.3101	Imprimés et fournitures de bureau	20'771.45		25'000		21'559.05	
142.3102	Abonnements journaux et documentation	55.00		900		287.35	
142.3111	Achat de matériel informatique et de logiciels	170'077.63		174'000		192'132.45	
142.3151.01	Entretien de l'équipement informatique	24'761.26		41'500		31'977.55	
142.3151.02	Maintenance des logiciels	43'632.70		67'000		59'701.75	
142.3181	Frais d'affranchissements	87.00		300		123.00	
142.3182	Frais de télécommunications	20'794.40		22'000		19'088.75	
142.3182.01	Frais de gestion du site internet www.vevey.ch	27'247.01		34'000		36'545.40	
142.3185	Honoraires, études et frais d'expertises	10'859.55		12'500		8'303.75	
142.3185.01	Frais de réalisation d'un DVD de présentation de Vevey					54'943.45	
142.3186	Assurances de tiers, choses et RC	1'948.30		2'000		1'948.30	
142.3313.04	Amortissement mise à niveau de l'infrastructure informatique communale (23/04, 9146.142.01)	33'600.00		33'600			
142.4356	Recettes publicitaires du site internet www.vevey.ch		3'000.00		5'000		5'300.00
142.4361	Allocations de maternité et pour perte de gain (APG)		3'046.65				2'885.40
142.4361.01	Part du personnel à l'assurance accidents non professionnels		1'143.20		1'000		1'096.85

Commune de Vevey Comptes 2006

		Comptes 2006		Budget 2006		Comptes 2005	
		Charges	Revenus	Charges	Revenus	Charges	Revenus
142.4362	Remboursement de frais		462.00		1'000		233.00
142.4902 *	Imputations internes de biens, services, marchandises		53'697.80				
145	FORMATION DES APPRENTIS(ES)	230'816.00	770.20	236'600		225'530.00	292.55
145.3011	Traitements des apprentis(es)	172'177.70		168'000		174'615.00	
145.3030.01	Contributions AVS, AI et AC	10'893.65		12'200		10'400.80	
145.3050	Assurances accidents et maladie	22'279.60		28'900		18'780.70	
145.3091	Frais de formation des apprentis(es)	19'812.45		21'700		15'828.65	
145.3099	Charges diverses des apprentis(es)	5'652.60		5'800		5'904.85	
145.4361.02	Ristournes d'assurances		770.20				292.55
150	SERVICE DES AFFAIRES INTERCOMMUNALES	554'383.55	557'190.85	564'200	560'300	578'215.41	542'479.95
150.3011	Traitements	437'554.65		431'900		390'797.55	
150.3012	Salaires du personnel auxiliaire					73'104.00	
150.3030	Allocations familiales	3'672.00		4'300		4'849.00	
150.3030.01	Contributions AVS, AI et AC	26'577.90		26'700		28'261.00	
150.3040	Caisse de pensions et prévoyance	62'210.40		61'200		58'664.80	
150.3050	Assurances accidents et maladie	8'083.35		7'700		7'738.15	
150.3060	Frais de déplacements et débours	2'019.40		4'500		3'082.85	
150.3080	Personnel intérimaire facturé par des tiers			3'000			
150.3101	Frais de bureau et économat	5'983.45		10'000		5'676.56	
150.3102	Abonnements, livres, documentation	562.55		1'000		813.00	
150.3181	Frais d'affranchissements	1'882.75		1'400		1'971.05	
150.3182	Frais de téléphones et fax	3'029.95		2'500		3'017.45	
150.3185	Honoraires, études et frais d'expertises			7'000			
150.3189	Affaires intercommunales	2'807.15		3'000		240.00	
150.4361.01	Part du personnel à l'assurance accidents non professionnels		2'247.80		2'100		2'374.50
150.4362	Facturation de prestations du SAI		51'994.25		55'800		42'700.65
150.4528 *	Contributions des communes du district		502'948.80		502'400		497'404.80

Commune de Vevey Comptes 2006

		Comptes 2006		Budget 2006		Comptes 2005	
		Charges	Revenus	Charges	Revenus	Charges	Revenus
155	DEVELOPPEMENT DURABLE/AGENDA 21 LOCAL	105'463.18	808.40	106'700	2'300	93'854.26	801.40
155.3011	Traitements du personnel	47'642.40		47'200		46'878.00	
155.3012	Salaires du personnel temporaire	11'644.00		12'000		12'600.00	
155.3030	Allocations familiales	2'072.00		1'900		1'896.00	
155.3030.01	Contributions AVS, AI et AC	3'681.90		3'800		3'693.35	
155.3040	Caisses de pensions et de prévoyance	6'796.80		6'900		6'674.40	
155.3050	Assurances accidents et maladie	964.55		1'100		955.55	
155.3060	Frais de déplacements et débours	595.90		800		490.60	
155.3064	Frais de participation à des conférences séminaires et congrès	816.70		1'600		84.80	
155.3101	Frais de bureau et économat	1'060.80		900		1'818.73	
155.3102	Documentation	160.45		500		340.35	
155.3102.01	Annonces et abonnements journaux	706.23		500		647.00	
155.3123	Equipement de parkings et subventions pour action "vélos électriques"	14'247.75		15'000			
155.3181	Frais d'affranchissements	2'231.40		2'000		5'734.35	
155.3182	Téléphones	638.70		1'800		112.90	
155.3193	Cotisations	620.00		700		600.00	
155.3653	Frais d'animation	11'583.60		10'000		11'328.23	
155.4361.01	Part du personnel à l'assurance accidents non professionnels		308.40		300		301.40
155.4362	Remboursement de frais		500.00		2'000		500.00

RENSEIGNEMENTS COMPLEMENTAIRES

1 **ADMINISTRATION GENERALE**

100 **Conseil communal**

100.3001 Suite au changement de la période de législature, les indemnités de juillet 2006 à juin 2007 seront payées en automne 2007

100.3003 Idem

100.3185 Retransmission de 5 séances du Conseil communal, contre 6 prévues dans le cadre du budget

110 **Municipalité**

110.3003 Suite au changement de la période de législature, les indemnités de juillet 2006 à juin 2007 seront payées en automne 2007

121 **Administration générale**

121.3111 Dépassement budgétaire compensé par un prélèvement sur le fonds de renouvellement (compte no 121.4801)

121.3528 Contrepartie sur compte no 150.4528. Imputation de la part de Vevey

121.3902.02 Contrepartie sur compte no 2962.4902.01

121.3902.03 Contrepartie sur compte no 440.4902.01

121.4801 Prélèvement en couverture du dépassement du compte no 121.3111 – Achats mobilier, machines et matériel

130

Subventions et manifestations diverses

130.3517

Selon loi sur les transports publics du 11 décembre 1990.

- ◆ Participation aux coûts non couverts des lignes de trafic régional et assimilé (bassin de transports no 6 – Riviera-Pays d'Enhaut) : **fr. 767'099.65**
- ◆ VMCV, convention d'améliorations techniques V : **fr. 42'368.25**
- ◆ VMCV, conventions d'améliorations techniques I, II et III – Intérêts 2006 : **fr. 59'665.05**
- ◆ VMCV, conventions d'améliorations techniques I, II et III – Amortissement annuel 2006 : **fr. 619'460.45**
- ◆ Blonay-Chamby : **fr. 16'600.—**
- ◆ Bus Petit Prince : **fr. 11'897.75**
- ◆ CORAT Riviera, groupe de travail « Transports publics », part de Vevey : **fr. 3'121.25**
- ◆ Prise en charge « théorique » du déficit des lignes 1 et 2 des VMCV. Voir compensation de la SEVM sous compte n° 130.4657 : **fr. 594'468.—**

130.3529

Participation à raison de fr. 5.— par habitant

130.3658.03

Participation à raison de fr. 6.— par habitant

130.4657

Compensation par la SEVM de la prise en charge « théorique » du déficit des lignes 1 et 2 des VMCV. Voir le compte n° 130.3517

131

Prestation légales et participation à loyers d'offices publics

131.3902

Contrepartie sur compte no 431.4902

140

Service du personnel

140.4901

Contrepartie sur compte no 705.3901

141

Personnel, charges sociales, assurances

141.4361

Allocations réparties dans les services

141.4361.02

Ristournes réparties dans les services

142

Service informatique

142.4902

Contrepartie sur compte no 705.3902

150

Service des affaires intercommunales

150.4528

Contribution des communes du district fixée à fr. 7.20 par habitant. Y compris la part de Vevey (contrepartie sur compte n° 121.3528)

Commune de Vevey Comptes 2006

		Comptes 2006		Budget 2006		Comptes 2005	
		Charges	Revenus	Charges	Revenus	Charges	Revenus
2	DIRECTION DES FINANCES	31'011'395.85	84'599'704.16	26'633'500	74'924'500	33'764'964.03	83'657'979.92
200	COMPTABILITE GENERALE, CAISSE ET CONTENTIEUX	16'659'860.22	6'406'649.89	14'868'800	6'144'000	21'744'060.66	13'404'888.46
200.3011	Traitements	643'850.05		636'200		599'067.80	
200.3011.07	Couverture globale de l'indexation des traitements au 1er janvier 2006			200'000			
200.3012	Salaires du personnel auxiliaire					4'934.05	
200.3030	Allocations familiales	10'565.00		11'600		8'820.00	
200.3030.01	Contributions AVS, AI et AC	39'147.15		39'200		36'618.80	
200.3040	Caisse de pensions et prévoyance	89'390.40		89'800		84'184.80	
200.3050	Assurances accidents et maladie	10'860.50		11'500		10'115.85	
200.3060	Frais de déplacements et débours	222.20		1'500		563.40	
200.3101	Frais de bureau et économat	8'072.05		12'000		8'847.46	
200.3102	Annonces et abonnements journaux	1'918.05		2'500		2'416.15	
200.3170	Frais de réceptions et de manifestations	946.45		1'500		1'167.50	
200.3181	Affranchissements et taxes postales	29'629.86		35'000		36'232.36	
200.3182	Téléphones	5'387.35		5'000		3'466.40	
200.3183	Frais de banques	20'552.73		20'000		21'446.73	
200.3184	Frais de contentieux et de poursuites	23'959.00		20'000		28'813.10	
200.3185	Vérification de la comptabilité	44'654.00		45'000		44'654.00	
200.3185.01	Contentieux et avis de droit	21'567.30		40'000		31'692.95	
200.3185.02	Honoraires et expertises sur opérations immobilières	6'243.70		5'000		1'960.00	
200.3185.04 *	Honoraires pour contrôles techniques et comptables des installations nouvelles de la SEVM	9'424.30					
200.3193	Cotisations	2'420.00		2'500		1'405.00	
200.3210	Intérêts débiteurs	16'321.83		20'000		1'226.97	
200.3222.01	Emprunt CS (Simplon 14-16), 4.25 %, Fr. 192'000.--	8'542.50		8'800		9'052.50	
200.3223.01	Emprunt CIP 1958-2012, 2.8%, Fr. --.--			4'500		4'386.30	

Commune de Vevey Comptes 2006

		Comptes 2006		Budget 2006		Comptes 2005	
		Charges	Revenus	Charges	Revenus	Charges	Revenus
200.3223.60	Emprunt Winterthur-Vie 1997-2007, 3.875%, Fr. 10'000'000.--	387'500.00		387'500		387'500.00	
200.3223.61	Emprunt Bayerische Landesbank 1998-2008, 3.765 %, Fr. 15'000'000.--	564'750.00		563'200		564'750.00	
200.3223.62	Emprunt Bayerische Landesbank 1998-2006, 3.6%, Fr. 5'000'000.--	181'000.00		180'000		179'500.00	
200.3223.63	Emprunt Dexia Municipal Agency 1998-2006, 3.5%, Fr. 2'000'000.--	70'000.00		70'000		70'000.00	
200.3223.64	Emprunt SwissLife 1998-2008, 3.875%, Fr. 5'000'000.--	193'750.00		193'800		193'750.00	
200.3223.65	Emprunt Bayerische Landesbank 1998-2006, 3.77%, Fr. 15'000'000.--	567'070.83		565'500		563'929.17	
200.3223.66	Emission privée BCV 1998-2006, 3.5%, Fr. 10'000'000.--	350'000.00		350'000		350'000.00	
200.3223.67	Emprunt Bayerische Landesbank 1998-2008, 3.575%, Fr. 8'000'000.--	286'000.00		285'300		286'000.00	
200.3223.68	Emprunt Bayerische Landesbank 1999-2009, 3.47%, Fr. 8'000'000.--	277'600.00		279'200		277'600.00	
200.3223.69	Emprunt Kommunalkredit Austria 2000-2006, 4.16 %, Fr. 3'000'000.--	124'800.00		124'800		124'800.00	
200.3223.70	Emprunt Vaudoise-Vie 2000-2008, 4.5%, Fr. 5'000'000.--	225'000.00		225'000		225'000.00	
200.3223.71	Emprunt Kommunalkredit Austria 2000-2008, 4.65%, Fr. 3'500'000.--	162'750.00		162'800		162'789.10	
200.3223.72	Emprunt Dexia Municipal Agency 2001-2011, 4.00%, Fr. 5'000'000.--	200'000.00		200'000		200'000.00	
200.3223.73	Emprunt Vaudoise-Vie 2002-2012, 4.00%, Fr. 5'000'000.--	200'000.00		200'000		200'000.00	
200.3223.74	Emprunt Bank Austria 2002-2008, 3.99%, Fr. 3'000'000.--	120'365.00		119'700		119'700.00	
200.3223.75	Emprunt Dexia Municipal Agency 2002-2012, 4.00%, Fr. 5'000'000.--	200'000.00		200'000		200'000.00	

Commune de Vevey Comptes 2006

	Comptes 2006		Budget 2006		Comptes 2005	
	Charges	Revenus	Charges	Revenus	Charges	Revenus
200.3223.76	Emprunt AVS 2002-2010, 3.7%, Fr. 7'000'000.--	259'000.00	259'000		259'000.00	
200.3223.77	Emprunt Bayerische Landesbank 2004-2013, 2.96%, Fr. 5'000'000.--	148'000.00	148'000		148'000.00	
200.3223.78	Emprunt Bayerische Landesbank 2004-2012, 3.21%, Fr. 5'000'000.--	160'500.00	160'500		160'500.00	
200.3223.79	Emprunt Kommunalkredit Austria 2004-2012, 3.23%, Fr. 5'000'000.--	161'500.00	161'500		161'500.00	
200.3229	Frais d'émissions d'emprunts et commissions de courtage	15'000.00	15'000		143.30	
200.3290	Intérêts dus sur avances des rentiers	28'833.40	25'000		25'062.65	
200.3301	Défalcations sur contentieux et escomptes	52'889.52	90'000		50'095.32	
200.3302	Pertes comptables sur papiers-valeurs du patrimoine financier	194'000.00				
200.3303	Pertes comptables sur immeubles du patrimoine financier	466'858.50			4'535'000.00	
200.3321	Amortissements crédits d'études et comptes d'attente du patrimoine administratif	301'787.55				
200.3329	Pertes comptables sur papiers-valeurs du patrimoine administratif	30'900.00			36'100.00	
200.3329.01	Amortissement valeur créance pour le bâtiment cédé à la Fondation Beau-Séjour				1'000'000.00	
200.3529	Versement au Fonds de péréquation directe horizontale	8'736'331.00	8'691'400		7'822'269.00	
200.3803	Attribution au fonds de rénovation de la Salle del Castillo et Casino du Rivage (compte n° 9281.09)				2'500'000.00	
200.3809.04	Attribution au fonds de réserve pour l'égalisation de la péréquation et la facture sociale	1'000'000.00				
200.4221	Intérêts sur divers placements		97'413.48	30'000		37'568.94
200.4222.01	Intérêts sur portefeuille titres du patrimoine administratif		209'018.55	162'500		223'072.00

Commune de Vevey Comptes 2006

		Comptes 2006		Budget 2006		Comptes 2005	
		Charges	Revenus	Charges	Revenus	Charges	Revenus
200.4222.02	Intérêts sur portefeuille titres du patrimoine financier		17'793.50		15'800		16'225.00
200.4241	Gains comptables sur papiers-valeurs		27'300.00				4'976'437.50
200.4242	Gains comptables sur immeubles du patrimoine financier		51'900.00				401'158.30
200.4248	Annulation de crédits reportés et de comptes d'attente		48'926.15				16'347.02
200.4361.01	Part du personnel à l'assurance accidents non professionnels		3'255.10		3'100		3'076.90
200.4361.02	Ristournes d'assurances						2'148.00
200.4362	Remboursement frais sommations et contentieux		6'457.30		5'000		7'228.15
200.4362.01	Remboursement de frais		19'471.30		20'000		22'909.25
200.4529	Encaissement du Fonds de péréquation directe horizontale		5'029'479.00		5'029'500		6'605'277.00
200.4809	Dissolution de la provision pour l'indexation complémentaire au 1.1.2005 de 0.67% (cpte no 9282.200)						220'000.00
200.4901 *	Imputation interne de frais de personnel		18'600.10				
200.4902 *	Imputations internes de biens, services et marchandises		6'000.00				
200.4909 *	Imputations internes diverses d'intérêts		734'700.00		734'700		734'286.00
200.4909.01 *	Imputation interne d'intérêts hypothécaires		134'937.60		143'400		139'154.40
200.4909.02 *	Imputations internes d'intérêts (compte bancaire de la RAS)		1'397.81				
210	SERVICES INDUSTRIELS		2'595'750.10		2'846'500		2'923'566.90
210.4112	Cie industrielle et commerciale du gaz SA - Redevance		139'841.60		120'000		127'339.25
210.4112.01	Romande Energie - Redevance		1'738'040.50		2'050'000		2'119'687.65
210.4222	Holdigaz - Dividende des actions		454'608.00		413'300		413'280.00
210.4222.01	Sté. électrique Vevey-Montreux - Dividende des actions		263'260.00		263'200		263'260.00

Commune de Vevey Comptes 2006

		Comptes 2006		Budget 2006		Comptes 2005	
		Charges	Revenus	Charges	Revenus	Charges	Revenus
220	IMPOTS	3'267'900.17	67'215'858.35	801'200	58'109'000	1'668'000.47	59'431'058.35
220.3101	Frais de bureau et économat			200			
220.3102	Annonces et abonnements journaux			500			
220.3187	Emoluments pour éléments de taxation fournis par CIR/RF/ECA	397.00		500		115.00	
220.3187.01	Emoluments dus à l'Etat pour la perception des impôts	273'554.65		250'000		251'761.85	
220.3187.02 *	Commission de perception de l'impôt à la source	154'281.45					
220.3290 *	Intérêts rémunérateurs sur impôts	79'918.05					
220.3301	Défalcations, escomptes et imputation forfaitaire de l'impôt	759'749.02		550'000		1'416'123.62	
220.3809	Attribution à la provision pour débiteurs douteux en matière fiscale	2'000'000.00					
220.4001	Impôt sur le revenu des personnes physiques		27'719'459.45		25'200'000		27'682'671.35
220.4001.01	Impôt sur le bénéfice en capital		569'769.15		650'000		359'556.85
220.4002	Impôt sur la fortune des personnes physiques		3'228'349.95		3'100'000		2'889'152.40
220.4003	Impôt à la source		3'032'529.65		2'000'000		2'007'319.60
220.4003.01 *	Impôt des travailleurs frontaliers				400'000		420'080.30
220.4004	Impôt sur la dépense		613'391.65		360'000		323'697.30
220.4011	Impôt sur le bénéfice net des personnes morales		6'310'525.05		5'800'000		5'239'042.55
220.4012	Impôt sur le capital des personnes morales		17'059'269.55		14'200'000		14'003'181.90
220.4013	Impôt complémentaire sur les immeubles appartenant aux sociétés		544'327.40		500'000		460'273.50
220.4020	Impôt foncier		3'061'650.85		2'900'000		3'044'963.90
220.4040	Droits de mutation		1'631'415.55		1'100'000		1'208'879.00
220.4050	Impôt sur les successions et donations		1'725'890.20		1'500'000		1'328'310.95
220.4061	Impôt sur les chiens		70'075.00		75'000		68'730.00
220.4064	Impôt sur les patentes d'appareils automatiques		18'650.00		7'000		6'605.80
220.4090	Impôts récupérés après défalcation		50'648.90				
220.4101.01	Impôt sur les patentes de tabac		8'000.00		12'000		7'237.50
220.4221	Intérêts de retard sur impôts		202'720.60		75'000		64'663.50

Commune de Vevey Comptes 2006

		Comptes 2006		Budget 2006		Comptes 2005	
		Charges	Revenus	Charges	Revenus	Charges	Revenus
220.4362	Remboursement sur imputation forfaitaire de l'impôt (dégrèvement pour impôts étrangers/double imposition)		598'056.25				
220.4370	Amendes fiscales				10'000		
220.4411	Impôt sur les gains immobiliers		389'617.25		220'000		316'691.95
220.4414 *	Impôt sur les travailleurs frontaliers		381'511.90				
230	OFFICE DE LA POPULATION	494'225.85	230'007.35	528'700	241'900	428'499.57	198'130.00
230.3011	Traitements	371'410.00		394'400		310'011.00	
230.3012	Salaires du personnel auxiliaire	541.65		3'000		15'811.55	
230.3030	Allocations familiales	13'260.00		10'600		11'805.00	
230.3030.01	Contributions AVS, AI et AC	23'120.65		25'100		20'420.00	
230.3040	Caisse de pensions et prévoyance	49'309.80		54'100		41'573.00	
230.3050	Assurances accidents et maladie	6'057.55		7'100		5'406.00	
230.3060	Frais de déplacements et débours	340.95		600		271.90	
230.3101	Frais de bureau et économat	14'014.85		10'000		8'244.22	
230.3102	Annonces et abonnements journaux			600		355.00	
230.3181	Frais d'affranchissements	11'142.45		15'000		9'833.15	
230.3182	Téléphones	4'407.95		7'500		4'178.75	
230.3193	Cotisations	120.00		200		90.00	
230.3902 *	Imputation interne de biens, services et marchandises	500.00		500		500.00	
230.4311	Emoluments pour cartes d'identité et passeports		47'382.70		50'000		
230.4312	Part à permis étranger		65'938.00		85'000		73'095.90
230.4312.01	Taxes d'inscriptions, visas et déclarations		114'105.05		105'000		106'344.00
230.4361.01	Part du personnel à l'assurance accidents non professionnels		1'921.60		1'900		1'692.10
230.4362	Remboursement de frais		660.00				16'998.00

Commune de Vevey Comptes 2006

		Comptes 2006		Budget 2006		Comptes 2005	
		Charges	Revenus	Charges	Revenus	Charges	Revenus
251	ADMINISTRATION GERANCES	350'942.05	36'492.85	378'900	19'700	344'730.83	58'896.32
251.3011	Traitements	229'287.50		243'000		192'751.00	
251.3012	Salaires du personnel auxiliaire					31'228.90	
251.3030	Allocations familiales	6'725.00		6'800		7'381.70	
251.3030.01	Contributions AVS, AI et AC	14'249.65		15'400		13'908.95	
251.3040	Caisse de pensions et prévoyance	31'652.40		33'600		28'097.80	
251.3050	Assurances accidents et maladie	5'468.60		6'200		5'043.10	
251.3060	Frais de déplacements et débours			1'000		51.60	
251.3101	Frais de bureau et économat	4'126.05		5'000		4'539.48	
251.3102	Annonces et abonnements journaux	1'619.85		2'000		3'824.40	
251.3114	Achats machines et matériel d'entretien	5'761.00		5'000		4'585.00	
251.3136	Frais véhicules	769.65		1'500		108.55	
251.3136.01	Carburant, huiles, graisses	315.90		1'500		229.60	
251.3151	Maintenance des logiciels et de l'équipement informatique	1'568.80		3'500		1'568.80	
251.3182	Téléphones	5'825.55		8'000		6'425.30	
251.3185	Etudes sur économies d'énergie	2'528.60		3'000		2'528.60	
251.3186	Assurances de tiers, choses et RC	982.20		2'000		1'017.30	
251.3191	Impôts et taxes	60.00				60.00	
251.3192	Taxes véhicules	351.00		500		365.00	
251.3653.02	Subventions aux sociétés locales, locaux rue du Midi 15	26'642.75		28'000		26'888.85	
251.3902 *	Imputation interne de biens, services et marchandises	1'007.55		900		2'126.90	
251.3904 *	Imputation interne de loyer	12'000.00		12'000		12'000.00	
251.4361	Allocations de maternité et pour perte de gain (APG)						17'146.10
251.4361.01	Part du personnel à l'assurance accidents non professionnels		1'177.10		1'200		1'144.05
251.4362	Remboursement de frais				1'000		3'944.32
251.4909 *	Imputations internes diverses		35'315.75		17'500		36'661.85

Commune de Vevey Comptes 2006

		Comptes 2006		Budget 2006		Comptes 2005	
		Charges	Revenus	Charges	Revenus	Charges	Revenus
252	BATIMENTS COMMUNAUX - Dépenses générales non réparties	1'759'755.84	311'140.90	1'514'800	127'400	1'624'885.81	224'122.55
252.3011	Traitements	282'411.00		269'900		268'218.10	
252.3012	Salaires des concierges auxiliaires	10'939.60		25'000		22'546.35	
252.3030	Allocations familiales	9'345.00		4'100		4'080.00	
252.3030.01	Contributions AVS, AI et AC	18'235.25		18'600		18'076.75	
252.3040	Caisse de pensions et prévoyance	36'935.75		36'200		34'680.75	
252.3050	Assurances accidents et maladie	12'406.00		11'900		10'352.50	
252.3060	Frais de déplacements et débours	2'940.00		3'000		2'880.00	
252.3124	Chauffage	1'139'149.89		1'000'000		1'051'541.26	
252.3141	Dégâts couverts par assurances	92'740.35		1'000		27'547.40	
252.3141.01	Bris de glaces	19'179.95		15'000		23'650.70	
252.3141.02	Dégâts d'eau	3'446.00		10'000		27'437.15	
252.3526	Contribution AF, Les Fourches, Villeneuve			100			
252.3909 *	Imputation taxe d'évacuation des eaux des propriétés communales	132'027.05		120'000		133'874.85	
252.4361	Allocations de maternité et pour perte de gain (APG)		249.45				
252.4361.01	Part du personnel à l'assurance accidents non professionnels		1'515.80		1'400		1'499.80
252.4361.02	Ristournes d'assurances		12'515.95				33'265.75
252.4362	Remboursement de frais de chauffage		181'493.40		100'000		110'721.75
252.4363 *	Indemnités pour dégâts assurés		92'740.35		1'000		27'547.40
252.4801 *	Prélèvement sur le fonds pour risques non assurés		22'625.95		25'000		51'087.85
253	BATIMENTS LOCATIFS	411'761.66	1'386'978.15	439'500	1'386'200	428'400.21	1'177'001.98
253.3011	Traitements des concierges	4'328.80		5'600		9'601.40	
253.3012	Salaires des concierges auxiliaires	5'552.40		12'000		1'669.10	
253.3030.01	Contributions AVS, AI et AC	481.20		1'200		669.35	
253.3040	Caisses de pensions et de prévoyance			700			
253.3050	Assurances accidents et maladie	307.60		900		317.95	
253.3120	Eau, gaz, électricité	33'236.45		48'000		36'012.80	

Commune de Vevey Comptes 2006

		Comptes 2006		Budget 2006		Comptes 2005	
		Charges	Revenus	Charges	Revenus	Charges	Revenus
253.3133	Nettoyages et divers	3'123.66		6'000		1'577.81	
253.3141	Entretien courant des immeubles	178'631.65		167'000		169'535.70	
253.3141.31	Travaux d'entretien spéciaux	20'634.65		25'000		56'625.20	
253.3141.50	Entretien ascenseurs	17'329.50		18'000		17'437.25	
253.3145	Entretien terrains	419.65		5'000		419.65	
253.3154	Entretien machines et matériel			500			
253.3185	Frais de gérance	13'116.10		15'000			
253.3312.05	Amortissement rénovation des immeubles de la rue du Conseil 15 et 17 (41/88, 9143.73)	77'100.00		77'100		77'100.00	
253.3312.07	Amort. crédit complémentaire rénovation immeubles de la rue du Conseil 15 et 17 (13/91, 9143.73)	9'600.00		9'600		9'600.00	
253.3903 *	Imputation interne d'eau, énergie et combustible	1'200.00		1'200		1'200.00	
253.3909 *	Imputaton interne d'intérêts rénovation immeubles de la rue du Conseil 15 et 17	46'700.00		46'700		46'634.00	
253.4231.03	Loyers rue des Communaux 2 A		6'820.00		8'400		7'440.00
253.4231.05	Loyers rue du Panorama 28-30		23'202.35		21'000		18'820.35
253.4231.07	Loyers rue du Simplon 14-16		329'570.40		330'000		303'301.75
253.4231.11	Loyers rue de l'Union 9						9'016.00
253.4231.19	Loyers av. de Gilamont 49		6'040.00		5'900		5'645.00
253.4231.21	Loyers rue d'Italie 61		3'525.00				18'170.00
253.4231.22	Loyers route de Lavaux 2		4'740.00		4'800		4'545.00
253.4231.24	Loyers rue du Conseil 6		10'330.00		10'000		18'930.00
253.4231.25 *	Loyers chemin du Petit Clos 3		12'950.00		21'800		21'800.00
253.4231.27	Loyers boulevard Charmontey 30		18'680.00		18'000		27'940.00
253.4231.30	Loyers rue du Simplon 31		148'383.00		150'000		140'463.00
253.4231.33	Loyers rue du Conseil 15		60'890.00		45'000		48'935.00
253.4231.34	Loyers av. Général Guisan 69		14'520.00		14'400		14'520.00
253.4231.35	Loyers av. Général Guisan 71		19'740.00		18'200		22'435.00
253.4231.36	Loyers av. Général Guisan 73		18'600.00		20'400		20'400.00
253.4231.39	Loyers rue du Conseil 17		73'880.00		75'000		78'240.00
253.4231.40	Loyers Grande Place 2/rue du Conseil 23		16'040.00		15'000		15'840.00

Commune de Vevey Comptes 2006

		Comptes 2006		Budget 2006		Comptes 2005	
		Charges	Revenus	Charges	Revenus	Charges	Revenus
253.4231.42	Loyers Grande Place 1 (Château de l'Aile)		90'905.00		95'000		95'720.00
253.4231.43 *	Loyers rue du Collège 16-18		25'990.00		34'000		30'744.00
253.4231.47	Loyers rue de la Byronne 4		30'245.00		35'000		36'347.00
253.4231.48	Loyers rue du Midi 30 - Part communale de 50%		85'000.00		90'000		95'013.48
253.4231.49	Loyers Ecole supérieure d'arts appliqués au Centre artisanal des Bosquets (lots PPE nos 15 et 16)		250'000.00		250'000		
253.4232	Loyers des terrains, places de stationnement sur domaine privé		1'459.00		4'500		4'299.00
253.4232.01	Centre Artisanal des Bosquets - Redevance du droit de superficie		70'000.00		70'000		70'000.00
253.4232.02	Parcelle no 350, Guisan-St-Antoine - Redevance du droit de superficie						1'500.00
253.4232.03	Parcelle no 2529, La Veyre - Redevance du droit de superficie		16'796.00		16'700		16'796.00
253.4232.04	Loyers pour antennes de téléphonie mobile		18'000.00				18'250.00
253.4361.01	Part du personnel à l'assurance accidents non professionnels		23.05		100		31.40
253.4362	Remboursement de frais		2'649.35		5'000		3'860.00
253.4904 *	Imputation interne de loyer		28'000.00		28'000		28'000.00
254	SWISSMEDIA CENTER	433'226.97	238'160.45	409'100	334'600	384'525.47	252'743.85
254.3011	Traitements des concierges	56'183.40		55'700		55'091.40	
254.3030.01	Contributions AVS, AI et AC	3'488.60		3'600		3'421.30	
254.3040	Caisse de pensions et prévoyance	7'545.00		7'700		7'393.80	
254.3050	Assurances accidents et maladie	2'373.75		2'300		2'045.30	
254.3120	Eau, gaz, électricité	17'388.50		20'000		17'564.80	
254.3124	Chauffage	39'553.27		40'000		25'176.97	
254.3133	Nettoyages et divers	6'924.60		4'000		6'905.05	
254.3141	Entretien courant	47'449.75		30'000		18'524.15	
254.3141.01	Entretien ascenseurs et monte-charges	7'353.30		12'000		6'243.15	
254.3182	Frais de télécommunications	11'329.80		5'000		11'952.25	
254.3185	Frais de gérance	18'568.20		14'000		14'000.00	

Commune de Vevey Comptes 2006

		Comptes 2006		Budget 2006		Comptes 2005	
		Charges	Revenus	Charges	Revenus	Charges	Revenus
254.3186	Assurances de tiers, choses et RC	9'421.80		8'000		9'430.90	
254.3189	Surveillance des locaux	5'647.00		6'800		6'776.40	
254.3312	Amort. réhabilitation anciennes usines Rinsoz & Ormond (Swissmedia Center) (22/95 et 9/96, 9143.05)	200'000.00		200'000		200'000.00	
254.4231.01	Loyers locaux commerciaux		220'956.00		279'000		215'225.00
254.4232	Loyers places de parc		7'520.00		13'400		8'230.00
254.4361.01	Part du personnel à l'assurance accidents non professionnels		289.45		200		283.85
254.4362	Remboursement frais de chauffage et eau chaude		9'395.00		30'000		19'005.00
254.4362.01	Remboursement frais d'électricité				12'000		10'000.00
256	TOURS DE GILAMONT	759'094.77	1'307'388.38	780'500	1'425'200	520'932.37	1'315'061.00
256.3012	Salaires des concierges auxiliaires	46'795.65		55'000		43'762.65	
256.3030.01	Contributions AVS, AI et AC	1'796.15		3'500		1'613.70	
256.3040	Caisses de pensions et de prévoyance	2'218.80				374.40	
256.3050	Assurances accidents et maladie	1'979.35		2'000		1'625.70	
256.3114	Achats de matériel			1'000			
256.3120	Eau et électricité	37'648.65		50'000		32'007.63	
256.3124	Chauffage (y c. eau chaude et gaz)	245'808.39		250'000		204'746.10	
256.3133	Nettoyages et divers	7'933.15		8'000		5'937.14	
256.3141	Entretien courant des bâtiments	208'976.58		180'000		139'893.70	
256.3141.01	Entretien des ascenseurs	32'474.35		30'000		29'697.65	
256.3141.31	Travaux d'entretien spéciaux	100'387.55		90'000			
256.3185	Frais de gérance	22'302.50		50'000			
256.3186	Assurances de tiers, choses et RC	18'441.70		16'000		18'453.80	
256.3222	Intérêts hypothécaires, 3.25 % Fr. 746'215.05	32'331.95		45'000		42'819.90	
256.4231	Loyers		988'201.45		980'000		972'328.10
256.4361.01	Part du personnel à l'assurance accidents non professionnels		228.80		200		216.40
256.4362	Remboursement de frais		10'396.05		15'000		9'070.30

Commune de Vevey Comptes 2006

		Comptes 2006		Budget 2006		Comptes 2005	
		Charges	Revenus	Charges	Revenus	Charges	Revenus
256.4362.01	Remboursement frais de chauffage, eau chaude et gaz		99'585.50		250'000		193'552.50
256.4803	Prélèvement sur fonds de réserve pour travaux d'entretien		208'976.58		180'000		139'893.70
257	BATIMENTS D'ADMINISTRATION	946'068.44	270'086.05	973'000	257'000	955'116.76	248'581.20
257.3011	Traitements des concierges	104'740.70		112'700		109'662.10	
257.3012	Salaires des concierges auxiliaires	72'703.00		82'000		74'798.15	
257.3030.01	Contributions AVS, AI et AC	11'934.65		12'900		12'025.25	
257.3040	Caisse de pensions et prévoyance	20'457.10		14'500		21'907.80	
257.3050	Assurances accidents et maladie	8'119.50		8'100		7'384.65	
257.3120	Eau, gaz, électricité	68'917.30		80'000		66'856.35	
257.3133	Nettoyages et divers	16'302.14		20'000		15'713.21	
257.3141	Entretien courant des bâtiments	131'677.95		128'000		92'328.15	
257.3141.20	Entretien horloges de la ville			5'000		3'000.00	
257.3141.21	Entretien ascenseur Maison du Conseil	4'009.25		4'000		4'000.55	
257.3141.22	Entretien ascenseur Hôtel de Ville	2'297.55		2'500		1'919.50	
257.3141.31	Travaux d'entretien spéciaux	72'694.90		73'000		102'352.15	
257.3189	Surveillance bureaux administratifs	41'914.40		40'000		40'785.00	
257.3312	Amortissement travaux de transformation de l'Hôtel de Ville (3/87 et 11/94, 9143.18)	193'000.00		193'000		193'000.00	
257.3312.02	Amort. rénovation de la Grenette et création des bureaux de l'Adive (4/92, 9143.92)					12'171.90	
257.3312.03	Amort. travaux d'entretien aux façades et toitures immeubles rue du Conseil 6 et 8 (17/2000, 9143.39)	13'000.00		13'000		13'000.00	
257.3909 *	Imputation interne d'intérêts pour transf. Hôtel de Ville	184'300.00		184'300		184'212.00	
257.4271.01	Loyer Grenette		72'980.00		73'000		72'980.00
257.4271.02	Loyers Maison du Conseil		47'580.00		44'000		47'400.00
257.4271.03	Loyers kiosques et autres immeubles		12'960.00		15'500		13'443.00
257.4271.05	Loyer logement maison du cimetière		7'050.00		6'900		6'900.00

Commune de Vevey Comptes 2006

		Comptes 2006		Budget 2006		Comptes 2005	
		Charges	Revenus	Charges	Revenus	Charges	Revenus
257.4271.06	Loyer propriété col de Soud - Commune de Villars-sur-Ollon		5'197.50		3'300		3'300.00
257.4271.08	Loyer bureaux du Centre social intercommunal de Vevey (CSI)		75'600.00		75'600		66'300.00
257.4271.09	Loyer appartement de l'Athénée		5'400.00		5'400		5'400.00
257.4361.01	Part du personnel à l'assurance accidents non professionnels		983.40		500		1'017.30
257.4361.02	Ristournes d'assurances		9'821.90				
257.4362	Remboursement de frais		713.25		1'000		40.90
257.4904 *	Imputation interne de loyer		31'800.00		31'800		31'800.00
258	COUR AU CHANTRE	232'386.20	931'110.00	222'500	624'000	122'039.85	895'110.00
258.3120	Eau, gaz, électricité	6'180.55		10'000		6'688.95	
258.3124	Chauffage	42'236.75		25'000		34'755.15	
258.3133	Nettoyages et divers	50.50		1'000		64.45	
258.3141	Entretien courant	72'320.60		56'000		24'601.40	
258.3141.01	Entretien ascenseurs	11'622.55		12'000		11'569.05	
258.3141.31	Travaux d'entretien spéciaux	61'975.25		80'000		6'360.85	
258.3153	Entretien mobilier et matériel			500			
258.3312.01	Amort. aménag. bureaux combles annexe nord Cour-au-Chantre pour le Tribunal d'arrondissement (25/99, 9143.37)	38'000.00		38'000		38'000.00	
258.4231	Loyers bureaux de l'Etat		787'665.00		560'000		773'370.00
258.4231.01	Loyers surfaces commerciales		32'640.00		36'000		33'090.00
258.4362	Remboursement de frais		110'805.00		28'000		88'650.00
259	BATIMENTS DE LA RUE DU MUSEE (Simplon 38 & Musée 5)	234'050.59	135'222.70	231'200	107'800	190'290.36	124'271.90
259.3011	Traitements des concierges	67'340.00		61'100		46'843.50	
259.3012	Salaires des concierges auxiliaires	15'073.80				14'930.60	
259.3030	Allocations familiales	5'340.00		4'800		3'105.00	
259.3030.01	Contributions AVS, AI et AC	5'172.00		3'900		3'898.55	
259.3040	Caisse de pensions et prévoyance	10'346.10		7'800		6'575.60	

Commune de Vevey Comptes 2006

		Comptes 2006		Budget 2006		Comptes 2005	
		Charges	Revenus	Charges	Revenus	Charges	Revenus
259.3050	Assurances accidents et maladie	3'519.00		2'500		2'331.00	
259.3120	Eau, gaz, électricité	20'564.65		35'000		27'877.53	
259.3133	Nettoyages et divers	8'719.38		6'000		4'766.73	
259.3141	Entretien courant des bâtiments	50'232.26		55'000		38'559.30	
259.3141.01	Entretien ascenseur	3'826.50		3'000		3'377.55	
259.3141.31	Travaux d'entretien spéciaux	36'816.90		45'000		31'000.00	
259.3182	Téléphones	300.00		300		225.00	
259.3312	Amort. rénovation façades et toitures du bâtiment de l'Hôpital - Simplon 38 (9/99, 9143.15)	6'800.00		6'800		6'800.00	
259.4232	Loyers places de stationnement		6'790.00		7'500		7'630.00
259.4232.01	Loyer (antenne de téléphonie mobile)		14'166.65				
259.4271	Loyers appartements		98'590.00		100'000		101'319.05
259.4271.01	Loyer salle de gymnastique		15'000.00				15'000.00
259.4361.01	Part du personnel à l'assurance accidents non professionnels		428.10		300		322.85
259.4362	Remboursement de frais		247.95				
261	CENTRALE THERMIQUE (SAINTE-CLAIRE)	452'909.29	443'909.29	353'900	311'400	387'368.84	378'368.84
261.3011	Indemnité concierge	400.00		400		400.00	
261.3030.01	Contributions AVS, AI et AC	24.85				24.85	
261.3050	Assurances accidents et maladie	16.90				15.05	
261.3120	Eau, gaz, électricité	8'000.00		9'000		8'000.00	
261.3124	Combustible	330'293.85		260'000		335'087.50	
261.3141	Entretien courant	86'797.34		68'500		18'985.89	
261.3182	Téléphones	303.00				303.00	
261.3312	Amort. modification chaufferie centrale thermique de Ste-Claire (12/96, 9143.13.03)	9'000.00		9'000		9'000.00	
261.3901 *	Imputation interne frais de personnel	1'000.00		1'000		1'000.00	
261.3909 *	Imputations internes diverses	17'073.35		6'000		14'552.55	
261.4361.01	Part du personnel à l'assurance accidents non professionnels		2.00				2.00
261.4362	Remboursement de frais		443'907.29		311'400		378'366.84

Commune de Vevey Comptes 2006

		Comptes 2006		Budget 2006		Comptes 2005	
		Charges	Revenus	Charges	Revenus	Charges	Revenus
262	MUSEE JENISCH	612'744.79		617'200		596'602.95	
262.3120	Eau, gaz, électricité	15'903.05		30'000		21'157.85	
262.3133	Nettoyages et divers	1'373.69		3'000		1'186.60	
262.3141	Entretien courant	36'357.55		30'000		33'116.00	
262.3141.01	Entretien ascenseur	5'992.30		4'000		6'134.30	
262.3189.01	Nettoyages effectués par des tiers	82'918.20		80'000		82'918.20	
262.3312	Amortissement transformation du Musée Jenisch (29/86, 9143.53)	240'000.00		240'000		240'000.00	
262.3312.01	Amortissement crédit complémentaire transformation du Musée Jenisch (25/88, 9143.53)	15'200.00		15'200		15'200.00	
262.3312.02	Amortissement remplacement de trois installations de climatisation (17/2005, 9143.262.10)	18'000.00		18'000			
262.3909 *	Imputation interne d'intérêts pour transformation musée	185'800.00		185'800		185'715.00	
262.3909.01 *	Imput. interne intérêts crédit compl. transf. musée Jenisch	11'200.00		11'200		11'175.00	
263	MUSEE HISTORIQUE DE VEVEY	96'875.46	105.60	97'200	100	101'228.12	104.50
263.3012	Salaires des concierges auxiliaires	21'110.40		21'000		20'909.40	
263.3030.01	Contributions AVS, AI et AC	1'310.90		1'400		1'298.70	
263.3040	Caisse de pensions et de prévoyance	2'461.20				456.60	
263.3050	Assurances accidents et maladie	891.90		800		776.30	
263.3120	Eau, gaz, électricité	1'489.45		3'000		1'780.95	
263.3124	Chauffage	5'681.05		5'000		4'955.10	
263.3133	Nettoyages et divers	1'075.56		1'000		1'305.37	
263.3141	Entretien courant	2'855.00		5'000		3'025.00	
263.3141.31	Travaux d'entretien spéciaux					6'720.70	
263.3161	Loyer	60'000.00		60'000		60'000.00	
263.4361.01	Part du personnel à l'assurance accidents non professionnels		105.60		100		104.50

Commune de Vevey Comptes 2006

		Comptes 2006		Budget 2006		Comptes 2005	
		Charges	Revenus	Charges	Revenus	Charges	Revenus
264	MUSEE SUISSE DE L'APPAREIL PHOTOGRAPHIQUE	378'970.43		392'300	400	373'760.74	
264.3120	Eau, gaz, électricité	6'839.25		9'000		7'038.95	
264.3133	Nettoyages et divers	2'069.13		1'500		378.59	
264.3141	Entretien courant	11'600.40		20'000		15'179.50	
264.3141.01	Entretien ascenseur	2'857.90		2'000		2'143.40	
264.3141.31	Travaux d'entretien spéciaux	9'378.55		12'000		4'865.30	
264.3189.01	Nettoyages effectués par des tiers	68'425.20		70'000		66'432.00	
264.3312	Amort. travaux transformation du Musée suisse de l'appareil photographique (24/87, 9143.67)	142'600.00		142'600		142'600.00	
264.3312.01	Amort. travaux d'extension du Musée suisse de l'appareil photographique sur la Grande Place (21/2000, 9143.23)	24'800.00		24'800		24'800.00	
264.3909 *	Imput. int. intérêts transfert musée suisse appareils fotogr.	110'400.00		110'400		110'323.00	
264.4361.01	Part du personnel à l'assurance accidents non professionnels				400		
265	DOMAINES DES TOVEIRES, STAND ET CIBLERIES	45'479.50	37'882.00	46'000	44'300	45'159.55	39'917.55
265.3012	Salaire du chef cibarre	2'661.70		5'000		3'103.95	
265.3030.01	Contributions AVS, AI et AC	116.20		500		192.75	
265.3050	Assurances accidents et maladie	59.00		200		57.30	
265.3114	Entretien stand, buttes et ciberles	15'562.00		12'000		18'623.95	
265.3120	Eau, gaz, électricité	515.40		1'300		915.90	
265.3141	Entretien courant du bâtiment (café)	13'275.00		15'000		15'660.45	
265.3141.31	Travaux d'entretien spéciaux	13'290.20		12'000		4'605.25	
265.3161	Loyers et fermages					2'000.00	
265.4232	Loyers des Toveires et café du stand		26'400.00		26'400		26'400.00
265.4232.01	Location buffets d'armes		402.00		800		398.00
265.4232.02	Location cibles automatiques		10'000.00		13'000		10'103.55
265.4232.03	Location des jardins familiaux		1'080.00		1'000		1'080.00

Commune de Vevey Comptes 2006

		Comptes 2006		Budget 2006		Comptes 2005	
		Charges	Revenus	Charges	Revenus	Charges	Revenus
265.4361.01	Part du personnel à l'assurance accidents non professionnels				100		
265.4362	Remboursement de frais				3'000		1'936.00
266	DOMAINE DE LA VEYRE	2'253.50		2'000			
266.3146	Entretien et travaux divers	2'253.50		2'000			
267	BATIMENTS DES MONTS-DE-CORSIER	17'969.90	1'440.00	19'900	1'400	1'805.95	1'440.00
267.3012	Salaire du surveillant	1'440.00		1'400		1'440.00	
267.3120	Eau, gaz, électricité	10.45		300		5.95	
267.3141	Entretien	12'977.40		15'000			
267.3191	Impôts et taxes	3'542.05		3'200		360.00	
267.4271	Loyer maison du surveillant		1'440.00		1'400		1'440.00
269	TERRAINS DE COPET	249'545.80	11'765.40	266'900	400	300'168.95	359.80
269.3011	Traitements du personnel	83'480.35		81'200		69'560.00	
269.3030	Allocations familiales	2'425.00		2'100		2'040.00	
269.3030.01	Contributions AVS, AI et AC	5'188.30		5'200		4'319.80	
269.3040	Caisses de pensions et de prévoyance	10'674.00		10'600		9'411.80	
269.3050	Assurances accidents et maladie	3'529.60		3'300		2'582.50	
269.3120	Eau, gaz, électricité	31'900.05		40'000		34'865.25	
269.3133	Nettoyages et divers	4'308.30		5'000		4'465.45	
269.3141	Entretien courant	9'118.05		20'000		14'861.25	
269.3141.31	Travaux d'entretien spéciaux					59'140.75	
269.3145	Frais de marquage des terrains	2'422.15		3'000		2'422.15	
269.3311	Amortissement travaux de rénovation du terrain de Copet II (10/2004, 9143.269.01)	78'500.00		78'500		78'500.00	
269.3312	Amort. divers travaux d'amélioration à Copet I et III (douches-WC et arrosage automatique) (18/96, 9143.32)	18'000.00		18'000		18'000.00	
269.4232	Loyer (antenne de téléphonie mobile)		11'333.35				

Commune de Vevey Comptes 2006

		Comptes 2006		Budget 2006		Comptes 2005	
		Charges	Revenus	Charges	Revenus	Charges	Revenus
269.4361.01	Part du personnel à l'assurance accidents non professionnels		432.05		400		359.80
270	TERRAINS DE LA VEYRE	15'949.90		17'500		6'952.00	5'000.00
270.3012	Salaires des concierges auxiliaires			3'500			
270.3030.01	Contributions AVS, AI et AC			300			
270.3050	Assurances accidents et maladie			100			
270.3120	Eau, gaz, électricité	12'523.75		10'000		4'862.70	
270.3133	Nettoyages et divers	98.40		600		54.35	
270.3141	Entretien courant	3'327.75		3'000		2'034.95	
270.4232	Loyer terrain (parcelle no 1159)						5'000.00
271	AUTRES TERRAINS DE SPORTS	1'152.65		12'000		4'838.35	
271.3120	Eau, gaz, électricité	554.60		2'000		681.90	
271.3141	Entretien courant	598.05		10'000		4'156.45	
272	PLACE DE CAMPING DE LA PICHETTE	128'684.00	198'947.05	159'400	205'800	132'380.85	204'774.55
272.3012	Salaire du gardien et de ses aides	44'129.35		43'000		41'248.95	
272.3030	Allocations familiales	1'590.70		1'500		2'370.00	
272.3030.01	Contributions AVS, AI et AC	2'633.50		2'800		2'446.15	
272.3040	Caisses de pensions et prévoyance	5'094.60		5'000		4'995.00	
272.3050	Assurances accidents et maladie	1'656.60		1'600		1'446.35	
272.3101	Frais de bureau et économat	219.00		2'000		3'861.00	
272.3114	Achats de machines et matériel			10'000			
272.3120	Eau, gaz, électricité	22'976.25		20'000		14'271.90	
272.3133	Nettoyages et divers	2'905.25		5'000		3'044.60	
272.3141	Entretien courant des bâtiments	12'968.75		15'000		9'374.15	
272.3145	Entretien du terrain	1'981.55		17'000		16'087.65	
272.3162	Redevance à l'Etat de Vaud pour concession de grève	17'260.00		16'000		17'168.40	
272.3182	Téléphones	635.95		2'500		1'146.20	
272.3188	Enlèvement des ordures ménagères	14'484.40		18'000		14'920.50	

Commune de Vevey Comptes 2006

		Comptes 2006		Budget 2006		Comptes 2005	
		Charges	Revenus	Charges	Revenus	Charges	Revenus
272.3191	Impôts et taxes	148.10					
272.4232	Loyers		4'500.00		18'600		18'000.00
272.4232.01	Location places de dépôts		37'236.00		37'000		51'900.00
272.4361.01	Part du personnel à l'assurance accidents non professionnels		212.00		200		206.25
272.4362	Remboursement de frais		14'930.15		10'000		4'535.80
272.4392	Taxes de camping		142'068.90		140'000		130'132.50
273	TRIBUNES MOBILES	646.00		3'200	3'200	756.00	
273.3156	Entretien			500			
273.3188	Frais de transport et de montage			2'000			
273.3192	Taxes véhicules	646.00		700		756.00	
273.4273	Locations				3'200		
274	CENTRE NAUTIQUE ET BALNEAIRE DU QUAI ERNEST ANSERMET	47'651.75	7'986.50	55'200	8'400	97'309.55	9'095.05
274.3012	Salaire du gardien	11'754.00		12'000		11'642.20	
274.3030.01	Contributions AVS, AI et AC	729.95		800		723.00	
274.3050	Assurances accidents et maladie	496.60		400		432.25	
274.3120	Eau, gaz, électricité	5'293.55		7'000		4'236.40	
274.3133	Nettoyages et divers	2'635.25		3'000		4'175.45	
274.3141	Entretien courant	25'650.75		30'000		7'625.30	
274.3141.31	Travaux d'entretien spéciaux					67'025.35	
274.3182	Téléphones	437.10		700		795.05	
274.3186	Assurances de tiers, choses et RC	654.55		800		654.55	
274.3191	Impôts et taxes			500			
274.4271	Loyer buvette		7'860.00		7'800		7'860.00
274.4361.01	Part du personnel à l'assurance accidents non professionnels		58.75		100		58.20
274.4362	Remboursement de frais		67.75		500		1'176.85

Commune de Vevey Comptes 2006

		Comptes 2006		Budget 2006		Comptes 2005	
		Charges	Revenus	Charges	Revenus	Charges	Revenus
275	PISCINES DE VEVEY-CORSEaux PLAGE	991'502.75	322'142.80	960'200	316'000	968'373.70	342'453.40
275.3011	Traitements	294'807.30		291'300		287'803.45	
275.3012	Salaires du personnel temporaire	118'016.15		120'000		139'577.45	
275.3030	Allocations familiales	13'871.60		6'200		9'841.20	
275.3030.01	Contributions AVS, AI et AC	25'636.60		25'900		26'552.85	
275.3040	Caisse de pensions et prévoyance	40'611.65		43'000		46'641.55	
275.3050	Assurances accidents et maladie	16'795.30		16'300		15'644.65	
275.3101	Frais de bureau et économat	1'875.35		500		1'572.75	
275.3102	Annonces et abonnements journaux	7'367.05		3'000		8'561.80	
275.3114	Achat mobilier et matériel (piscines)	6'115.86		6'000		7'042.75	
275.3120	Eau, gaz, électricité	53'684.70		60'000		53'712.65	
275.3124	Chauffage	60'712.20		50'000		31'616.62	
275.3124.01	Chauffage bâtiment	10'500.00		9'000		8'500.00	
275.3133	Nettoyages et divers	22'288.93		15'000		17'867.83	
275.3133.01	Achat produits chimiques	30'617.30		25'000		24'920.25	
275.3141	Entretien courant	165'889.16		175'000		117'454.55	
275.3141.31	Travaux d'entretien spéciaux	38'334.30		28'000		87'658.50	
275.3154	Entretien mobilier et matériel (piscines)	425.50		1'000		139.10	
275.3182	Téléphones	3'223.25		3'000		3'018.15	
275.3186	Assurances de tiers, choses et RC	1'411.50		1'500		1'411.50	
275.3193	Cotisations	80.00				160.00	
275.3195	TVA due au taux forfaitaire 4.60 %	7'239.05		8'500		6'676.10	
275.3312.02	Amort. travaux rénovation piscine et remplacement installations de chauffage (4/2001, 9143.24)	67'500.00		67'500		67'500.00	
275.3312.03	Amortissement remplacement des filtres du bassin intérieur (3/2003, 9143.275.01)	4'500.00		4'500		4'500.00	
275.4271.01	Loyer bâtiment		93'000.00		92'000		93'000.00
275.4359	Ventes et prestations diverses		1'919.10		2'000		2'251.40
275.4361.01	Part du personnel à l'assurance accidents non professionnels		2'103.30		2'000		2'241.00

Commune de Vevey Comptes 2006

		Comptes 2006		Budget 2006		Comptes 2005	
		Charges	Revenus	Charges	Revenus	Charges	Revenus
275.4361.02	Ristournes d'assurances		14'831.90				50'763.30
275.4362	Remboursement de frais		5'378.00		10'000		5'704.00
275.4392	Finances d'entrées		178'027.00		185'000		163'445.70
275.4392.01	Finances d'entrées écoles		6'243.50		4'000		4'408.00
275.4392.02	Finances d'entrées sociétés sportives		4'500.00		5'000		4'500.00
275.4902 *	Valorisation des rabais sur entrées "Ecoles et VN"		16'140.00		16'000		16'140.00
276	IMMEUBLE A CARACTERE SOCIAL DU PANORAMA	376'013.30	676'334.30	457'100	692'100	360'047.70	654'812.70
276.3012	Salaires des concierges auxiliaires	24'552.00		25'000		24'693.45	
276.3030.01	Contributions AVS, AI et AC	1'524.70		1'700		1'533.35	
276.3040	Caisses de pensions et de prévoyance	2'752.20				389.00	
276.3050	Assurances accidents et maladie	1'037.30		900		916.75	
276.3114	Achats de matériel d'entretien			500			
276.3120	Eau, gaz, électricité	37'977.15		45'000		37'289.45	
276.3124	Chauffage	51'708.65		70'000		42'547.05	
276.3133	Nettoyages et divers	265.10		2'000		1'936.00	
276.3141	Entretien courant	93'276.30		118'500		94'483.15	
276.3141.01	Entretien ascenseurs	13'650.75		16'000		15'335.00	
276.3182	Téléphones	240.00		300		240.00	
276.3185	Frais de gérance	12'561.45		32'000			
276.3186	Assurances de tiers, choses et RC	1'530.10		1'800		1'530.10	
276.3909 *	Imputation interne d'intérêts hypothécaires	134'937.60		143'400		139'154.40	
276.4231	Loyers appartements		385'349.80		370'000		377'525.75
276.4231.01	Loyers locaux rez-de-chaussée		235'170.00		230'000		216'624.00
276.4361.01	Part du personnel à l'assurance accidents non professionnels		123.00		200		123.45
276.4362	Remboursement de frais		19'752.50		12'000		12'700.20
276.4362.01	Remboursement frais de chauffage et eau chaude		26'039.00		70'000		37'939.30
276.4515.01	Aide fédérale au logement		9'900.00		9'900		9'900.00

Commune de Vevey Comptes 2006

		Comptes 2006		Budget 2006		Comptes 2005	
		Charges	Revenus	Charges	Revenus	Charges	Revenus
280	PORT FRANC ET LOCAUX VOIRIE	31'386.95	196'356.40	39'000	280'000	61'088.55	233'756.32
280.3120	Eau, gaz, électricité (locaux voirie)	13'815.80		17'000		14'717.50	
280.3133	Nettoyages et divers (locaux voirie)	1'321.35		2'000		1'467.80	
280.3141	Entretien courant	12'084.80		15'000		12'260.15	
280.3141.31	Travaux d'entretien spéciaux	4'165.00		5'000		32'643.10	
280.4232	Fermage port franc		196'356.40		280'000		233'756.32
281	GALERIES DU RIVAGE	126'080.45	7'875.25	173'700	7'200	228'687.47	6'590.55
281.3011	Traitements des concierges	66'534.00		65'900		83'039.35	
281.3012	Salaires du personnel auxiliaire					116.60	
281.3030	Allocations familiales	4'080.00		4'100		2'380.00	
281.3030.01	Contributions AVS, AI et AC	4'131.75		4'200		5'259.80	
281.3040	Caisse de pensions et prévoyance	8'581.20		8'800		9'972.75	
281.3050	Assurances accidents et maladie	2'811.05		2'700		4'083.15	
281.3114	Achats de machines, de matériel d'exploitation et d'entretien			25'000			
281.3120	Eau, gaz, électricité	11'496.10		20'000		13'363.50	
281.3133	Nettoyages et divers	9'207.55		10'000		8'870.72	
281.3141	Entretien courant du bâtiment	10'708.15		20'000		61'927.40	
281.3141.01	Entretien courant halle des sports			10'000		3'627.90	
281.3141.02	Entretien ascenseurs	3'162.60		3'000		2'735.20	
281.3141.31	Travaux d'entretien spéciaux					24'464.15	
281.3909 *	Imputations internes diverses	5'368.05				8'846.95	
281.4271.02	Loyer appartement du concierge		7'200.00		6'400		6'080.00
281.4361.01	Part du personnel à l'assurance accidents non professionnels		344.65		300		440.55
281.4362	Remboursement de frais		330.60		500		70.00

Commune de Vevey Comptes 2006

		Comptes 2006		Budget 2006		Comptes 2005	
		Charges	Revenus	Charges	Revenus	Charges	Revenus
282	BATIMENT COMMUNAL DE L'AVIRON	182'745.22	397'959.35	167'200	375'300	174'539.45	429'264.85
282.3011	Traitements des concierges	73'098.00		73'100		72'543.50	
282.3030	Allocations familiales	5'400.00		5'400		5'400.00	
282.3030.01	Contributions AVS, AI et AC	4'539.20		4'700		4'505.10	
282.3040	Caisse de pensions et prévoyance	9'097.20		9'000		8'734.80	
282.3050	Assurances accidents et maladie	3'088.40		3'000		2'693.25	
282.3120	Eau, gaz, électricité	10'753.95		15'000		13'831.65	
282.3124	Chauffage	31'524.77		25'000		31'258.64	
282.3133	Nettoyages et divers	10'682.80		5'000		5'603.31	
282.3141	Entretien courant du bâtiment	20'167.80		15'000		15'873.75	
282.3141.02	Entretien ascenseur	3'507.80		3'000		3'500.25	
282.3161	Loyers places de parc	3'960.00		3'000		3'960.00	
282.3909 *	Imputations internes diverses	6'925.30		6'000		6'635.20	
282.4232	Loyers places de parc		2'310.00				1'650.00
282.4271.01	Loyers locaux école bilingue privée		84'425.00		80'000		128'450.00
282.4271.02	Loyers salles de gymnastique		239'880.00		240'000		239'880.00
282.4271.03	Loyer pour antenne de téléphonie mobile		8'750.00				
282.4361.01	Part du personnel à l'assurance accidents non professionnels		377.50		300		374.70
282.4362	Remboursement de frais		62'216.85		55'000		58'910.15
289	CASINO	160'087.65	179'153.10	51'500	98'000	49'560.60	76'100.00
289.3120	Eau, gaz, électricité	19'361.25		25'000		26'856.20	
289.3124	Chauffage					5'442.05	
289.3141	Entretien courant	139'319.40		25'000		15'855.35	
289.3186	Assurances de tiers, choses et RC	1'407.00		1'500		1'407.00	
289.4271	Loyer café-restaurant du Casino		25'500.00		50'000		28'100.00
289.4271.01	Location bar du Casino		48'000.00		48'000		48'000.00
289.4803	Prélèvement sur fonds de renouvellement Théâtre et Casino		105'653.10				

Commune de Vevey Comptes 2006

		Comptes 2006		Budget 2006		Comptes 2005	
		Charges	Revenus	Charges	Revenus	Charges	Revenus
290	THEATRE MUNICIPAL	529'890.00		541'900		509'411.40	
290.3141	Entretien courant	24'503.30		42'000		29'584.40	
290.3141.31	Travaux d'entretien spéciaux	25'486.70		20'000			
290.3312	Amortissement travaux transformation du théâtre municipal (40/88 et 22/91, 9143.49)	335'000.00		335'000		335'000.00	
290.3909 *	Imputation interne d'intérêts pour transformation théâtre municipal	144'900.00		144'900		144'827.00	
296	VIGNOBLES ET CAVE DE L'HOPITAL	1'013'583.80	1'053'001.95	1'052'000	957'200	953'440.95	1'022'509.30
2961	VIGNOBLES	562'875.15	595'027.15	701'000	556'000	645'564.50	46'991.00
2961.3012	Salaires du personnel auxiliaire	686.45					
2961.3030.01	Contributions AVS, AI et AC	42.60					
2961.3050	Assurances accidents et maladie	29.00					
2961.3102	Annonces et abonnements journaux	145.00		300		1'621.90	
2961.3114	Achats de machines et matériel d'exploitation			2'000		162.30	
2961.3120	Eau, gaz, électricité	1'092.05		2'000		1'017.10	
2961.3134	Fournitures diverses	6'381.60		7'500		5'955.10	
2961.3134.01	Frais de reconstitution	24'477.00		29'000		24'635.00	
2961.3134.02	Achats engrais naturels	1'440.00		4'000		1'000.00	
2961.3134.03	Achats engrais chimiques	1'805.50		4'500		1'270.25	
2961.3134.04	Produits antiparasitaires	26'281.60		34'000		29'200.75	
2961.3141	Entretien courant des bâtiments	36'552.25		24'000		9'775.60	
2961.3141.31	Travaux d'entretien spéciaux	3'472.35		5'000		87'613.05	
2961.3146	Entretien terrains, murs, creux à terre, coulisses et clôtures	7'396.50		20'000		6'580.90	
2961.3154	Entretien machines et matériel			500			
2961.3180	Vignerons (y c. charges sociales)	381'928.65		490'000		420'844.50	
2961.3183	Frais bancaires	22.15					
2961.3185	Honoraires et frais d'expertises			300			
2961.3186.01	Assurance grêle	41'449.35		44'000		28'428.10	

Commune de Vevey Comptes 2006

		Comptes 2006		Budget 2006		Comptes 2005	
		Charges	Revenus	Charges	Revenus	Charges	Revenus
2961.3191	Impôts et taxes	5'766.10		7'500		7'628.80	
2961.3193	Cotisations	1'907.00		4'400		3'831.15	
2961.3312	Amortissement travaux rénovation maison du vignoble de Villard (18/2003, 9143.2962.01)	16'000.00		16'000		16'000.00	
2961.3656	Association pour l'inscription de Lavaux au patrimoine mondial de l'UNESCO	6'000.00		6'000			
2961.4231	Loyers logements des vigneron		42'000.00		40'800		40'800.00
2961.4232	Location terrain				100		15.00
2961.4361.01	Part du personnel à l'assurance accidents non professionnels		3.45				
2961.4362	Remboursement de frais				100		6'176.00
2961.4363	Indemnité de l'assurance grêle		553'023.70		515'000		
2962	PRESSOIRS ET CAVE	450'708.65	457'974.80	351'000	401'200	307'876.45	975'518.30
2962.3012	Salaires du personnel au pressoir	6'492.40		12'500			
2962.3030.01	Contributions AVS, AI et AC	210.80		1'000			
2962.3050	Assurances accidents et maladie	274.30		300			
2962.3080	Personnel intérimaire facturé par des tiers	3'837.15					
2962.3102	Publicité et promotion des vins	1'080.65		12'500		11'378.87	
2962.3113	Achats d'équipements techniques					2'711.90	
2962.3114	Achats vases, machines et matériel	54'535.30		75'000		24'212.50	
2962.3120	Eau, électricité	6'059.00		7'000		6'293.30	
2962.3124	Chauffage			500		406.75	
2962.3134	Fournitures, étiquettes, bouchons, bouteilles, emballages et divers	20'750.20		32'000		25'674.03	
2962.3137	Reprise verres consignés	5'265.20		6'000		5'607.20	
2962.3139	Achats d'autres marchandises	7'297.10		16'500		8'608.50	
2962.3141	Entretien courant	19'865.10		20'000		47'671.15	
2962.3141.01	Entretien monte-charge	2'617.10		2'700		2'611.45	
2962.3154	Entretien vases, machines et matériel	2'392.55		5'000		2'271.80	
2962.3180	Frais de caves	109'590.25		130'000		112'528.25	
2962.3180.01	Frais de vendanges	9'070.05		15'000		13'656.70	

Commune de Vevey Comptes 2006

	Comptes 2006		Budget 2006		Comptes 2005	
	Charges	Revenus	Charges	Revenus	Charges	Revenus
2962.3183	Frais bancaires	3.95				
2962.3195	TVA due au taux forfaitaire 4.6 %	20'812.55	15'000		41'407.50	
2962.3309	Diminution des stocks de vins et eaux de vie	180'555.00			2'836.55	
2962.4249	Augmentation des stocks de vins et eaux de vie					69'567.60
2962.4355	Ventes de vins et moûts			380'000		870'624.00
2962.4355.01	Ventes diverses			100		
2962.4355.02	Facturation verres consignés			6'000		5'788.00
2962.4361.01	Part du personnel à l'assurance accidents non professionnels			100		
2962.4362	Remboursement de frais					5'866.70
2962.4902.01*	Valorisation des rabais accordés sur les ventes de vins			15'000		23'672.00

RENSEIGNEMENTS COMPLEMENTAIRES

2	<u>FINANCES</u>
200	<u>Comptabilité générale, caisse et contentieux</u>
200.3185.04	Précédemment sous compte no 200.3185.01
200.4901	Contrepartie sous compte no 705.3901
200.4902	Contrepartie sur compte no 705.3902
200.4909	Contreparties sur comptes nos 253.3909, 257.3909, 262.3909, 262.3909.01, 264.3909, 290.3909 et 412.3909
200.4909.01	Contrepartie sur compte no 276.3909
200.4909.02	Contrepartie sur compte no 705.3909
220	<u>Impôts</u>
220.3187.02	Précédemment sous compte no 220.4003 (en diminution des recettes)
220.3290	Précédemment sous compte no 220.4221 (en diminution des intérêts de retard)
220.4003.01	Montant transféré sous compte no 220.4414
220.4414	Précédemment sous compte no 220.4003.01
230	<u>Office de la population</u>
230.3902	Contrepartie sur compte no 410.4902
251	<u>Administration gérances</u>
251.3902	Contrepartie sur compte no 435.4902
251.3904	Contrepartie sur compte no 253.4904
251.4909	Contreparties sur comptes nos 261.3909, 281.3909, 282.3909 et 527.3909

RENSEIGNEMENTS COMPLEMENTAIRES

252	<u>Bâtiments communaux</u> <u>Dépenses générales non réparties</u>
252.3909	Contrepartie sur compte no 460.4909
252.4363	Contrepartie sur compte no 252.3141
252.4801	Couverture des dépenses des rubriques nos 252.3141.01 et 252.3141.02
253	<u>Bâtiments locatifs</u>
253.3903	Contrepartie sur compte no 792.4903, part de charges pour chambres louées par gérances
253.3909	Contrepartie sur compte no 200.4909
253.4231.25	Bâtiment vide dès juillet 2006
253.4231.43	Droit de superficie constitué en faveur de la Coopérative d'habitation de la Valsainte
253.4904	Contreparties sur comptes nos 251.3904 (Général-Guisan 75, locaux pour scouts) et 792.3904 (Unité d'accueil pour écoliers La Pomme d'Or, rue du Conseil 6)
257	<u>Bâtiments d'administration</u>
257.3909	Selon préavis no 3/1987, contrepartie sur compte no 200.4909
257.4904	Contrepartie sur compte no 562.3904
261	<u>Centrale thermique (Ecole secondaire)</u>
261.3901	Contrepartie sur compte no 526.4901
261.3909	Contrepartie sur compte no 251.4909
262	<u>Musée Jenisch</u>
262.3909	Selon préavis no 29/1986, contrepartie sur compte no 200.4909
262.3909.01	Selon préavis no 25/1988, contrepartie sur compte no 200.4909

RENSEIGNEMENTS COMPLEMENTAIRES

264	<u>Musée suisse de l'appareil photographique</u>
264.3909	Selon préavis no 24/1987, contrepartie sur compte no 200.4909
275	<u>Piscines de Vevey-Corseaux Plage</u>
275.4902	Contrepartie sur compte no 501.3902.01
276	<u>Immeuble à caractère social du Panorama</u>
276.3909	Contrepartie sur compte no 200.4909.01
281	<u>Galleries du Rivage</u>
281.3909	Contrepartie sur compte no 251.4909
282	<u>Bâtiment communal de l'Aviron</u>
282.3909	Contrepartie sur compte no 251.4909
290	<u>Théâtre municipal</u>
290.3909	Selon préavis nos 40/1988 et 22/1991, contrepartie sur compte no 200.4909
2962	<u>Pressoirs et cave</u>
2962.4902.01	Contrepartie sur compte no 121.3902.02

Commune de Vevey Comptes 2006

		Comptes 2006		Budget 2006		Comptes 2005	
		Charges	Revenus	Charges	Revenus	Charges	Revenus
3	DIRECTION DE L'URBANISME ET DES CONSTRUCTIONS	1'640'031.65	349'252.25	1'671'700	287'400	1'629'528.42	317'922.65
300	ADMINISTRATION	1'640'031.65	349'252.25	1'671'700	287'400	1'629'528.42	317'922.65
300.3011	Traitements	1'138'161.75		1'137'700		1'121'271.85	
300.3030	Allocations familiales	20'585.00		26'100		24'635.00	
300.3030.01	Contributions AVS, AI et AC	69'220.80		70'200		68'524.19	
300.3040	Caisse de pensions et prévoyance	159'092.15		160'100		158'504.95	
300.3050	Assurances accidents et maladie	24'185.30		27'600		25'601.45	
300.3060	Frais de déplacements et débours	10'071.30		7'500		11'317.70	
300.3101	Frais de bureau et économat	14'500.05		19'000		15'837.83	
300.3102	Annonces et abonnements journaux	1'683.55		4'500		3'247.95	
300.3102.01	Plans cadastraux et plans divers			2'500			
300.3102.02	Frais d'enquêtes (annonces)	1'579.10		2'000		1'241.75	
300.3136	Frais véhicules			1'000			
300.3181	Frais d'affranchissements	2'413.95		3'000		2'478.00	
300.3182	Téléphones	10'807.55		13'000		11'324.15	
300.3185	Honoraires, études, expertises	65'054.25		80'000		94'786.80	
300.3186	Assurances de tiers, choses et RC	1'250.25		1'000		1'250.20	
300.3189	Consultation orthophoto et cadastre numérique sur le site www.vevey.ch	6'456.00		12'000		6'456.00	
300.3192	Taxes véhicules	97.00		500		145.80	
300.3193	Cotisations	5'965.50		5'000		5'743.90	
300.3516	Mensurations numériques			20'000			
300.3526	Contrôle des citernes et sources de pollution par le SIGE	59'518.50		55'000		58'554.70	
300.3656	Association suisse pour le plan d'aménagement national	1'782.20		1'800		1'782.20	
300.3809 *	Attribution au fonds réserve pour création places de stationnement	44'900.00		20'000		16'666.00	

Commune de Vevey Comptes 2006

	Comptes 2006		Budget 2006		Comptes 2005	
	Charges	Revenus	Charges	Revenus	Charges	Revenus
300.3902 *	2'707.45		2'200		158.00	
300.4272		36'920.10		37'800		38'075.15
300.4309 *		44'900.00		20'000		16'666.00
300.4313		64'557.00		30'000		55'505.00
300.4361.01		5'712.95		5'600		5'680.85
300.4361.02		2'611.35				
300.4362		1'043.90		500		859.00
300.4528		93'506.95		93'500		101'136.65
300.4901 *		100'000.00		100'000		100'000.00

RENSEIGNEMENTS COMPLEMENTAIRES

3

URBANISME ET CONSTRUCTIONS

300

Administration

300.3809 Attribution au fonds de réserve des recettes enregistrées sur compte no 300.4309

300.3902 Contrepartie sur compte no 435.4902

300.4309 Attribution au fonds de réserve par compte no 300.3809

300.4901 Contrepartie sur compte no 460.3901

Commune de Vevey Comptes 2006

		Comptes 2006		Budget 2006		Comptes 2005	
		Charges	Revenus	Charges	Revenus	Charges	Revenus
4	DIRECTION DES ESPACES PUBLICS	13'437'530.94	3'059'829.91	13'317'500	2'818'000	16'684'792.78	6'695'387.95
400	ADMINISTRATION	620'103.74	34'451.30	488'400	30'000	483'167.78	36'599.85
400.3011	Traitements	389'802.30		364'500		360'171.50	
400.3030	Allocations familiales	4'590.00					
400.3030.01	Contributions AVS, AI et AC	23'627.85		22'500		21'834.85	
400.3040	Caisse de pensions et retraite	54'944.90		51'400		50'948.70	
400.3050	Assurances accidents et maladie	8'165.85		8'900		8'218.05	
400.3060	Frais de déplacements et débours	4'366.30		4'500		4'128.35	
400.3101	Frais de bureau et économat	10'247.23		7'500		9'614.56	
400.3102.01	Annonces et abonnements journaux	1'282.51		1'200		1'406.22	
400.3136	Frais véhicules	1'679.55		1'700		1'696.00	
400.3161.01	Loyer pour abris de bus sur domaine privé	292.80		300		288.60	
400.3181	Frais d'affranchissements	857.70		2'200		3'724.60	
400.3182	Téléphones	13'092.80		11'400		13'771.65	
400.3185	Honoraires, études, expertises	6'758.95		1'000		2'331.65	
400.3185.01	Etudes régionales			3'000			
400.3186	Assurances de tiers, choses et RC	2'021.65		1'700		1'835.20	
400.3192	Taxes véhicules			500			
400.3193	Cotisations	850.00		1'500		890.00	
400.3526 *	Part au déficit d'exploitation syndicat Compost Chablais Riviera	93'970.30		100			
400.3902 *	Imputation interne de biens, services et marchandises	3'553.05		4'500		2'307.85	
400.4313.02	Permis de fouilles et de dépôts		30'159.80		25'000		29'505.60
400.4361.01	Part du personnel à l'assurance accidents non professionnels		2'003.00		1'800		1'848.90
400.4362	Remboursement de frais		2'288.50		3'200		5'245.35

Commune de Vevey Comptes 2006

		Comptes 2006		Budget 2006		Comptes 2005	
		Charges	Revenus	Charges	Revenus	Charges	Revenus
410	DEPENSES GENERALES ET PARTICIPATIONS	2'405'996.13	155'439.55	2'378'100	66'500	2'270'110.30	147'931.80
410.3011	Traitements	1'749'511.25		1'764'800		1'632'997.75	
410.3012	Salaires des ouvriers temporaires	29'647.10		38'000		61'837.20	
410.3030	Allocations familiales	29'190.00		36'000		33'414.45	
410.3030.01	Contributions AVS, AI et AC	110'800.70		114'800		104'954.20	
410.3040	Caisse de pensions et prévoyance	226'082.90		239'900		210'775.65	
410.3050	Assurances accidents et maladie	74'795.90		71'100		62'138.35	
410.3060	Indemnités de piquet et de déplacements	4'385.00		5'300		5'273.15	
410.3080	Personnel intérimaire facturé par des tiers	100'388.60		20'000		95'393.70	
410.3113	Achats de matériel de fêtes	2'890.85		3'000		810.90	
410.3114	Vêtements de travail	13'401.55		14'100		10'929.60	
410.3114.01	Achats machines, matériel et fournitures	31'026.90		31'700		31'403.55	
410.3114.02	Achats de matériel décoratif	9'410.85		9'600		6'295.00	
410.3115	Achats de véhicules et accessoires	5'697.15		5'000		5'165.25	
410.3133	Nettoyages et divers			1'000		233.50	
410.3142	Travaux et transports exécutés par des tiers	16'392.68		21'500		8'308.35	
410.3154	Entretien machines et matériel	646.10		1'100		179.70	
410.3154.01	Entretien du matériel décoratif	924.15		1'200			
410.3182	Téléphones	804.45					
410.4273	Location matériel de fête		4'400.00		12'000		6'501.00
410.4361	Allocations de maternité et pour perte de gain (APG)		4'377.75				
410.4361.01	Part du personnel à l'assurance accidents non professionnels		9'167.95		9'000		8'728.45
410.4361.02	Ristournes d'assurances		93'993.85				87'202.35
410.4901 *	Imputation interne frais de personnel		13'000.00		15'000		15'000.00
410.4902 *	Imputation interne de biens, services et marchandises		30'500.00		30'500		30'500.00

Commune de Vevey Comptes 2006

		Comptes 2006		Budget 2006		Comptes 2005	
		Charges	Revenus	Charges	Revenus	Charges	Revenus
411	ENROCHEMENTS, DIGUES, GLACIS, LAC ET RIVIERES	291'552.90		365'500		336'712.05	
411.3147	Travaux et transports exécutés par des tiers	41'120.90		45'700		14'475.50	
411.3147.01	Entretien (rives et débarcadères)	2'629.95		2'000		1'730.95	
411.3311.03	Amort. travaux de réparation des dégâts de l'ouragan Lothar du 26.12.99 (1/2000, 9141.14)	106'000.00		106'000		106'000.00	
411.3315	Amort. participation aux dépenses de correction de la Veveyse (28/97, 9165.01)	109'495.95		182'000		182'000.00	
411.3526	Enlèvements et évacuation des débris flottants par le SIGE	32'306.10		29'800		32'505.60	
412	PORTS (PLAISANCE, EIFFEL, PICHETTE OUEST)	294'223.65	187'050.25	291'100	172'900	294'920.90	187'341.80
412.3012	Salaires du personnel auxiliaire	23'728.60		23'000		24'315.20	
412.3030	Allocations familiales	432.00		1'000		388.80	
412.3030.01	Contributions AVS, AI et AC	1'098.80		1'400		1'138.30	
412.3050	Assurances accidents et maladie	730.40		700		648.80	
412.3147	Travaux et transports exécutés par des tiers	12'371.25		12'800		9'184.60	
412.3147.01	Entretien des ports	5'394.90		8'600		8'942.95	
412.3181	Frais d'affranchissements	361.70		500		246.15	
412.3186	Primes d'assurances de tiers, choses, RC	165.00		200		105.00	
412.3191	Impôts et taxes	2'996.00		2'500		2'996.00	
412.3195	TVA due au taux forfaitaire de 3.5 %	6'545.00				6'555.10	
412.3311	Amortissement construction digue de protection au port de Plaisance, quai Perdonnet (47/88, 9141.55.01)	85'000.00		85'000		85'000.00	
412.3311.01	Amortissement travaux de réhabilitation du port de Plaisance, quai Perdonnet (20/2000, 9141.15)	104'000.00		104'000		104'000.00	
412.3909 *	Imputation interne d'intérêts - Construction digue protection au port de Plaisance	51'400.00		51'400		51'400.00	
412.4272	Finances d'ancrage		184'035.80		170'000		184'405.45

Commune de Vevey Comptes 2006

		Comptes 2006		Budget 2006		Comptes 2005	
		Charges	Revenus	Charges	Revenus	Charges	Revenus
412.4273	Location de coffres		2'963.55		2'800		2'882.75
412.4361.01	Part du personnel à l'assurance accidents non professionnels		50.90		100		53.60
420	ENTRETIEN ET AMELIORATION DES CHAUSSEES, TROTTOIRS ET PLACES	1'614'987.04	13'588.50	1'566'000	5'400	1'674'722.85	203'761.70
420.3114	Achats outillage voirie	4'479.30		5'500		3'533.90	
420.3115	Achats de véhicules et accessoires	28'647.25		28'500		120'960.00	
420.3135	Achats bancs et barrières	8'336.05		9'500		5'138.05	
420.3135.01	Achats jeux d'enfants	5'311.24		5'000		29'500.00	
420.3135.02	Achats produits de déneigement	31'896.45		7'000		26'687.55	
420.3136	Frais véhicules	43'385.05		36'300		36'077.30	
420.3141	Entretien des édicules et WC publics	49'725.25		46'400		36'015.80	
420.3142	Achats matériaux et fournitures	78'728.70		82'300		71'473.45	
420.3142.01	Travaux d'entretien du réseau routier communal	427'232.30		405'700		264'299.55	
420.3142.02	Déblaiement de la neige	4'784.10		11'500		25'794.20	
420.3145	Entretien bancs et barrières	4'317.55		4'400		3'976.55	
420.3145.01	Entretien des jeux d'enfants	4'842.45		5'400		4'702.45	
420.3154	Entretien outillage voirie	514.80		2'300		1'003.25	
420.3186	Assurances de tiers, choses et RC	14'556.60		11'000		12'502.05	
420.3188	Vidanges des sacs dépotoirs et séparateurs	59'865.50		63'000		56'740.65	
420.3192	Taxes véhicules	349.10		200		892.10	
420.3192.01	Taxe-redevance poids lourds	3'538.00		1'600		2'219.30	
420.3311.16	Amort. travaux d'assainissement du quai Personnet (2/94, 9141.91)	70'000.00		70'000		70'000.00	
420.3311.17	Amort. travaux d'aménagement en rues résidentielles (Deux-Marchés et Conseil) (10/98, 9141.11)	28'600.00		28'600		28'600.00	
420.3311.18	Amort. réfection revêtement rues de Lausanne, du Simplon et d'Italie (13/99, 9141.13)	17'700.00		17'700		17'700.00	
420.3311.19	Amort. réaménagement de surface du quai Perdonnet, secteur rues Hôtel de Ville et Léman (3/2001, 9141.20)	36'000.00		36'000		36'000.00	

Commune de Vevey Comptes 2006

		Comptes 2006		Budget 2006		Comptes 2005	
		Charges	Revenus	Charges	Revenus	Charges	Revenus
420.3311.20	Amort. réaménagement av. Général-Guisan, secteur av. de la Gare - carrefour de Bergère (21/2001, 9141.19)	161'700.00		161'700		161'700.00	
420.3311.21	Amort. travaux réfection rues du Centre amont, Simplon centre et ouest et Musée inférieure (2/2003, 9141.25)	28'000.00		28'000		28'000.00	
420.3311.22	Amort. travaux finition Place Scanavin et création d'un édicule public (20/2001, 9143.17)	39'700.00		39'700		39'700.00	
420.3311.23	Amort. divers travaux au Bd. St-Martin (arbres, trottoirs, éclairage public) (32/2004, 9141.420.01)	38'300.00		38'300			
420.3311.24	Amort. aménagement de giratoires à l'av. de Pra et à la rte du Rio Gredon (16/2005, 9141.420.02)	37'000.00		37'000			
420.3311.25	Amort. travaux de réparation des arrêts de bus pl. de la Gare et Cour-au-Chantre (16/2000, 9141.17)					136'410.00	
420.3311.26	Amort. démolition maison Perroud et aménagement place Scanavin (37/91, 9141.86)					61'827.80	
420.3313.01	Amort. renouvellement balayeuse mécanique du service de Voirie (23/98, 9146.31)	13'500.00		13'500		13'500.00	
420.3313.02	Amort. renouvellement balayeuse mécanique du service de Voirie (23/2000, 9146.12)	13'900.00		13'900		13'900.00	
420.3313.03	Amortissement acquisition de deux machines de déneigement (20/2003, 9146.420.01)	9'000.00		9'000		9'000.00	
420.3902 *	Imputation interne de biens, services et marchandises	103'077.35		97'000		108'868.90	
420.3903 *	Imputation taxe d'évacuation des eaux claires du domaine public	248'000.00		250'000		248'000.00	
420.4362	Remboursement de frais		750.00		3'000		1'100.00
420.4511.01	Subside nouvelles conduites pour l'eau potable et hydrants		10'413.50				1'998.90
420.4527	Part de Corsier à l'entretien du chemin Vert		2'425.00		2'400		2'425.00

Commune de Vevey Comptes 2006

		Comptes 2006		Budget 2006		Comptes 2005	
		Charges	Revenus	Charges	Revenus	Charges	Revenus
420.4809	Prélèvement sur fonds de réserve pour investissements futurs (préavis 16/2000, voir cpte n° 420.3311.25)						136'410.00
420.4809.01	Prélèvement sur fonds de réserve pour investissements futurs (préavis 37/91, voir cpte n° 420.3311.26)						61'827.80
430	PARCS, JARDINS, PROMENADES, BOSQUETS	2'322'162.05	68'002.45	2'262'100	22'700	2'553'832.30	364'840.90
430.3011	Traitements	1'498'209.30		1'441'700		1'430'881.35	
430.3012	Salaires des ouvriers temporaires	18'586.90		17'200		18'511.15	
430.3030	Allocations familiales	70'839.00		67'600		74'459.00	
430.3030.01	Contributions AVS, AI et AC	94'294.20		92'000		90'213.05	
430.3040	Caisse de pensions et prévoyance	198'037.65		195'500		188'453.70	
430.3050	Assurances accidents et maladie	62'273.00		56'800		52'901.70	
430.3060	Indemnités de piquet et de déplacements	6'175.50		6'300		6'275.20	
430.3101	Imprimés et fournitures de bureau	1'128.70		1'500			
430.3114	Vêtements de travail	8'547.10		8'600		7'819.40	
430.3114.01	Achats machines, matériel et outillage	34'017.95		34'200		36'146.52	
430.3115	Achats de véhicules et accessoires	37'596.80		37'600		48'000.00	
430.3120	Eau, gaz et électricité	2'769.05		5'800		2'453.55	
430.3134	Achats graines, arbustes, engrais pour espaces publics	62'363.23		63'000		58'811.22	
430.3134.01	Décoration florale bureaux et locaux administration communale	3'935.50		4'000		4'229.45	
430.3134.02	Achats graines, arbustes, engrais pour parcelles privées communales	14'539.75		14'500		14'668.85	
430.3136	Frais véhicules	22'398.45		23'000		19'983.15	
430.3145	Travaux exécutés par des tiers pour espaces publics	51'579.70		51'000		54'778.61	
430.3145.01	Travaux exécutés par des tiers pour parcelles privées communales	21'411.40		31'000		24'716.35	
430.3154	Entretien machines, matériel et outillage	15'416.32		15'500		15'288.30	

Commune de Vevey Comptes 2006

		Comptes 2006		Budget 2006		Comptes 2005	
		Charges	Revenus	Charges	Revenus	Charges	Revenus
430.3182	Téléphones	1'343.65					
430.3186	Assurances de tiers, choses et RC	8'946.40		7'000		9'307.10	
430.3188	Frais d'évacuation de déchets	1'082.40		2'500		1'174.70	
430.3192	Taxes véhicules	579.60		300		324.40	
430.3311	Amort. aménagement parcelle quai Ernest-Ansermet en parc public (3/91, 9141.85)					312'692.60	
430.3902 *	Imputation interne de biens, services et marchandises	86'090.50		85'500		81'742.95	
430.4356	Facturation de services à des tiers		9'080.00		7'000		9'491.00
430.4361	Allocations de maternité et pour perte de gain (APG)		1'303.55				2'757.30
430.4361.01	Part du personnel à l'assurance accidents non professionnels		7'823.30		7'200		7'448.15
430.4361.02	Ristournes d'assurances		40'795.60				25'451.85
430.4362	Remboursement de frais				1'500		
430.4809	Prélèvement sur fonds de réserve pour investissements futurs (préavis n° 3/91, voir cpte n° 430.3311)						312'692.60
430.4901 *	Imputation interne frais de personnel		9'000.00		7'000		7'000.00
431	CIMETIERE ET CENTRE FUNERAIRE	726'937.06	307'104.45	807'100	302'300	784'682.57	296'424.25
431.3011	Traitements	417'625.15		476'200		470'151.30	
431.3012	Salaires ouvriers temporaires	3'183.55		3'200		5'076.55	
431.3030	Allocations familiales	14'106.00		20'200		17'843.50	
431.3030.01	Contributions AVS, AI et AC	26'208.75		30'200		29'559.45	
431.3040	Caisse de pensions et prévoyance	54'901.55		63'200		62'182.50	
431.3050	Assurances accidents et maladie	17'071.05		18'700		17'156.95	
431.3101	Frais de bureau et économat	2'240.10		2'300		717.92	
431.3102	Annonces et abonnements journaux	848.00		900		763.40	
431.3114	Vêtements de travail	3'651.05		3'900		3'296.60	
431.3114.01	Achats machines et matériel	12'031.15		13'300		11'601.90	
431.3115	Achats de véhicules et accessoires					8'900.00	

Commune de Vevey Comptes 2006

		Comptes 2006		Budget 2006		Comptes 2005	
		Charges	Revenus	Charges	Revenus	Charges	Revenus
431.3120	Eau, gaz, électricité	6'958.25		10'500		8'998.40	
431.3134	Achats plantes, arbustes et matériaux	29'534.00		28'500		30'225.30	
431.3136	Frais véhicules	988.20		1'000		2'136.30	
431.3141	Entretien des serres et couches	4'790.51		5'000		4'498.10	
431.3145	Travaux exécutés par des tiers	25'651.45		18'500		6'485.50	
431.3154	Entretien machines et matériel	1'972.70		3'800		3'849.15	
431.3181	Frais d'affranchissements	1'617.25		2'700		1'661.20	
431.3182	Téléphones	366.90					
431.3186	Primes d'assurances de tiers, choses, RC	655.40		600		4.00	
431.3188	Frais d'évacuation de déchets	3'877.75		2'900		1'832.60	
431.3189	Frais d'inhumations, d'exhumations et d'incinérations	11'943.60		14'000		13'012.00	
431.3195	TVA due aux taux forfaitaires (1.2 % et 4.6 %)	5'745.65		10'000		5'535.05	
431.3312	Amort. travaux de rénovation du Centre funéraire (16/2001, 9143.41)	55'000.00		55'000		55'000.00	
431.3524	Remboursements sur concessions			100			
431.3901 *	Imputation interne frais de personnel	15'000.00		15'000		15'000.00	
431.3902 *	Imputation interne de biens, services et marchandises	10'969.05		7'400		9'194.90	
431.4271	Locations chapelles		24'371.45		25'000		17'861.65
431.4272	Concessions, taxes d'inhumations		38'645.00		25'000		14'611.00
431.4355	Entretien des tombes		160'086.35		165'000		163'767.85
431.4355.01	Ventes de fleurs au cimetière		36'247.15		40'000		38'761.55
431.4361.01	Part du personnel à l'assurance accidents non professionnels		2'168.20		2'300		2'458.85
431.4361.02	Ristournes d'assurances		718.15				15'790.05
431.4362	Remboursement de frais		10'588.15		13'000		8'893.30
431.4819	Prélèvement sur fonds de désaffectation du cimetière		2'000.00		2'000		2'000.00
431.4902 *	Inhumations/incinérations - Valorisation des prestations communales aux veveysans		32'280.00		30'000		32'280.00

Commune de Vevey Comptes 2006

		Comptes 2006		Budget 2006		Comptes 2005	
		Charges	Revenus	Charges	Revenus	Charges	Revenus
435	ATELIER MECANIQUE - GARAGE	561'948.71	368'808.70	540'900	379'300	542'953.28	346'234.45
435.3011	Traitements	274'779.70		272'200		268'177.60	
435.3030	Allocations familiales	3'264.00		3'300		3'264.00	
435.3030.01	Contributions AVS, AI et AC	17'069.65		17'200		16'653.50	
435.3040	Caisses de pensions et de prévoyance	35'934.10		37'700		33'537.50	
435.3050	Assurances accidents et maladie	13'053.35		11'000		9'956.30	
435.3060	Frais de déplacements et débours	149.50		600		184.90	
435.3101	Frais de bureau et économat	1'220.40		1'400		917.48	
435.3114	Achats machines et outillage	19'510.10		19'500		8'521.88	
435.3114.01	Vêtements de travail	791.05		1'200		1'441.10	
435.3136	Achats de fournitures	134'644.79		134'700		131'691.94	
435.3154	Entretien machines et outillage	10'078.20		9'200		24'443.26	
435.3155	Entretien des véhicules, d'engins auto-moteur et d'accessoires	51'299.12		32'900		42'663.82	
435.3182	Téléphones	154.75					
435.3902	Imputations internes de biens, services, marchandises					1'500.00	
435.4356	Facturation de services à des tiers		33'062.55		67'800		46'908.50
435.4361.01	Part du personnel à l'assurance accidents non professionnels		1'413.95		1'300		1'380.40
435.4361.02	Ristournes d'assurances		9'893.30				2'877.25
435.4362	Remboursement de frais		325.80				13.90
435.4902 *	Imputations internes de biens, services, marchandises		324'113.10		310'200		295'054.40
440	ORDURES MENAGERES	2'442'365.66	571'031.66	2'575'700	555'200	2'525'701.95	578'274.95
440.3011	Traitements	273'737.60		356'600		355'634.15	
440.3030	Allocations familiales	7'851.00		6'700		6'636.00	
440.3030.01	Contributions AVS, AI et AC	17'092.20		23'400		22'157.55	
440.3040	Caisse de pensions et prévoyance	33'043.95		47'400		46'653.10	
440.3050	Assurances accidents et maladie	11'325.60		14'300		12'877.75	

Commune de Vevey Comptes 2006

		Comptes 2006		Budget 2006		Comptes 2005	
		Charges	Revenus	Charges	Revenus	Charges	Revenus
440.3060	Indemnités de piquet et de déplacements	900.00		1'000		1'000.00	
440.3101	Frais de bureau et économat	655.95		1'000		688.92	
440.3102	Annonces et abonnements journaux	27'678.65		29'500		8'237.01	
440.3114	Vêtements de travail	3'599.45		3'600		1'263.65	
440.3114.01	Achats matériel et fournitures	5'204.15		8'700		5'426.60	
440.3136	Frais de véhicules	2'300.00		2'300		2'000.00	
440.3154	Entretien matériel	18'215.60		17'500		16'178.35	
440.3181	Frais d'affranchissements	7'210.00		4'000		7'025.93	
440.3186	Assurances de tiers, choses et RC	700.00		700		890.80	
440.3188	Collecte et transport des déchets	805'041.85		816'500		823'551.55	
440.3188.01	Taxes pour déchets incinérables	962'947.31		952'000		959'996.65	
440.3188.02	Recyclage du verre usagé	17'997.00		18'700		17'853.00	
440.3188.03	Recyclage de la ferraille			4'200			
440.3188.04	Recyclage du papier et du carton	1'650.15		100		7'662.85	
440.3188.05	Collecte et traitement des déchets toxiques	11'818.15		19'000		7'482.65	
440.3188.06	Collecte et traitement des huiles usées	11'439.25		19'000		7'482.60	
440.3188.07	Recyclage des déchets organiques	158'636.50		164'000		149'865.02	
440.3188.08	Taxe d'élimination des pneus	1'013.10		1'000		906.55	
440.3188.09	Taxe de transport du compost	37'111.75		38'500		38'505.02	
440.3195	TVA due au taux forfaitaire de 3.5 %	19'196.45		20'000		19'726.25	
440.3901 *	Imputation interne frais de personnel	2'000.00		2'000		2'000.00	
440.3902 *	Imputations internes de biens, services, marchandises	4'000.00		4'000		4'000.00	
440.4342	Taxe d'élimination des déchets commerciaux et industriels		402'663.20		430'000		422'577.15
440.4354	Ventes produits de récupération		71'732.25		55'500		65'434.05
440.4361.01	Part du personnel à l'assurance accidents non professionnels		1'432.30		1'700		1'833.10
440.4361.02	Ristournes d'assurances		21'129.15				12'834.25
440.4362	Rétrocession taxe de transport du compost		44'441.75		41'800		46'952.40
440.4362.01	Rétrocession des frais de transport des déchets		989.01				

Commune de Vevey Comptes 2006

		Comptes 2006		Budget 2006		Comptes 2005	
		Charges	Revenus	Charges	Revenus	Charges	Revenus
440.4902 *	Imputation interne de biens, services et marchandises		8'200.00		8'200		8'200.00
440.4902.01 *	Valorisation des prestations communales pour le ramassage des ordures de l'administration		20'444.00		18'000		20'444.00
450	DOMAINE DES TOVEIRES	7'385.35		7'600		7'069.35	2'062.55
450.3120	Eau, gaz et électricité	385.35		600		69.35	
450.3901 *	Imputation interne frais de personnel	7'000.00		7'000		7'000.00	
450.4362	Remboursement de frais						2'062.55
460	EGOUTS	1'340'320.65	1'340'320.65	1'270'000	1'270'000	4'517'874.00	4'517'874.00
460.3114	Achats de grilles-regards	15'326.25		16'800		16'891.20	
460.3135	Achats machines, matériel et fournitures			4'000		695.70	
460.3144	Entretien des canalisations	110'100.10		108'000		79'977.65	
460.3185	Frais de perception de la taxe communale d'évacuation des eaux	3'766.00		1'500		3'922.58	
460.3191	Impôts et taxes			200			
460.3195	TVA due au taux forfaitaire de 3.5 %	45'720.85		45'000		46'478.45	
460.3311.01	Amort. introduction système séparatif av. Rollier, Pléiades et Prairie Ouest (36/98, 9141.12)					532'738.55	
460.3311.02	Amort. introduction système séparatif av. des Pléiades et Prairie (4/2000, 9141.16)					635'452.65	
460.3311.03	Amort. introduction système séparatif rue du Midi, sect. Byronne-Gén.-Guisan (3/94, 9141.94)					694'685.88	
460.3311.04	Amort. introduction système séparatif à l'av. Reller (22/94, 9141.97)					531'780.85	
460.3311.05	Amort. raccordement sur collecteurs SIGE biens-fonds av. Major-Davel et Corsier (7/97, 9141.98)					535'001.67	
460.3311.06	Amort. assainissement réseau d'égouts du quartier de Sainte-Claire (12/96, 9143.13.04)					259'916.45	

Commune de Vevey Comptes 2006

		Comptes 2006		Budget 2006		Comptes 2005	
		Charges	Revenus	Charges	Revenus	Charges	Revenus
460.3811	Attribution au fonds de réserve des collecteurs	1'052'407.45		981'500		1'067'332.37	
460.3901 *	Imputation interne frais de personnel	113'000.00		113'000		113'000.00	
460.4342	Taxe annuelle d'évacuation des eaux des parcelles privées		926'293.60		900'000		946'423.10
460.4516	Participation du canton au plan général d'évacuation des eaux		34'000.00				
460.4811.01	Prélèvement sur le fonds de réserve des collecteurs (préavis n° 36/98, voir cpte n° 460.3311.01)						532'738.55
460.4811.02	Prélèvement sur le fonds de réserve des collecteurs (préavis n° 4/2000, voir cpte n° 460.3311.02)						635'452.65
460.4811.03	Prélèvement sur le fonds de réserve des collecteurs (préavis n° 3/94, voir cpte n° 460.3311.03)						694'685.88
460.4811.04	Prélèvement sur le fonds de réserve des collecteurs (préavis n° 22/94, voir cpte n° 460.3311.04)						531'780.85
460.4811.05	Prélèvement sur le fonds de réserve des collecteurs (préavis n° 7/97, voir cpte n° 460.3311.05)						535'001.67
460.4811.06	Prélèvement sur le fonds de réserve des collecteurs (préavis n° 12/96, voir cpte n° 460.3311.06)						259'916.45
460.4903 *	Imputation taxe d'évacuation des eaux claires du domaine public		248'000.00		250'000		248'000.00
460.4909 *	Imputation taxe d'évacuation des eaux des propriétés communales		132'027.05		120'000		133'874.85

Commune de Vevey Comptes 2006

		Comptes 2006		Budget 2006		Comptes 2005	
		Charges	Revenus	Charges	Revenus	Charges	Revenus
470	ECLAIRAGE PUBLIC ET ATTRACTIF	809'548.00	14'032.40	765'000	13'700	693'045.45	14'041.70
470.3114	Eclairage attractif, entretien, achats matériel et fournitures	97'807.50		98'000		106'052.95	
470.3123	Eclairage public des rues, places, parcs et passages à piétons	236'757.40		216'000		230'033.00	
470.3123.01	Eclairage attractif, consommation	10'144.55		16'000		10'252.60	
470.3143	Modifications et améliorations de l'éclairage public	159'447.10		160'000		51'381.95	
470.3143.01	Redevance à la SEVM pour l'entretien des foyers lumineux	305'391.45		275'000		295'324.95	
470.4527	Part des communes limitrophes		4'849.80		4'700		4'849.80
470.4657	Participation de tiers pour l'éclairage		9'182.60		9'000		9'191.90

RENSEIGNEMENTS COMPLEMENTAIRES

4	<u>ESPACES PUBLICS</u>
400	<u>Administration</u>
400.3526	Prise en charge du déficit d'exploitation 2006 conformément à l'article X de la convention du 18 juillet 1997 conclue entre les 25 communes partenaires et la SA Compost Chablais Riviera
400.3902	Contrepartie sur compte no 435.4902
410	<u>Dépenses générales et participations</u>
410.4901	Contreparties sur comptes nos 440.3901 et 460.3901
410.4902	Contreparties sur comptes nos 230.3902 et 603.3902
412	<u>Ports (Plaisance, Eiffel, Pichette Ouest)</u>
412.3909	Selon préavis no 47/1988, contrepartie sur compte no 200.4909
420	<u>Entretien et améliorations des chaussées, trottoirs et places</u>
420.3902	Contrepartie sur compte no 435.4902
420.3903	Contrepartie sur compte no 460.4903
430	<u>Jardins, promenades, bosquets</u>
430.3902	Contrepartie sur compte no 435.4902
430.4901	Contrepartie sur compte no 450.3901
431	<u>Cimetière et centre funéraire</u>
431.3901	Contrepartie sur compte no 601.4901
431.3902	Contrepartie sur compte no 435.4902
431.4902	Contrepartie sur compte no 131.3902

RENSEIGNEMENTS COMPLEMENTAIRES

435 **Atelier mécanique – garage**

435.4902 Contreparties sur comptes nos 251.3902, 300.3902, 400.3902, 420.3902, 430.3902, 431.3902, 440.3902, 501.3902, 601.3902, 6481.3902, 651.3902, 653.3902, 6559.3902 et 951.3902

440 **Ordures ménagères**

440.3901 Contrepartie sur compte no 410.4901

440.3902 Contrepartie sur compte no 435.4902

440.4902 Contrepartie sur compte no 603.3902

440.4902.01 Contrepartie sur compte no 121.3902.03

450 **Domaine des Toveires**

450.3901 Contrepartie sur compte no 430.4901

460 **Egouts**

460.3901 Contrepartie sur compte no 410.4901

460.4903 Contrepartie sur compte no 420.3903

460.4909 Contrepartie sur compte no 252.3909

Commune de Vevey Comptes 2006

		Comptes 2006		Budget 2006		Comptes 2005	
		Charges	Revenus	Charges	Revenus	Charges	Revenus
5	DIRECTION DE L'EDUCATION	8'069'806.76	1'611'855.10	7'900'700	1'453'800	8'418'510.17	2'245'597.15
501	ADMINISTRATION	1'935'251.50	311'211.30	1'756'900	237'200	1'820'086.54	298'120.90
501.3011	Traitements	539'394.30		554'000		537'527.15	
501.3012	Salaires du personnel auxiliaire	89'041.55		36'600		77'142.55	
501.3030	Allocations familiales	12'204.00		13'200		14'474.00	
501.3030.01	Contributions AVS, AI et AC	37'597.95		37'100		36'932.60	
501.3040	Caisses de pensions et prévoyance	69'563.30		77'100		76'968.65	
501.3050	Assurances accidents et maladie	10'616.50		10'600		10'466.00	
501.3060	Frais de déplacements et débours	314.55		1'300		1'263.55	
501.3099	Charges diverses du personnel enseignant	8'525.00		9'000		12'905.50	
501.3101	Imprimés et fournitures de bureau	5'450.45		2'500		3'951.68	
501.3101.01	Frais de photocopies (administration)	6'509.50		5'600		3'191.65	
501.3102	Livres, journaux, documentation et frais d'annonces	163.85		800		350.25	
501.3102.02	Brochure d'information	1'019.35		2'000		1'085.66	
501.3103	Fournitures diverses	1'413.50		1'000			
501.3111	Achats de mobilier, de machines et d'équipements techniques de bureau	861.90		1'000		2'805.65	
501.3112	Achats de mobilier scolaire	25'844.50		24'400		8'996.85	
501.3136	Carburant et fournitures pour véhicules	2'430.30		4'100		4'808.45	
501.3151	Entretien de mobilier et d'équipements de bureau	99.85		500		641.85	
501.3152	Entretien du mobilier scolaire	26'903.45		17'900		36'866.60	
501.3161	Loyers (dépôt de matériel à l'Avenue de la Prairie, deux garages)	2'040.00					
501.3181	Frais d'affranchissements	5'830.30		5'400		5'678.85	
501.3182	Frais de téléphones, fax, concessions radio-TV	5'104.35		6'200		9'092.70	
501.3186	Primes d'assurances de tiers, choses, RC	2'004.55		1'900		1'902.20	
501.3186.01	Prime d'assurance accidents complémentaire des élèves et moniteurs	21'491.40		22'000		21'460.00	

Commune de Vevey Comptes 2006

		Comptes 2006		Budget 2006		Comptes 2005	
		Charges	Revenus	Charges	Revenus	Charges	Revenus
501.3188	Frais de transports des élèves scolarisés à Vevey	56'724.00		61'000		58'949.25	
501.3189	Frais d'interprètes et de traducteurs	1'155.00		1'500		900.00	
501.3192	Taxes sur les véhicules à moteur	80.50		600		650.00	
501.3313	Amortissement crédit pour renouvellement du mobilier scolaire (17/01, 9146.50)	100'000.00		100'000		100'000.00	
501.3512	Participation communale aux frais de l'enseignement spécialisé	791'798.00		636'000		652'709.00	
501.3522	Frais d'écolages versés à d'autres communes	41'299.75		50'200		49'800.00	
501.3659	Subventions, dons et aides diverses	9'200.00		9'900		11'350.00	
501.3662	Subventions pour les études musicales	11'743.70		16'000		17'752.10	
501.3662.01	Subventions pour les frais de transports et de repas des élèves scolarisés hors Vevey	19'934.10		13'200		19'575.30	
501.3662.02	Subventions pour les frais d'échanges de classes	9'375.70		15'000		19'651.05	
501.3902 *	Imputation interne pour entretien du fourgon de l'économat scolaire	3'376.35		3'300		4'097.45	
501.3902.01 *	Valorisation des prix d'entrées à la piscine de Vevey-Corseaux Plage	16'140.00		16'000		16'140.00	
501.4361.01	Part du personnel à l'assurance accidents non professionnels		3'171.00		3'200		3'160.05
501.4361.02	Ristournes d'assurances		8'766.60				
501.4362	Remboursement de frais		1'840.70		1'000		5'042.55
501.4512	Subsides de l'Etat pour des charges d'enseignement				20'000		43'291.70
501.4512.10	Indemnisation de l'Etat pour personnel et frais administratifs		80'606.00				43'258.30
501.4522	Ecolages facturés aux communes		179'827.00		176'000		168'368.30
501.4901 *	Imputation interne frais de personnel		37'000.00		37'000		35'000.00
502	CONSEIL D'ETABLISSEMENT	4'005.95		4'600		3'276.00	
502.3003	Jetons de présence du Conseil d'Etblissement	2'050.00		2'600		1'980.00	
502.3060	Frais de déplacements et débours	578.00		300			
502.3101	Imprimés et fournitures de bureau			100			

Commune de Vevey Comptes 2006

		Comptes 2006		Budget 2006		Comptes 2005	
		Charges	Revenus	Charges	Revenus	Charges	Revenus
502.3101.01	Frais de photocopies			300			
502.3102	Livres, journaux, documentation et frais d'annonces	1'368.00		1'300		1'296.00	
502.3181	Frais d'affranchissements	9.95					
503	FORUM PARENTS/ECOLE	1'512.95		3'000		1'000.00	
503.3101	Imprimés et fournitures de bureau	255.75		200			
503.3101.01	Frais de photocopies			300			
503.3170	Frais d'organisation de conférences	1'257.20		2'000		1'000.00	
503.3189	Frais d'interprètes et de traducteurs			500			
504	FETES DES ECOLES ET PROMOTIONS	57'818.70	8'305.20	60'200	7'000	57'011.16	10'291.45
504.3101	Imprimés et fournitures de bureau	329.70		300		50.00	
504.3101.01	Frais de photocopies	508.80		400		1'736.51	
504.3102	Livres, journaux, documentation et frais d'annonces	266.65		300		596.55	
504.3103	Fournitures diverses	5'682.70		6'600		6'149.25	
504.3170	Frais d'organisation de manifestations	36'444.10		37'100		34'613.15	
504.3170.01	Prix et concours scolaires	6'300.00		6'300		4'900.00	
504.3170.02	Frais de réceptions et de manifestations	8'286.75		9'200		8'965.70	
504.4362	Remboursement de frais		6'510.20		4'800		8'361.45
504.4690	Revenus de la donation Robin		220.00		200		220.00
504.4690.01	Revenus du legs Félicie Trottet		1'575.00		2'000		1'710.00
505	ECOLE A LA MONTAGNE "LA CHENEAU"	662'775.37	140'548.65	662'100	139'300	664'944.05	146'296.30
505.3011	Traitements	347'274.20		344'000		339'843.40	
505.3012	Salaires du personnel auxiliaire	28'381.05		28'800		21'483.10	
505.3030	Allocations familiales	8'160.00		8'200		8'160.00	
505.3030.01	Contributions AVS, AI et AC	23'275.60		23'400		22'419.00	
505.3040	Caisses de pensions et de prévoyance	46'896.00		47'400		45'826.80	
505.3050	Assurances accidents et maladie	10'902.60		10'400		9'726.05	
505.3060	Frais de déplacements et débours	11'892.40		7'000		12'529.40	

Commune de Vevey Comptes 2006

		Comptes 2006		Budget 2006		Comptes 2005	
		Charges	Revenus	Charges	Revenus	Charges	Revenus
505.3080	Personnel intérimaire facturé par des tiers	2'646.70					
505.3101	Imprimés et fournitures de bureau	1'818.95		1'800		1'276.55	
505.3101.01	Frais de photocopies	227.80		900		652.10	
505.3102	Livres, journaux, documentation et frais d'annonces	878.70		900		606.90	
505.3103	Fournitures diverses	4'170.85		7'000		5'326.30	
505.3113	Achats de mobilier, de machines et d'équipements divers	3'376.85		4'000		3'865.90	
505.3114	Achats de machines, de matériel d'exploitation et d'entretien	1'016.15		2'000		1'655.55	
505.3120	Eau, gaz, électricité	10'350.40		15'000		14'933.10	
505.3131	Achats de produits alimentaires	70'897.95		75'000		58'970.10	
505.3133	Achats de produits et fournitures de nettoyage et de désinfection	7'699.72		7'000		7'343.95	
505.3134	Achats de nourriture pour animaux	1'441.00		2'000		1'266.15	
505.3141	Entretien courant	24'494.20		25'000		9'143.75	
505.3141.31	Travaux d'entretien spéciaux					55'803.60	
505.3145	Entretien parc et place de jeux	819.10		1'000		754.50	
505.3151	Entretien de mobilier, machines et équipements de bureau	955.00		1'000		759.00	
505.3153	Entretien mobilier, machines et équipements techniques divers	9'923.40		8'000		7'357.30	
505.3154	Entretien machines et matériel d'exploitation et d'entretien	3'136.60		3'000		2'085.25	
505.3161	Location salle de gymnastique	220.00		600		220.00	
505.3170	Frais de réceptions et de manifestations	619.80		700		585.90	
505.3181	Frais d'affranchissements	683.75		800		923.50	
505.3182	Frais de téléphones, fax, concessions radio-TV	3'732.50		5'000		3'322.80	
505.3188	Frais de transports (billets collectifs et abonnements de ski)	36'514.10		31'000		27'734.10	
505.3191	Impôts et taxes			800			
505.3193	Cotisations	370.00		400		370.00	

Commune de Vevey Comptes 2006

		Comptes 2006		Budget 2006		Comptes 2005	
		Charges	Revenus	Charges	Revenus	Charges	Revenus
505.4271	Locations à des tiers et nuitées		98'621.00		105'700		2'536.00
505.4271.01	Locations de terrains				100		96.00
505.4361	Allocations de maternité et pour perte de gain (APG)		2'522.35				291.85
505.4361.01	Part du personnel à l'assurance accidents non professionnels		1'938.70		1'900		1'868.85
505.4361.02	Ristournes d'assurances		5'505.00				1'401.90
505.4362	Remboursement de frais		31'961.60		31'600		140'101.70
506	ACTIVITES DE VACANCES	26'400.95	8'230.80	42'600	18'000	30'815.65	8'477.10
506.3012	Salaires du personnel auxiliaire	9'962.95		16'700		10'464.45	
506.3030.01	Contributions AVS, AI et AC	528.75		1'100		649.85	
506.3050	Assurances accidents et maladie	162.10		300		242.55	
506.3101	Imprimés et fournitures de bureau	22.85		200			
506.3101.01	Frais de photocopies			200			
506.3131	Achats de produits alimentaires	3'198.90		2'900		1'812.20	
506.3161	Loyers	1'017.90		1'300		1'004.80	
506.3170	Frais d'organisation	557.10		1'900		2'723.65	
506.3188	Frais de transports	430.40		5'500		4'108.15	
506.3655	Subvention aux Colonies de vacances de Vevey			500		500.00	
506.3655.01	Subvention au Passeport vacances de Vevey et environs	10'520.00		12'000		9'310.00	
506.4361.01	Part du personnel à l'assurance accidents non professionnels		49.80		200		52.35
506.4362	Finances d'inscription		8'181.00		17'800		8'424.75
507	SERVICE DENTAIRE	251'100.42	105'743.85	305'700	139'000	278'484.63	146'452.00
507.3011	Traitements	45'942.65		45'600		45'503.30	
507.3012	Traitements pour contrôles obligatoires	35'481.60		38'000		32'104.80	
507.3030	Allocations familiales	1'575.00				900.00	
507.3030.01	Contributions AVS, AI et AC	5'056.10		5'300		4'866.80	
507.3040	Caisses de pensions et de prévoyance	6'056.40		6'200		6'056.40	

Commune de Vevey Comptes 2006

		Comptes 2006		Budget 2006		Comptes 2005	
		Charges	Revenus	Charges	Revenus	Charges	Revenus
507.3050	Assurances accidents et maladie	835.30		900		842.10	
507.3101	Imprimés et fournitures de bureau	348.05		1'000		761.78	
507.3101.01	Frais de photocopies	104.40		1'500		1'500.00	
507.3102	Matériel d'information générale	751.25		1'000		85.10	
507.3114	Achats de machines, de matériel d'exploitation et d'entretien	680.30		500		472.90	
507.3132	Achats de fournitures pour soins et analyses	904.12		1'000		854.80	
507.3133	Achats de produits et fournitures de nettoyage et de désinfection	182.20		200		71.50	
507.3154	Entretien machines, matériel d'exploitation et d'entretien			200			
507.3181	Frais d'affranchissements	3'277.65		2'800		2'872.55	
507.3182	Frais de téléphones, fax, concessions radio-TV	3'030.35		1'000		856.55	
507.3185.01	Honoraires des dentistes pour soins dentaires	116'219.85		170'000		152'256.90	
507.3189	Frais d'interprètes et de traducteurs	1'060.00		500			
507.3664	Subsides pour soins dentaires	29'595.20		30'000		28'479.15	
507.4320	Facturation de soins dentaires		87'502.35		120'000		128'308.60
507.4361.01	Part du personnel à l'assurance accidents non professionnels		241.50		400		243.40
507.4522	Participations des autres communes		18'000.00		18'600		17'900.00
508	SERVICE MEDICAL	22'030.50	1'277.40	25'000	1'200	23'009.30	585.80
508.3012	Traitements des médecins scolaires	16'383.65		18'800		18'176.55	
508.3030.01	Contributions AVS, AI et AC	537.50		1'200		599.65	
508.3050	Assurances accidents et maladie	40.65		200		46.10	
508.3101	Imprimés et fournitures de bureau	525.30		500		140.00	
508.3132	Achats de fournitures pour soins et analyses	2'169.00		1'800		1'593.25	
508.3182	Frais de téléphones, fax, concessions radio-TV	2'374.40		2'000		2'453.75	
508.3189	Frais d'interprètes et de traducteurs			500			
508.4361.01	Part du personnel à l'assurance accidents non professionnels				200		
508.4362	Remboursement de frais		1'277.40		1'000		585.80

Commune de Vevey Comptes 2006

		Comptes 2006		Budget 2006		Comptes 2005	
		Charges	Revenus	Charges	Revenus	Charges	Revenus
509	ACTIVITES DE PREVENTION	54'886.70		63'900		48'063.75	
509.3060	Frais de déplacements et débours	769.90		1'000		214.40	
509.3101	Imprimés et fournitures de bureau	300.00		300		20.80	
509.3101.01	Frais de photocopies	818.20		400		400.00	
509.3102	Livres, journaux, documentation et frais d'annonces	175.00		500		40.00	
509.3102.01	Matériel d'information générale			700			
509.3170	Frais d'organisation de conférences et d'actions diverses	5'403.60		12'000		388.55	
509.3189	Frais d'interprètes et de traducteurs	420.00		2'000			
509.3655	Subvention pour l'encadrement spécialisé du projet "Villa St-Martin"	47'000.00		47'000		47'000.00	
510	SALLES A MANGER POUR ECOLIERS	75'837.65	22'591.25	71'800	29'300	73'377.55	18'430.85
510.3012	Salaires du personnel de surveillance	18'652.70		19'000		20'505.25	
510.3030.01	Contributions AVS, AI et AC	1'158.45		1'200		1'273.25	
510.3050	Assurances accidents et maladie	303.50		300		304.70	
510.3113	Achats petit matériel	30.00		300		186.35	
510.3131	Achats de repas	32'976.60		34'000		33'613.00	
510.3133	Nettoyages et divers	14'513.00		10'000		10'691.00	
510.3161	Loyer salle du Panorama	8'203.40		7'000		6'804.00	
510.4331	Participation des parents		22'498.00		29'200		18'340.00
510.4361.01	Part du personnel à l'assurance accidents non professionnels		93.25		100		90.85
513	CRESCENDO - FORMATION MUSICALE	205'991.20	39'326.65	197'200	43'500	196'543.40	39'966.65
513.3012	Salaires du personnel auxiliaire	159'905.25		158'300		154'049.15	
513.3030	Allocations familiales	5'186.20		4'700		5'366.40	
513.3030.01	Contributions AVS, AI et AC	9'929.55		9'800		9'566.00	
513.3040	Caisse de pensions et prévoyance	14'541.30		7'500		10'715.00	
513.3050	Assurances accidents et maladie	2'112.00		2'400		2'116.55	

Commune de Vevey Comptes 2006

		Comptes 2006		Budget 2006		Comptes 2005	
		Charges	Revenus	Charges	Revenus	Charges	Revenus
513.3060	Frais de déplacements et débours	24.00		500		13.20	
513.3101	Imprimés et fournitures de bureau	917.35		1'000		1'159.33	
513.3101.01	Frais de photocopies	1'053.15		800		1'214.80	
513.3116	Achats d'instruments de musique	3'050.05		4'500		4'051.95	
513.3116.01	Achats de partitions	1'711.60		2'500		2'925.12	
513.3156	Entretien des instruments de musique	5'663.65		2'500		2'960.50	
513.3170	Frais de réceptions et de manifestations	541.10		1'000		1'070.95	
513.3181	Frais d'affranchissements	874.20		1'200		1'134.00	
513.3182	Frais d'enregistrement et de diffusion	212.80		200		200.45	
513.3653	Uniformes	269.00		300			
513.4332	Finances d'inscription et écolages		36'870.00		41'800		39'350.00
513.4361.01	Part du personnel à l'assurance accidents non professionnels		621.65		700		616.65
513.4362	Remboursement de frais		1'595.00		600		
513.4653	Revenus de la donation Robin		240.00		400		
514	DEVOIRS SURVEILLES	166'282.35	7'192.80	200'400	6'400	151'676.25	193.10
514.3012	Salaires (établissement primaire)	113'924.05		146'900		101'533.35	
514.3012.01	Salaires (établissement secondaire)	38'586.15		38'000		37'177.35	
514.3030.01	Contributions AVS, AI et AC	8'478.30		9'000		7'668.70	
514.3050	Assurances accidents et maladie	910.45		2'500		886.25	
514.3101.01	Frais de photocopies			200			
514.3103	Fournitures diverses	925.00		800		800.00	
514.3131	Achats de produits alimentaires pour collations	3'458.40		3'000		3'610.60	
514.4331	Participation des parents		7'000.00		6'000		
514.4361.01	Part du personnel à l'assurance accidents non professionnels		192.80		400		193.10
515	CORPS DES CADETS	1'701.00	240.00	41'800	10'800	30'412.27	8'000.70
515.3012	Indemnités aux responsables des cadets			11'000		8'601.45	
515.3030.01	Contributions AVS, AI et AC			400		534.10	
515.3050	Assurances accidents et maladie			200		26.20	

Commune de Vevey Comptes 2006

		Comptes 2006		Budget 2006		Comptes 2005	
		Charges	Revenus	Charges	Revenus	Charges	Revenus
515.3060	Frais de déplacements et débours	50.00		1'200		2'265.00	
515.3101	Imprimés et fournitures de bureau	35.00		800		393.77	
515.3101.01	Frais de photocopies			500		459.25	
515.3133	Nettoyages et divers	500.00		600		222.90	
515.3170	Frais d'organisation			1'000		684.95	
515.3181	Frais d'affranchissements			1'200		1'185.15	
515.3186	Assurances de tiers, choses et RC	1'116.00		1'600		744.00	
515.3653	Uniformes			3'800		291.50	
515.3653.01	Participation aux frais du corps des cadets			19'500		15'004.00	
515.4361.01	Part du personnel à l'assurance accidents non professionnels				100		
515.4362	Remboursement de frais				10'200		7'545.20
515.4653	Revenus de la donation Robin		240.00		500		455.50
520	ETABLISSEMENT PRIMAIRE	123'876.32	28'794.50	138'100	34'300	182'023.35	72'153.10
520.3011	Traitements					42'934.65	
520.3012	Salaires du personnel auxiliaire					62.20	
520.3030.01	Contributions AVS, AI et AC					2'670.10	
520.3040	Caisse de pensions et prévoyance					5'668.00	
520.3050	Assurances accidents et maladie					706.00	
520.3102.01	Centre de documentation	5'758.57		6'000		5'327.75	
520.3116	Achats de matériel général d'enseignement et de sport	11'846.70		12'300		10'227.10	
520.3151.01	Entretien matériel informatique de gestion et maintenance des logiciels	1'697.20		4'000			
520.3156	Entretien matériel d'enseignement et de sport	1'118.35		1'900		859.40	
520.3182	Frais de téléphones, fax, concessions radio-TV	20'094.60		15'000		21'940.45	
520.3189	Conférences, spectacles et autres manifestations	19'630.50		22'500		16'952.20	
520.3189.01	Frais d'animation santé					1'046.30	
520.3662	Subsides pour les courses d'école	13'466.40		26'700		12'920.70	
520.3662.01	Subsides pour activités scolaires extérieures					11'756.40	
520.3662.02	Subsides pour les cours et camps de ski	50'264.00		49'700		48'952.10	

Commune de Vevey Comptes 2006

		Comptes 2006		Budget 2006		Comptes 2005	
		Charges	Revenus	Charges	Revenus	Charges	Revenus
520.4361.01	Part du personnel à l'assurance accidents non professionnels						222.70
520.4362	Remboursement de frais		27'954.50		33'500		19'338.35
520.4512.10	Indemnisation de l'Etat pour personnel et frais administratifs						51'752.05
520.4652	Revenus de la donation Robin (courses et bibliothèque)		840.00		800		840.00
522	CLASSES DE LANGAGE	355'560.75	259'297.75	141'200	141'200	356'552.20	356'552.20
522.3116	Achats de matériel général d'enseignement et de sport	442.00					
522.3161	Loyers et charges locaux	45'600.00		45'600		45'600.00	
522.3188	Frais de transports des élèves	66'620.60		75'000		62'709.20	
522.3512	Part communale sur traitements des maîtres spéciaux	222'796.15				228'243.00	
522.3662	Subsides de courses d'école	102.00		600			
522.3901 *	Imputation interne frais de personnel	20'000.00		20'000		20'000.00	
522.4512	Subsides OFAS, AI et cantonaux		259'297.75		141'200		356'552.20
526	BATIMENTS SCOLAIRES (gérés par Finances-gérances)	3'394'269.53	132'842.80	3'425'000	132'800	3'276'905.07	127'554.70
526.3011	Traitements des concierges	785'234.20		769'500		714'594.75	
526.3012	Salaires des concierges auxiliaires	65'883.65		76'500		78'530.25	
526.3030	Allocations familiales	13'260.00		16'000		16'640.00	
526.3030.01	Contributions AVS, AI et AC	52'880.25		53'200		49'054.80	
526.3040	Caisse de pensions et prévoyance	101'563.05		103'600		91'918.65	
526.3050	Assurances accidents et maladie	35'206.60		32'600		28'227.55	
526.3120	Eau, gaz, électricité	61'924.55		80'000		67'804.42	
526.3120.01	Force motrice ascenseur	2'400.00		1'800		2'400.00	
526.3124	Chauffage (salle de gymnastique Les Tilleuls)	7'687.75					
526.3133	Nettoyages et divers	62'275.71		65'000		61'150.10	
526.3141	Entretien courant des bâtiments	142'913.57		140'000		170'727.15	
526.3141.01	Entretien des préaux, clôtures et plantations	2'318.55		28'000		9'651.05	

Commune de Vevey Comptes 2006

	Comptes 2006		Budget 2006		Comptes 2005	
	Charges	Revenus	Charges	Revenus	Charges	Revenus
526.3141.02	Entretien des ascenseurs	17'911.10		20'000		18'109.20
526.3141.31	Travaux d'entretien spéciaux	151'181.90		166'000		198'822.15
526.3141.50	Installation de serrures électroniques dans les collèges	41'748.45		40'000		
526.3141.51	Installation câblage informatique dans les collèges	90'276.80		85'000		
526.3161	Loyers	296'650.20		285'600		294'335.15
526.3185	Frais de gérance (salle de gymnastique Les Tilleuls)	753.20				
526.3189	Nettoyages effectués par des tiers	17'000.00		17'000		29'739.85
526.3312	Amort. rénov. toiture et remplacement chaudières école de la Veveyse (28/91, 9143.98)	100'000.00		100'000		100'000.00
526.3312.01	Amort. achat et réfection bâtiment et salle gymnast. école catholique (15/93, 9143.03)	50'000.00		50'000		50'000.00
526.3312.02	Amort. complexe scolaire primaire de Charmontey (15/93, 9143.14)	125'000.00		125'000		125'000.00
526.3312.03	Amort. frais de réaménagement du 1er étage des Galeries du Rivage (27/94, 9143.04)	13'200.00		13'200		13'200.00
526.3312.04	Amort. aménagement de deux classes au quai Ernest-Ansermet 1-2 (17/92 et 24/93, 9143.99)	24'000.00		24'000		24'000.00
526.3312.06	Amort. rénov. façades, toitures, égouts, locaux judo école de Plan (15/98, 9143.36)	30'000.00		30'000		30'000.00
526.3312.07	Amortissement travaux réhabilitation anc. école catholique Part-Dieu (11/2002, 9143.27)	214'200.00		214'200		214'200.00
526.3312.08	Amortissement travaux de réaménagement Galeries du Rivage pr classes second. (13/1996, 9143.04.04)	63'900.00		63'900		63'900.00
526.3312.09	Amortissem. extension complexe scolaire de Ste-Claire, 1ère et 2ème étapes (15/93, 12/96 et 3/2000, 9143.13)	710'600.00		710'600		710'600.00
526.3312.10	Amortissement achat PPE rue Tilleuls 2 et aménagement en salle de gymnastique (19/2003, 9143.500.01)	114'300.00		114'300		114'300.00

Commune de Vevey Comptes 2006

		Comptes 2006		Budget 2006		Comptes 2005	
		Charges	Revenus	Charges	Revenus	Charges	Revenus
526.4271	Loyers des concierges		31'025.10		29'800		27'890.00
526.4271.01	Locations de salles		55'425.00		97'600		54'525.00
526.4271.02	Loyer classes d'intégration (enseignement spécialisé)		40'000.00				40'000.00
526.4361.01	Part du personnel à l'assurance accidents non professionnels		4'456.00		4'300		4'139.70
526.4362	Remboursement de frais		936.70		100		
526.4901 *	Imputation interne frais de personnel		1'000.00		1'000		1'000.00
527	CENTRALE THERMIQUE DE LA VEVEYSE (gérée par Finances-gérances)	154'675.65	154'675.65	225'500	225'500	172'305.60	172'305.60
527.3120	Eau, gaz, électricité	6'165.70		5'000		4'500.00	
527.3124	Combustible	132'739.10		200'000		145'363.85	
527.3156	Entretien courant des installations	9'821.80		15'000		15'814.60	
527.3909 *	Imputations internes diverses	5'949.05		5'500		6'627.15	
527.4362	Remboursement de frais		154'675.65		225'500		172'305.60
528	ETABLISSEMENT SECONDAIRE	254'850.47	101'666.35	242'100	49'200	295'989.90	132'133.90
528.3011	Traitements					56'099.45	
528.3012	Salaires personnel auxiliaire	12'306.65		15'600		11'668.80	
528.3030	Allocations familiales					1'927.00	
528.3030.01	Contributions AVS, AI et AC	718.70		1'000		4'159.20	
528.3040	Caisse de pensions et prévoyance					7'358.80	
528.3050	Assurances accidents et maladie	305.25		200		1'201.55	
528.3060	Frais de déplacements et débours	5'167.85				50.00	
528.3102	Centre de documentation	11'230.77		12'000		14'719.06	
528.3103	Fournitures scolaires	5'357.40					
528.3116	Matériel général d'enseignement	19'940.00		24'500		47'000.90	
528.3131	Achats denrées alimentaires	128.80		1'500		1'114.15	
528.3134	Achats de nourriture pour animaux	47.80					
528.3151.01	Entretien du matériel informatique et maintenance des logiciels	10'851.00		12'000			

Commune de Vevey Comptes 2006

		Comptes 2006		Budget 2006		Comptes 2005	
		Charges	Revenus	Charges	Revenus	Charges	Revenus
528.3156	Entretien machines et matériel d'enseignement et de sport	1'760.35		5'800			
528.3182	Frais de téléphones, fax, concessions radio-TV	17'219.25		16'000		20'519.85	
528.3189	Conférences, spectacles et autres manifestations	16'344.37		18'100		12'837.30	
528.3189.01	Frais divers des médiateurs	1'478.72		2'500		1'809.24	
528.3189.02	Frais divers culture chrétienne	2'738.30		1'200			
528.3189.03	Frais divers cours de premiers secours					225.00	
528.3662	Subsides pour courses d'école	67'493.16		32'900		32'133.40	
528.3662.02	Cours et camps de ski	56'326.85		76'500		52'396.45	
528.3662.03	Subsides pour camps du CYT	25'435.25		22'300		30'769.75	
528.4361.01	Part du personnel à l'assurance accidents non professionnels		49.30		200		341.65
528.4362	Remboursement de frais		100'917.35		49'000		50'578.00
528.4512	Subsides cantonaux		699.70				11'715.35
528.4512.10	Indemnisation de l'Etat pour personnel et frais administratifs						69'498.90
530	CLASSES D'ENSEIGNEMENT SPECIALISE SECONDAIRES	146'182.20	146'182.20	120'900	120'900	168'377.60	168'377.60
530.3012	Traitements du personnel enseignant					2'160.00	
530.3020.01	Traitements des remplaçants	2'400.00				3'800.00	
530.3030.01	Contributions AVS, AI et AC	149.05				370.10	
530.3050	Assurances accidents et maladie	5.95				15.10	
530.3060	Frais de déplacements et débours	1'150.60		3'500		1'850.85	
530.3103	Fournitures scolaires	3'555.10		6'000		6'860.20	
530.3112	Achats mobilier et matériel	476.20		1'000		3'060.60	
530.3116	Achats de matériel général d'enseignement et de sport	3'744.95		4'000			
530.3135	Achats de fournitures pour travaux manuels	608.65		4'000		3'524.45	
530.3161	Loyer et charges locaux	56'150.00		63'400		63'400.00	
530.3182	Téléphones	3'322.40		2'000		3'361.65	
530.3185	Honoraires pour supervision	2'088.00		12'000		1'670.40	

Commune de Vevey Comptes 2006

		Comptes 2006		Budget 2006		Comptes 2005	
		Charges	Revenus	Charges	Revenus	Charges	Revenus
530.3512	Part communale sur traitements personnel enseignant	54'274.50				58'793.90	
530.3662	Subsides pour courses d'école	3'256.80		8'000		4'510.35	
530.3662.02	Subsides pour cours et camps de ski			2'000			
530.3901 *	Imputation interne frais de personnel	15'000.00		15'000		15'000.00	
530.4362	Remboursement de frais						3'032.55
530.4512	Subsides AI et cantonaux		146'182.20		120'900		165'345.05
562	SERVICE PSYCHOPEDAGOGIQUE	50'759.65	10'582.25	45'600	4'500	492'559.40	448'199.95
562.3011	Traitements	4'332.35		3'400		366'953.05	
562.3030	Allocations familiales					2'605.00	
562.3030.01	Contributions AVS, AI et AC	271.05		300		22'494.50	
562.3040	Caisse de pensions et prévoyance			500		50'644.90	
562.3050	Assurances accidents et maladie	71.75		100		6'107.60	
562.3111	Achats mobilier et machines	5'696.90		5'000		4'231.60	
562.3182	Téléphones	8'587.60		4'500		7'722.75	
562.3904 *	Imputation interne de loyer	31'800.00		31'800		31'800.00	
562.4361.01	Part du personnel à l'assurance accidents non professionnels		22.15				1'845.65
562.4361.02	Ristournes d'assurances						1'230.00
562.4362	Remboursement de frais		5'874.90		4'500		5'941.20
562.4512.10	Indemnisation de l'Etat pour les frais de personnel		4'685.20				439'183.10
570	CENTRE REGIONAL D'ORIENTATION SCOLAIRE ET PROFESSIONNELLE	124'036.95	133'145.70	127'100	113'700	95'096.50	91'505.25
570.3011	Traitements					42'339.90	
570.3030.01	Contributions AVS, AI et AC					2'629.30	
570.3040	Caisse de pensions et prévoyance					5'794.00	
570.3050	Assurances accidents et maladie					696.10	
570.3111	Achats de mobilier, de machines et d'équipements techniques de bureau	858.65		2'000			
570.3161	Loyers et charges des locaux	116'227.00		116'100		37'800.00	
570.3182	Frais de téléphones, fax, concessions radio-TV	4'951.30		7'000		5'837.20	

Commune de Vevey Comptes 2006

	Comptes 2006		Budget 2006		Comptes 2005	
	Charges	Revenus	Charges	Revenus	Charges	Revenus
570.3901 * Imputation interne frais de personnel	2'000.00		2'000			
570.4361.01 Part du personnel à l'assurance accidents non professionnels						219.70
570.4362 Remboursement de frais		4'165.70		7'000		4'826.40
570.4512.10 Indemnisation de l'Etat pour personnel et frais administratifs						58'393.15
570.4522 Participation des autres communes		128'980.00		106'700		28'066.00

RENSEIGNEMENTS COMPLEMENTAIRES

5	<u>EDUCATION</u>
501	<u>Secrétariat général</u>
501.3902	Contrepartie sur compte no 435.4902
501.3902.01	Contrepartie sur compte no 275.4902
501.4901	Contreparties sur comptes nos 522.3901, 530.3901 et 570.3901
522	<u>Classes de langage</u>
522.3901	Contrepartie sur compte no 562.4901
526	<u>Bâtiments classes primaires (gérés par Finances-gérances)</u>
526.4901	Contrepartie sur compte no 261.3901
527	<u>Centrale thermique de la Veveyse (gérée par Finances-gérances)</u>
527.3909	Contrepartie sur compte no 251.4909
530	<u>Classes d'enseignement spécialisé secondaires</u>
530.3901	Contreparties sur comptes nos 501.4901
562	<u>Service psychopédagogique</u>
562.3904	Contrepartie sur compte no 257.4904
570	<u>Centre régional d'orientation scolaire et professionnelle</u>
570.3901	Contrepartie sur compte no 501.4901

Commune de Vevey Comptes 2006

		Comptes 2006		Budget 2006		Comptes 2005	
		Charges	Revenus	Charges	Revenus	Charges	Revenus
6	DIRECTION DE LA SECURITE	9'972'351.43	6'881'275.65	10'778'500	6'429'300	9'750'138.42	6'547'500.67
601	DIRECTION ET SECRETARIAT	1'428'300.19	1'279'480.13	1'258'200	1'266'200	1'116'000.26	1'386'466.35
601.3011	Traitements	478'576.70		481'400		445'045.35	
601.3011.01	Chevrons et allocations diverses	175.00		300		275.00	
601.3012	Salaires du personnel auxiliaire	31'365.45		5'000		53'111.65	
601.3030	Allocations familiales	8'344.00		2'100		4'465.00	
601.3030.01	Contributions AVS, AI et AC	31'102.65		30'700		30'388.95	
601.3040	Caisse de pensions et prévoyance	63'525.85		65'400		59'546.45	
601.3050	Assurances accidents et maladie	9'840.05		9'800		9'280.65	
601.3060	Frais de déplacements et débours	24'302.74		17'200		15'035.30	
601.3091	Frais d'instruction	184.83		3'000		1'148.35	
601.3101	Frais de bureau et économat	70'042.24		66'000		38'990.26	
601.3102	Annonces et abonnements journaux	8'202.30		9'800		2'779.45	
601.3102.01	Campagne de circulation, prévention routière	35'569.08		61'300		5'103.30	
601.3111	Achat matériel informatique (programme Cadic's)	66'657.21		32'500		55'966.25	
601.3111.01	Achats de mobilier, de machines et d'équipements techniques de bureau	6'820.67		25'000		12'180.32	
601.3115	Achats de machines et véhicules	44'227.60		55'000			
601.3116	Achats matériel et fournitures	27'541.70		26'700		9'468.00	
601.3116.01	Achat matériel radio, appareils portatifs	6'805.85		9'000		3'236.80	
601.3136	Frais véhicules	25'333.33		14'000		14'038.01	
601.3139	Achats munition	220.00		9'000			
601.3181 *	Affranchissements et taxes postales	171'336.83		80'000		126'689.32	
601.3182	Téléphones et liaisons radio	56'531.06		58'000		59'067.25	
601.3183	Frais bancaires	137.50		500		273.85	
601.3184 *	Frais de contentieux et de poursuites	201'022.50		60'000		65'675.60	
601.3185.01	Etude Police 2000 Riviera	5'638.55		35'000		31'916.10	
601.3186	Assurances de tiers, choses et RC	6'703.05		8'000		8'391.45	
601.3192	Taxes véhicules	910.80		1'000		480.00	

Commune de Vevey Comptes 2006

		Comptes 2006		Budget 2006		Comptes 2005	
		Charges	Revenus	Charges	Revenus	Charges	Revenus
601.3193	Cotisations	4'171.00		5'300		4'170.00	
601.3665 *	Achat de quatre AG-Flexi CFF			47'200		34'000.00	
601.3902 *	Imputation interne de biens, services et marchandises	43'011.65		40'000		25'277.60	
601.4221	Intérêts créanciers sur compte postal		854.35				1'007.60
601.4272	Déballage et dépôts sur la voie publique		41'178.20		30'000		33'961.50
601.4272.01	Etalages et enseignes		54'551.00		50'000		59'062.50
601.4272.02	Concessions d'affichage		109'351.75		115'000		82'072.30
601.4272.04	Autorisations de taxis		733.75		1'700		2'015.15
601.4311	Emoluments pour cartes d'identité et passeports		9'236.30				54'350.00
601.4312	Permis divers (concerts, bals, soirées, prolongations, etc.)		80'720.00		60'000		80'349.70
601.4312.01	Visas et patentes						41.00
601.4312.02	Droits d'enchères et permissions diverses		850.00		3'000		
601.4312.03	Emoluments pour travaux de surveillance selon LADB		35'350.00		36'000		35'950.00
601.4361	Allocations de maternité et pour perte de gain (APG)		28'566.15				3'036.10
601.4361.01	Part du personnel à l'assurance accidents non professionnels		2'634.65		2'500		2'582.55
601.4361.02	Ristournes d'assurances						1'810.00
601.4362 *	Remboursement de frais		449'164.60		160'000		266'534.65
601.4362.01	Emoluments pour plans et rapports		46'280.00		1'000		185.00
601.4362.02	Location de quatre AG-Flexi CFF		7'125.00		42'000		33'730.00
601.4370 *	Amendes		397'884.38		750'000		714'778.30
601.4901 *	Imputation interne frais de personnel		15'000.00		15'000		15'000.00
603	FOIRES, MARCHES, FETES ET CONCERTS PUBLICS	75'994.55	150'821.50	76'700	160'000	62'206.85	157'805.50
603.3123	Frais d'électricité (Foire St-Martin)	23'773.55		22'500		10'198.85	
603.3658	Taxe d'animation reversée à la Confrérie de la St-Martin (Foire St-Martin)	14'021.00		16'000		13'808.00	

Commune de Vevey Comptes 2006

		Comptes 2006		Budget 2006		Comptes 2005	
		Charges	Revenus	Charges	Revenus	Charges	Revenus
603.3902 *	Imputation interne de biens, services et marchandises	38'200.00		38'200		38'200.00	
603.4272	Abonnements au marché		76'860.00		77'000		78'039.50
603.4272.01	Coupons de marché		24'472.50		30'000		24'595.00
603.4272.02	Forains et revendeurs		31'194.00		25'000		30'551.00
603.4272.03	Métiers forains		18'295.00		28'000		24'620.00
607	INHUMATIONS	43'997.05	7'143.70	41'000	7'000	43'192.25	4'352.60
607.3185	Vérificateurs des décès	17'190.20		16'000		16'829.75	
607.3188	Service corbillard	26'806.85		25'000		26'362.50	
607.4362	Remboursement de frais		350.00		500		340.00
607.4524	Remboursement frais vérificateurs des décès par les communes		6'793.70		6'500		4'012.60
648	EXPLOITATION DES PLACES DE PARC	912'146.82	3'144'670.32	1'008'600	2'669'200	1'106'617.18	2'576'928.50
6480	PARKING SOUTERRAIN DE LA GRANDE PLACE	176'000.00		176'000		176'000.00	
6480.3312	Amortissement crédit d'étude pour la réalisation d'un parking souterrain à la Grande Place (2/2001, 9143.16)	176'000.00		176'000		176'000.00	
6481	PARKING DU PANORAMA	288'622.52	857'384.05	300'500	852'400	350'005.33	860'242.50
6481.3011	Traitements	55'159.00		55'300		52'242.65	
6481.3030.01	Contributions AVS, AI et AC	3'447.65		3'500		3'255.35	
6481.3040	Caisse de pensions et de prévoyance	7'117.20		7'100		7'116.90	
6481.3050	Assurances accidents et maladie	2'345.70		1'000		1'946.25	
6481.3101	Frais de bureau et économat	42.00		1'000		48.80	
6481.3102	Annonces et impressions publicitaires	1'050.00		1'000		250.00	
6481.3120	Eau, gaz, électricité	24'687.35		50'000		34'656.25	
6481.3141	Entretien bâtiment	23'801.97		25'200		52'730.93	
6481.3141.31	Travaux d'entretien spéciaux			15'000			
6481.3143	Entretien installations techniques	40'083.70		32'400		57'951.00	
6481.3181	Affranchissements et taxes postales	2'511.75		3'800		2'462.75	

Commune de Vevey Comptes 2006

		Comptes 2006		Budget 2006		Comptes 2005	
		Charges	Revenus	Charges	Revenus	Charges	Revenus
6481.3182	Téléphones	1'278.00		700		1'410.30	
6481.3183	Frais bancaires	208.65		500		249.55	
6481.3186	Assurances de tiers, choses et RC	13'424.15		14'000		13'433.85	
6481.3195	TVA due au taux forfaitaire de 3.5%	29'948.95				29'806.10	
6481.3223	Fr. 2'517'379.85 Emprunt CEDV 3,00% 1994-2044	82'149.45		90'000		90'770.50	
6481.3902 *	Imputation interne de biens, services et marchandises	1'367.00				1'674.15	
6481.4232.01	Recettes tarif horaire		335'319.40		360'000		336'853.70
6481.4232.02	Recettes abonnements		516'910.00		490'000		511'140.00
6481.4232.04	Loyers locaux spéciaux		1'400.00		1'200		780.00
6481.4232.05	Concessions d'affichage		3'455.05		1'000		3'610.55
6481.4361.01	Part du personnel à l'assurance accidents non professionnels		289.60		200		268.15
6481.4361.02	Ristournes d'assurances						7'590.10
6481.4362	Remboursement de frais		10.00				
6482	GARDES MUNICIPAUX	447'524.30	2'287'286.27	532'100	1'816'800	580'611.85	1'716'686.00
6482.3011	Traitements	327'681.55		374'700		245'530.35	
6482.3030	Allocations familiales	3'300.00				2'280.00	
6482.3030.01	Contributions AVS, AI et AC	20'536.60		23'700		15'314.35	
6482.3040	Caisses de pensions et de prévoyance	35'858.90		47'900		31'308.00	
6482.3050	Assurances accidents et maladie	5'380.55		6'600		4'054.30	
6482.3065	Uniformes et chaussures	8'349.25		15'200		491.50	
6482.3120	Eau, gaz, électricité	3'642.60		8'000		6'576.95	
6482.3143	Entretien des parcomètres	42'296.75		56'000		56'259.30	
6482.3186	Primes d'assurances de tiers, choses, RC	478.10					
6482.3311.01	Amortissement restructuration parking Entre-Deux-Villes (28/2001, 9141.08)					218'797.10	
6482.4272	Recettes parcomètres		1'318'396.90		1'300'000		1'195'800.70
6482.4272.01	Redevances "macarons" pour stationnement des résidents sur la voie publique		129'590.00		115'000		100'370.70

Commune de Vevey Comptes 2006

		Comptes 2006		Budget 2006		Comptes 2005	
		Charges	Revenus	Charges	Revenus	Charges	Revenus
6482.4361	Allocations de maternité et pour perte de gain (APG)		14'687.45				436.50
6482.4361.01	Part du personnel à l'assurance accidents non professionnels		1'714.00		1'800		1'281.00
6482.4361.02	Ristournes d'assurances		14'117.95				
6482.4370 *	Amendes		808'779.97		400'000		200'000.00
6482.4809	Prélèvement sur fonds de réserve pour la création de places de stationnement (préavis 28/01, voir cpte 6482.3311.01)						218'797.10
650	CORPS DE POLICE	4'182'478.27	167'087.75	4'657'300	18'200	4'095'857.16	137'946.55
650.3011	Traitements	3'019'027.85		3'334'800		2'923'312.25	
650.3011.01	Indemnités de services irréguliers	257'153.55		307'400		260'862.50	
650.3030	Allocations familiales	75'669.05		87'200		70'960.00	
650.3030.01	Contributions AVS, AI et AC	201'843.15		227'800		192'570.10	
650.3040	Caisse de pensions et prévoyance	412'754.95		501'400		422'325.85	
650.3050	Assurances accidents et maladie	56'830.40		64'200		51'735.65	
650.3065	Uniformes et chaussures	66'280.95		60'000		122'038.86	
650.3091	Frais de formation du personnel	55'198.26		67'500		17'388.60	
650.3099	Activités sportives	1'299.05		7'000		2'859.30	
650.3521	Part de la commune au traitement du chargé de prévention	36'421.06				31'804.05	
650.4361	Allocations de maternité et pour perte de gain (APG)		33'405.15				
650.4361.01	Part du personnel à l'assurance accidents non professionnels		17'152.15		18'200		16'017.10
650.4361.02	Ristournes d'assurances		116'530.45				121'929.45
651	SIGNALISATION ROUTIERE	371'055.50	70'457.10	512'700	19'400	476'299.96	147'599.55
651.3011	Traitements	163'382.80		274'300		222'623.85	
651.3012	Salaires du personnel auxiliaire			5'000			
651.3030	Allocations familiales	6'090.00		11'600		6'780.00	

Commune de Vevey Comptes 2006

		Comptes 2006		Budget 2006		Comptes 2005	
		Charges	Revenus	Charges	Revenus	Charges	Revenus
651.3030.01	Contributions AVS, AI et AC	10'340.80		17'600		13'847.20	
651.3040	Caisses de pensions et de prévoyance	17'593.20		35'500		17'124.00	
651.3050	Assurances accidents et maladie	7'035.50		11'300		8'278.55	
651.3120	Eau, gaz, électricité	17'564.30		20'000		21'129.85	
651.3135	Achats matériel et fournitures	116'851.35		94'000		128'393.16	
651.3143	Entretien machines et matériel	2'197.55		10'000		2'578.90	
651.3161	Loyers (dépôts de matériel)	30'000.00		33'400		32'040.00	
651.3311	Amort. mesures de modération de trafic bd d'Arcangier, av. Nestlé, av. Crosets (38/95, 9141.01)					19'504.45	
651.3902	Imputation interne de biens, services et marchandises					4'000.00	
651.4359	Prestations diverses fournies à des tiers		30'453.50		15'000		26'311.00
651.4361.01	Part du personnel à l'assurance accidents non professionnels		845.75		1'400		1'150.90
651.4361.02	Ristournes d'assurances		21'742.05				94'116.80
651.4362	Remboursement de frais		600.00		1'000		2'820.00
651.4363	Remboursement de dommages		16'815.80		2'000		2'196.40
651.4809	Prélèvement sur fonds de réserve pour investissements futurs (préavis 38/95, voir cpte n° 651.3311)						19'504.45
651.4902	Imputation interne de biens, services et marchandises						1'500.00
653	AMBULANCES	1'413'042.60	1'309'089.00	1'510'000	1'405'500	1'389'293.30	1'421'334.75
653.3011	Traitements	899'508.15		905'900		862'582.50	
653.3012	Salaires du personnel auxiliaire	45'734.45		60'000		86'676.40	
653.3030	Allocations familiales	26'299.40		21'500		22'545.00	
653.3030.01	Contributions AVS, AI et AC	58'745.30		59'600		59'010.80	
653.3040	Caisse de pensions et prévoyance	114'481.30		117'900		110'492.50	
653.3050	Assurances accident et maladie	15'572.20		17'500		15'614.15	
653.3091	Frais d'instruction	13'460.55		18'500		6'100.78	
653.3092	Frais de recherche de personnel			1'500			

Commune de Vevey Comptes 2006

		Comptes 2006		Budget 2006		Comptes 2005	
		Charges	Revenus	Charges	Revenus	Charges	Revenus
653.3093	Frais sanitaires concernant le personnel	192.85		6'000		6'277.05	
653.3114	Vêtements de travail	27'187.95		26'700		18'743.75	
653.3116	Achats matériel de formation	2'550.88		2'300		1'751.03	
653.3116.01	Achats de matériel radio	1'688.25		4'500		781.35	
653.3116.02	Achats d'équipements et de matériel sanitaire	6'092.25		3'700		5'590.00	
653.3132	Achats de matériel pour soins dans ambulances médicalisées	51'357.77		53'000		42'532.45	
653.3133	Nettoyages et divers	20'732.50		30'200		32'681.19	
653.3136	Frais véhicules	11'166.20		12'000		11'285.75	
653.3181	Frais d'affranchissements	2'219.65		2'800		1'753.40	
653.3182	Téléphones et liaison radio	11'891.15		13'000		9'539.45	
653.3185	Honoraires des médecins pour ambulances médicalisées	4'020.00		9'000		4'000.00	
653.3186	Assurances de tiers, choses et RC	5'565.20		6'000		5'412.80	
653.3192	Taxes véhicules	1'625.00		2'000		1'315.70	
653.3301	Pertes sur débiteurs douteux (factures ambulances)	74'465.70		80'000		68'359.35	
653.3313	Amortissement remplacement d'une ambulance (7/2003, 9146.653.01)			30'000			
653.3902 *	Imputation interne de biens, services et marchandises	18'485.90		26'400		16'247.90	
653.4356	Remboursement frais de transports des patients		1'028'714.00		950'000		1'057'542.80
653.4356.01	Ventes de matériel médical et de soins		510.00		1'000		1'770.00
653.4361	Allocations de maternité et pour perte de gain (APG)		3'946.85				5'572.05
653.4361.01	Part du personnel à l'assurance accidents non professionnels		4'859.00		4'500		4'877.90
653.4361.02	Ristournes d'assurances		67'723.15				2'312.00
653.4514	Subside cantonal (EtaCom)		203'336.00		450'000		349'260.00

Commune de Vevey Comptes 2006

		Comptes 2006		Budget 2006		Comptes 2005	
		Charges	Revenus	Charges	Revenus	Charges	Revenus
655	SERVICE DEFENSE INCENDIE ET SECOURS (SDIS)	1'247'978.95	752'526.15	1'393'200	883'800	1'174'012.66	715'066.87
6551	SDIS VEVEY - ADMINISTRATION	470'297.15	48'412.15	481'600	49'000	459'508.97	63'037.80
6551.3011	Traitements	145'686.80		138'800		201'516.55	
6551.3012	Salaires des concierges auxiliaires	3'238.20		3'500		3'207.70	
6551.3030	Allocations familiales					1'870.00	
6551.3030.01	Contributions AVS, AI et AC	9'114.25		9'100		12'713.80	
6551.3040	Caisse de pensions et de prévoyance	18'093.00		17'800		25'310.60	
6551.3050	Assurances accidents et maladie	5'353.10		5'100		6'945.70	
6551.3060	Frais de déplacements et débours	178.20		1'500		1'160.80	
6551.3063	Frais de représentation	905.00		1'000		383.80	
6551.3101	Imprimés et fournitures de bureau	4'977.85		5'000		4'367.95	
6551.3102	Annonces et abonnements journaux	268.35		500			
6551.3161	Loyer (Quai de la Veveyse)	22'858.60		24'800		23'030.00	
6551.3181	Frais d'affranchissements	560.45		500		1'195.70	
6551.3182	Téléphones	3'513.55		6'000		4'680.45	
6551.3193	Cotisations					376.60	
6551.3909 *	Participation de la commune de Vevey au coût du CRDIS Riviera	255'446.60		268'000		172'749.32	
6551.3909.01 *	Participation de la commune de Vevey à l'excédent de charges du DCH	103.20					
6551.4356	Facturation de services à des tiers		7'654.25		8'300		9'412.35
6551.4361.01	Part du personnel à l'assurance accidents non professionnels		757.90		700		1'058.55
6551.4361.02	Ristournes d'assurances						9'386.00
6551.4902 *	Imputations internes de biens, services et marchandises		40'000.00		40'000		40'000.00
6551.4909.01	Participation de la commune de Vevey à l'excédent de produits du DCH						3'180.90

Commune de Vevey Comptes 2006

		Comptes 2006		Budget 2006		Comptes 2005	
		Charges	Revenus	Charges	Revenus	Charges	Revenus
6552	LOCAUX ET INFRASTRUCTURES	82'065.30	8'497.50	87'000	10'000	76'834.72	14'360.10
6552.3091	Frais d'instruction					680.00	
6552.3114	Achats matériel divers	2'074.95		3'000		2'346.00	
6552.3115	Achats d'appareils et accessoires divers	2'591.35		2'000		800.72	
6552.3116	Achats d'équipements	1'127.75		2'000		2'623.70	
6552.3144	Entretien des hydrants	45'070.55		47'000		45'324.35	
6552.3144.01	Nouvelles canalisations et hydrants	29'900.70		30'000		25'059.95	
6552.3147	Travaux et transports exécutés par des tiers	1'300.00		2'000			
6552.3156.01	Entretien du matériel de défense			1'000			
6552.4511.01	Subsides nouvelles canalisations et hydrants		8'497.50		10'000		14'360.10
6553	CENTRE DE DEFENSE CONTRE LES HYDROCARBURES (DCH)	72'117.90	72'117.90	93'900	93'900	91'356.85	91'356.85
6553.3013	Frais d'interventions DCH	22'120.90		35'000		28'895.85	
6553.3091	Frais d'instruction	21'954.50		20'400		27'806.00	
6553.3116	Achats d'équipements	3'092.05		4'000		1'403.95	
6553.3136	Frais de véhicules	5'781.80		8'000		7'220.15	
6553.3147	Travaux et transports exécutés par des tiers	111.35		1'000			
6553.3156	Entretien des équipements et matériel de défense	418.70		4'000		2'130.45	
6553.3161	Loyer locaux pour matériel et véhicules DCH	7'000.00		7'000		7'000.00	
6553.3182	Téléphones et liaisons radio	1'638.60		4'500		1'685.80	
6553.3521	Participation de la commune de La Tour-de-Peilz à l'excédent de produits du DCH					2'033.75	
6553.3902 *	Imputations internes de biens, services et marchandises	10'000.00		10'000		10'000.00	
6553.3909.01	Participation de la commune de Vevey à l'excédent de produits du DCH					3'180.90	
6553.4362	Remboursement de frais par l'Etat et des tiers		71'952.50		93'900		91'356.85
6553.4521	Participation de la commune de La Tour-de-Peilz à l'excédent de charges du DCH		62.20				
6553.4909.01*	Participation de la commune de Vevey à l'excédent de charges du DCH		103.20				

Commune de Vevey Comptes 2006

		Comptes 2006		Budget 2006		Comptes 2005	
		Charges	Revenus	Charges	Revenus	Charges	Revenus
6559	CRDIS RIVIERA (VEVEY - LA TOUR-DE-PEILZ)	623'498.60	623'498.60	730'700	730'900	546'312.12	546'312.12
6559.3011	Traitements	75'413.00		69'100			
6559.3013	Indemnités Etat-major et pour travaux spéciaux	33'100.00		33'500		33'760.00	
6559.3013.01	Indemnités pour travaux administratifs	25'588.00		25'800		30'868.00	
6559.3013.02	Soldes pour service de permanence	36'650.00		34'800		32'400.00	
6559.3013.03	Soldes pour service de garde	6'820.00		11'000		5'617.00	
6559.3013.04	Soldes pour interventions sur sinistres	81'725.00		140'000		125'415.00	
6559.3013.05	Soldes pour exercices et instruction	134'472.20		170'900		132'224.50	
6559.3013.06	Soldes pour activités de prévention	1'620.00		3'800		1'213.55	
6559.3030	Allocations familiales	3'640.00		2'100			
6559.3030.01	Contributions AVS, AI et AC	8'115.80		9'500		3'306.75	
6559.3040	Caisses de pensions et de prévoyance	10'002.00		9'000			
6559.3050	Assurances accidents et maladie	3'932.20		3'800		498.55	
6559.3063	Frais de représentation	555.25		2'500		2'434.40	
6559.3091	Frais d'instruction	20'985.95		24'900		11'571.25	
6559.3102	Livres, journaux, documentation et frais d'annonces	528.00		2'000		5'363.05	
6559.3115	Achats de véhicules et accessoires	5'339.40		5'500		23'968.40	
6559.3116	Achats matériel d'intervention non subsidiable	30'030.15		29'200		6'579.55	
6559.3131	Achats de produits alimentaires	6'722.85		7'000		6'029.85	
6559.3136	Frais de véhicules	18'264.75		20'000		18'165.50	
6559.3156	Entretien du matériel de défense incendie et secours	11'537.00		16'000		10'445.90	
6559.3156.01	Entretien de l'habillement	3'051.75		4'000		3'715.90	
6559.3170	Frais de réceptions et de manifestations	11'457.60		11'500		9'104.15	
6559.3182	Téléphones	5'553.30		6'100		5'632.70	
6559.3182.01	Concessions et entretien radios	4'245.60		11'000		6'464.87	
6559.3185	Honoraires de médecins	3'766.25		4'500		2'810.55	
6559.3186	Primes d'assurances de tiers, choses, RC	4'836.90		6'000		4'813.60	
6559.3192	Taxes sur les véhicules à moteur	577.00		500			
6559.3193	Cotisations	2'991.40		3'700		3'044.40	

Commune de Vevey Comptes 2006

	Comptes 2006		Budget 2006		Comptes 2005	
	Charges	Revenus	Charges	Revenus	Charges	Revenus
6559.3902 *	71'977.25		63'000		60'864.70	
6559.4356		47'612.60		68'500		46'766.75
6559.4361.01		399.80		300		
6559.4511		159'185.50		222'700		207'414.00
6559.4521		160'854.10		171'400		119'382.05
6559.4909 *		255'446.60		268'000		172'749.32
690	297'357.50		320'800		286'658.80	
690.3141			1'000		31.20	
690.3156			4'500			
690.3511.01	297'357.50		315'300		286'627.60	

RENSEIGNEMENTS COMPLEMENTAIRES

6	<u>SECURITE</u>
601	<u>Direction et secrétariat</u>
601.3181	Gestion des amendes d'ordre. Voir les recettes supplémentaires sous compte no 601.4362
601.3184	Idem
601.3665	L'achat des abonnements AG-Flexi CFF pour un montant de fr. 34'000.— a été comptabilisé sous le compte no 601.4362.02
601.3902	Contrepartie sur compte no 435.4902
601.4362	Gestion des amendes d'ordre. En relation avec les comptes nos 601.3181 et 601.3184
601.4370	Répartition avec le compte no 6482.4370
601.4901	Contrepartie sur compte no 431.3901
603	<u>Foires, marchés, fêtes et concerts publics</u>
603.3902	Contreparties sur comptes nos 410.4902 et 440.4902
6481	<u>Parking du Panorama</u>
6481.3902	Contrepartie sur compte no 435.4902
6482	<u>Gardes municipaux</u>
6482.4370	Répartition avec le compte no 601.4370
653	<u>Ambulances</u>
653.3902	Contrepartie sur compte no 435.4902

RENSEIGNEMENTS COMPLEMENTAIRES

655	<u>Service de défense incendie et de secours (SDIS)</u>
6551	<u>SDIS Vevey - Administration</u>
6551.3909	Contrepartie sur compte no 6559.4909
6551.3909.01	Contrepartie sur compte no 6553.4909.01
6551.4902	Contreparties sur comptes nos 6553.3902 et 6559.3902
6553	<u>Centre de défense contre les hydrocarbures (DCH)</u>
6553.3902	Contrepartie sur compte no 6551.4902
6553.4909.01	Contrepartie sur compte no 6551.3909.01
6559	<u>CRDIS Riviera (Vevey – La Tour-de-Peilz)</u>
6559.3902	Contreparties sur comptes nos 435.4902 et 6551.4902
6559.4909	Contrepartie sur compte no 6551.3909

Commune de Vevey Comptes 2006

		Comptes 2006		Budget 2006		Comptes 2005	
		Charges	Revenus	Charges	Revenus	Charges	Revenus
7	DIRECTION DES SERVICES SOCIAUX	21'172'598.94	5'776'001.53	20'087'800	6'476'400	18'321'253.47	4'668'106.60
700	ADMINISTRATION DIRECTION	529'210.55	12'288.20	554'700	2'500	338'262.82	3'198.40
700.3011	Traitements	376'042.15		355'200		240'054.55	
700.3012	Salaires du personnel temporaire	17'744.80		66'000		7'022.00	
700.3030	Allocations familiales	9'270.00		14'400		11'192.50	
700.3030.01	Contributions AVS, AI et AC	24'244.05		26'100		15'050.80	
700.3040	Caisse de pensions et prévoyance	53'706.15		50'100		30'470.50	
700.3050	Assurances accidents et maladie	6'547.70		7'300		4'110.60	
700.3060	Frais de déplacements et débours	2'047.25		2'000		1'990.35	
700.3101	Frais de bureau et économat	9'610.30		4'500		5'760.22	
700.3102	Annonces et abonnements journaux	210.00		600		601.70	
700.3111	Achats mobilier et matériel	1'221.05		1'500		3'675.75	
700.3151	Entretien mobilier et matériel			500			
700.3161	Loyer et charges (bureaux secrétariat et coordinatrice des garderies)	12'421.00		11'500		4'380.55	
700.3181	Frais d'affranchissements	9'160.60		7'100		9'145.30	
700.3182	Téléphones	3'885.50		5'500		3'308.00	
700.3193	Cotisations	3'100.00		2'400		1'500.00	
700.4361.01	Part du personnel à l'assurance accidents non professionnels		2'019.45		1'700		1'268.75
700.4362	Remboursement de frais		10'268.75		800		1'929.65
703	INTEGRATION DES ETRANGERS	73'354.51	10'355.00	137'800	21'600	101'812.55	21'400.00
703.3012	Salaires du personnel auxiliaire			18'000		9'075.00	
703.3030.01	Contributions AVS, AI et AC			1'200			
703.3050	Assurances accidents et maladie			200			
703.3060	Frais de déplacements et débours	1'090.70		500		141.10	
703.3091	Frais de formation du personnel	430.00		1'500			
703.3101	Imprimés et fournitures de bureau	755.60		500			

Commune de Vevey Comptes 2006

		Comptes 2006		Budget 2006		Comptes 2005	
		Charges	Revenus	Charges	Revenus	Charges	Revenus
703.3102	Livres, journaux, documentation	43.00		1'000		21.50	
703.3151	Entretien de mobilier, machines et équipements de bureau			500			
703.3185	Honoraires et frais d'expertises	6'789.00		11'000		15'365.20	
703.3193	Cotisations			100			
703.3655	Subvention à l'Association "Appartenances"	31'381.95		30'800		30'743.95	
703.3655.01	Subvention à l'Association "Français en Jeu"	13'439.26		54'500		28'965.80	
703.3663	Subvention aux manifestations multi-culturelles	19'425.00		18'000		17'500.00	
703.4361.01	Part du personnel à l'assurance accidents non professionnels				100		
703.4502	Participation Office fédéral de l'immigration, intégration et émigration		10'355.00		21'500		15'400.00
703.4655	Subvention fédérale pour la promotion de l'intégration des étrangers						6'000.00
705	CENTRE SOCIAL INTERCOMMUNAL	2'643'735.63	2'835'614.48	3'284'100	3'726'700	1'963'491.55	1'611'642.75
705.3003	Indemnités et jetons de présence	6'000.00		6'000		5'500.00	
705.3011.01	Traitements - direction	241'157.90		286'300		179'996.40	
705.3011.02	Traitements - assistants sociaux	995'939.80		1'287'600		776'901.45	
705.3011.03	Traitements - personnel administratif	615'970.25		829'200		460'203.15	
705.3011.04	Traitements - apprentis et stagiaires	12'400.00		12'400		12'400.00	
705.3012	Traitements - réinsertion sociale					3'338.30	
705.3012.01	Salaires personnel temporaire - assistants sociaux	18'565.00		20'000			
705.3012.02	Salaires personnel temporaire - personnel administratif	4'135.90		20'000		3'194.45	
705.3012.03	Salaires concierges	16'500.00		16'500		16'200.00	
705.3030	Allocations familiales	14'860.00		10'400		10'392.50	
705.3030.01	Contributions AVS, AI et AC	116'372.75		155'300		88'265.45	
705.3040	Caisse de pensions et de prévoyance	243'330.15		332'700		190'862.60	
705.3050	Assurances accidents et maladie	30'674.40		43'600		23'459.30	
705.3060	Frais de déplacements et débours	8'422.70		7'000		5'534.40	

Commune de Vevey Comptes 2006

		Comptes 2006		Budget 2006		Comptes 2005	
		Charges	Revenus	Charges	Revenus	Charges	Revenus
705.3060.01	Frais de participation à des conférences et congrès			3'000			
705.3080	Personnel intérimaire facturé par des tiers					20'616.80	
705.3091	Frais de formation du personnel	7'933.50		13'000		2'270.00	
705.3092	Frais de recherche de personnel			2'400			
705.3101	Imprimés et fournitures de bureau	22'340.55		20'000		19'817.70	
705.3102	Livres, journaux, documentation	1'341.75		2'500		835.00	
705.3102.01	Frais d'annonces	3'147.30		6'000			
705.3111	Achats de mobilier, machines et équipements de bureau	24'428.57		46'000		16'880.55	
705.3123	Electricité	3'700.00		3'700		3'700.00	
705.3124	Chauffage	4'000.00		4'000		4'000.00	
705.3133	Achats de produits et fournitures de nettoyage	2'500.00		2'500		2'200.00	
705.3141	Entretien des locaux	4'440.00		5'000		4'192.70	
705.3141.31	Travaux d'entretien spéciaux	23'737.55		22'000		3'618.05	
705.3151	Entretien du mobilier et du matériel de bureau	1'000.00		1'000		500.00	
705.3161	Loyer des bureaux	75'600.00		75'600		66'300.00	
705.3170	Frais de réceptions et de manifestations	823.70		3'000		476.25	
705.3181	Frais d'affranchissements	11'982.70		13'000		11'902.40	
705.3182	Frais de téléphones et de télécommunications	30'532.90		26'000		25'430.10	
705.3183	Frais bancaires et postaux	400.00		400		400.00	
705.3185	Frais d'interprètes et de traductions	2'082.45		4'500		2'767.55	
705.3193	Cotisations	1'120.00		2'500		1'120.00	
705.3199	Frais divers			1'000		216.45	
705.3901 *	Imputation interne de frais de personnel	37'200.20					
705.3902 *	Imputations internes de biens, services et marchandises	59'697.80					
705.3909 *	Imputations internes d'intérêts (compte bancaire de la RAS)	1'397.81					
705.4361	Allocations de maternité et pour perte de gain (APG)		20'527.10				

Commune de Vevey Comptes 2006

		Comptes 2006		Budget 2006		Comptes 2005	
		Charges	Revenus	Charges	Revenus	Charges	Revenus
705.4361.01	Part du personnel à l'assurance accidents non professionnels		9'655.35		12'300		7'340.40
705.4361.02	Ristournes d'assurances		15'716.60				3'374.00
705.4362	Remboursement de frais		61'095.61				
705.4515	Participation de l'Etat à la régionalisation de l'action sociale		2'516'587.77		3'315'300		1'392'317.40
705.4525	Participation des communes à la régionalisation de l'action sociale		191'878.85		399'100		208'610.95
705.4525.01	Participation d'autres CSR/CSI aux charges du CSI Vevey		20'153.20				
710	OFFICE DU TRAVAIL			500			
710.3101	Frais de bureau et économat			500			
712	TRAVAUX DE CHOMAGE					126'622.00	70'000.00
712.3655	Bourse à l'emploi OSEO					8'500.00	
712.3669	Programmes d'occupation pour chômeurs et mesures diverses					118'122.00	
712.4809	Prélèvement sur le fonds de réserve pour travaux de chômage						70'000.00
730	AGENCE INTERCOMMUNALE D'ASSURANCES SOCIALES	167'866.75		175'500		185'610.35	
730.3525	Participation aux frais de l'Agence intercommunale d'assurances sociales	167'866.75		175'500		185'610.35	
740	OFFICE SOCIAL	18'753.25	12'663.35	17'100	10'000	16'129.95	9'270.70
740.3655	Participation à des actions sociales spécifiques	6'090.00		7'100		6'859.25	
740.3665	Aides individuelles	12'663.25		10'000		9'270.70	
740.4801	Prélèvement sur le fonds de secours des Services sociaux		12'663.35		10'000		9'270.70

Commune de Vevey Comptes 2006

		Comptes 2006		Budget 2006		Comptes 2005	
		Charges	Revenus	Charges	Revenus	Charges	Revenus
750	SECOURS A LA CHARGE DE LA COMMUNE	6'609.10		2'900		5'769.40	
750.3665	Sépultures indigents	3'928.10				1'856.40	
750.3665.01	Achats cartes VMCV pour ventes à prix réduits	2'681.00		2'900		3'913.00	
751	CONTRIBUTIONS ET AIDES SOCIALES	11'491'308.28	74'200.00	9'545'300	74'200	9'496'940.10	4'558.40
751.3515	Participation aux dépenses de la protection de la jeunesse	667'006.00		535'700		611'613.00	
751.3515.01	Participation aux dépenses des aides, subventions et autres régimes sociaux	4'242'201.00		3'405'200		3'056'928.00	
751.3515.02	Participation aux dépenses des PC et de l'hébergement médico-social	3'751'327.00		3'013'100		2'475'283.00	
751.3515.03	Participation aux dépenses de l'hébergement médico-social					721'104.00	
751.3515.04	Participation aux dépenses de l'assurance maladie (LAMal)	1'341'336.00		1'077'400		1'154'482.00	
751.3515.07	Participation aux aides à la famille et aux subventions favorisant le maintien à domicile					57'560.00	
751.3515.08	Participation aux dépenses du Centre d'orientation et de formation professionnelle (COFOP)	57'857.00		46'500			
751.3515.09	Correctif répartition de la facture sociale pour l'exercice 2005					11'930.00	
751.3525	Participation au déficit des garderies d'autres communes	25'589.10		5'000		5'670.00	
751.3654	Subvention à l'ASMADO	728'164.00		775'300		721'440.40	
751.3654.01	Subvention à Pro Familia	23'297.40		22'900		22'849.40	
751.3654.02	Subvention à Sid'Action Riviera	6'700.00		6'700		6'700.00	
751.3654.06	Actions de prévention et de lutte contre la toxicomanie	58'243.50		73'500		57'123.50	
751.3654.09	Subvention à l'ASLOCA - Section de Vevey	27'000.00		27'000		27'000.00	
751.3655	Subvention à Polyval, atelier pour handicapés	2'500.00		2'500		2'500.00	

Commune de Vevey Comptes 2006

		Comptes 2006		Budget 2006		Comptes 2005	
		Charges	Revenus	Charges	Revenus	Charges	Revenus
751.3655.01	Centre social protestant	3'000.00		3'000		3'000.00	
751.3655.03	Subvention halte-garderies privées	50'000.00		50'000		50'000.00	
751.3655.04	Association régionale pour la préparation à la retraite	3'328.20		3'300		3'264.20	
751.3655.07	Ludothèque - Prise en charge du loyer	12'000.00		12'000		12'000.00	
751.3655.08	Subvention à CARITAS	6'324.58		6'200		6'196.00	
751.3655.10	Association Croix-Bleue de Vevey - Subvention unique pour rénovation des locaux	5'000.00					
751.3665	Aide complémentaire veveysanne	444'659.30		436'000		447'105.25	
751.3665.01	Aide extraordinaire veveysanne	24'875.20		24'000		23'051.35	
751.3665.02	Aide aux chômeurs en fin de droit ayant charge de famille	10'900.00		20'000		20'140.00	
751.4361	Remboursement sur aide complémentaire veveysanne						358.40
751.4655	Revenus fonds Genand-Cochard		3'600.00		3'600		3'600.00
751.4655.01	Revenus legs Vauvert de Méan		600.00		600		600.00
751.4809	Prélèvement sur le fonds de réserve pour travaux de chômage		70'000.00		70'000		
752	CENTRE DE JOUR DU PANORAMA	271'885.60	13'990.00	245'200		252'505.00	
752.3655.01	Salle à manger (déficit d'exploitation)	40'300.00		40'300		48'900.00	
752.3655.02	Loyers du Panorama - Prise en charge du déficit	20'483.60		9'600		9'469.00	
752.3655.04	Salle à manger - Participation au loyer	34'100.00		34'100		34'100.00	
752.3655.05	Centre de jour (déficit d'exploitation)	159'300.00		159'300		157'600.00	
752.3655.06	Course annuelle des aînés	17'702.00		1'900		2'436.00	
752.4362	Remboursement de frais		3'990.00				
752.4655	Participation Fondation Haefeli-Meylan (sortie des aînés)		10'000.00				

Commune de Vevey Comptes 2006

		Comptes 2006		Budget 2006		Comptes 2005	
		Charges	Revenus	Charges	Revenus	Charges	Revenus
760	OFFICE DU LOGEMENT	359'532.50	7'450.00	405'400	2'600	403'274.25	5'100.00
760.3655	Subventions en matière de logement	356'892.50		400'200		397'994.25	
760.3655.01	Contribution communale à l'aide individuelle au logement	2'640.00		5'200		5'280.00	
760.4515	Contribution cantonale à l'aide individuelle au logement		7'450.00		2'600		5'100.00
770	HALTE-GARDERIE "POINT DU JOUR"	8'400.00		8'400		8'400.00	
770.3161	Loyer	8'400.00		8'400		8'400.00	
771	GARDERIE "LES MARIONNETTES"	1'948'765.88	1'090'202.30	1'894'000	972'000	1'787'611.38	1'056'528.20
771.3011	Traitements	1'291'899.70		1'290'100		1'235'582.50	
771.3012.01	Salaires du personnel temporaire (ménage)	19'940.25		1'000		5'270.00	
771.3012.02	Salaires du personnel temporaire (éducatif)	95'037.75		54'900		53'666.70	
771.3030	Allocations familiales	19'810.00		8'200		15'408.00	
771.3030.01	Contributions AVS, AI et AC	87'071.35		84'800		80'402.20	
771.3040	Caisse de pensions et prévoyance	165'511.45		171'600		159'129.65	
771.3050	Assurances accidents et maladie	25'233.10		25'200		22'628.45	
771.3060	Frais de déplacements et débours	662.70		1'000		687.50	
771.3091	Frais de formation du personnel	11'885.00		18'500		8'710.00	
771.3101	Frais de bureau et économat	2'963.30		3'000		1'847.42	
771.3102	Abonnements journaux	408.00		500		385.10	
771.3102.01	Frais d'annonces pour recherche de personnel			1'500			
771.3113	Achats mobilier et matériel	11'934.90		12'000		10'885.70	
771.3114	Achats de lingerie	1'970.55		2'000		1'705.50	
771.3116	Achats matériel éducatif et jeux	6'453.15		6'500		6'378.90	
771.3120	Eau, gaz, électricité	1'009.45		4'000		819.65	
771.3124	Chauffage	15'220.58		10'000		5'445.46	
771.3131	Achats alimentation	172'534.50		180'000		161'909.05	
771.3132	Achats de pharmacie	5'244.50		3'500		3'696.55	
771.3133	Nettoyages et divers	8'910.35		7'000		7'452.00	

Commune de Vevey Comptes 2006

	Comptes 2006		Budget 2006		Comptes 2005		
	Charges	Revenus	Charges	Revenus	Charges	Revenus	
771.3153	Entretien mobilier et matériel	1'330.95		1'500	1'297.65		
771.3154	Entretien lingerie			500	213.40		
771.3170	Frais d'animation	53.80		1'000	351.75		
771.3182	Téléphones	1'658.65		2'100	1'860.80		
771.3185	Surveillance médicale	494.60		2'000	350.15		
771.3186	Assurances de tiers, choses et RC	1'527.30		1'600	1'527.30		
771.4360	Participation des parents "Garderie"		384'660.70		350'000	348'530.30	
771.4360.01	Participation des parents "Nursery"		225'495.55		200'000	206'750.25	
771.4360.02	Participation des communes et de tiers		311'924.55		314'700	314'726.95	
771.4361	Allocations de maternité et pour perte de gain (APG)		10'162.15			13'095.95	
771.4361.01	Part du personnel à l'assurance accidents non professionnels		7'337.15		6'700	6'764.15	
771.4361.02	Ristournes d'assurances		44'962.20			7'977.45	
771.4362	Remboursement de frais					4.90	
771.4502	Participation de l'OFAS aux charges de la garderie		14'845.00		30'000	61'127.25	
771.4515	Participation du Service de la protection de la jeunesse		90'215.00		70'000	96'951.00	
771.4655	Revenus de la fondation Emile Robin		600.00		600	600.00	
772	BATIMENT "LES MARIONNETTES" (géré par Finances-gérances)	192'113.30	11'305.75	196'600	11'300	215'747.36	11'305.50
772.3012	Salaire du concierge (résident)	5'147.40		5'000	5'098.20		
772.3030.01	Contributions AVS, AI et AC	319.65		300	316.56		
772.3050	Assurances accidents et maladie	122.65		100	114.75		
772.3120	Eau, gaz, électricité	5'228.90		9'000	7'235.05		
772.3141	Entretien courant	13'952.00		15'000	53'224.85		
772.3141.01	Entretien préaux, clôtures et plantations	1'062.90		1'000	248.75		
772.3141.02	Entretien monte-plats	2'754.00		1'500	2'748.10		
772.3141.31	Travaux d'entretien spéciaux	54'912.25		55'000	40'686.70		
772.3189	Nettoyages effectués par des tiers	71'040.00		72'000	69'574.40		
772.3191	Impôts et taxes	1'073.55		1'200			

Commune de Vevey Comptes 2006

		Comptes 2006		Budget 2006		Comptes 2005	
		Charges	Revenus	Charges	Revenus	Charges	Revenus
772.3312	Amort. rénov. façades et toitures- terrasses bâtiment av. L.- Levade 6 (2/97, 9143.34)	36'500.00		36'500		36'500.00	
772.4271	Loyer du concierge (résident)		11'280.00		11'200		11'280.00
772.4361.01	Part du personnel à l'assurance accidents non professionnels		25.75		100		25.50
773	PLACEMENT FAMILIAL A LA JOURNEE	25'100.00		26'600	4'000	22'200.00	4'020.00
773.3655	Contribution à l'Association de l'entraide familiale	25'100.00		26'600		22'200.00	
773.4525	Participation des communes				4'000		4'020.00
775	GARDERIE "LA BARCAROLLE"	854'959.05	662'960.80	915'400	655'600	907'203.25	666'182.55
775.3011	Traitements	589'624.20		620'100		649'059.15	
775.3012.01	Salaires du personnel temporaire (ménage)	104.55		500		2'605.20	
775.3012.02	Salaires du personnel temporaire (éducatif)	59'531.05		37'700		46'156.05	
775.3030	Allocations familiales	9'394.50		7'300		7'367.45	
775.3030.01	Contributions AVS, AI et AC	40'229.25		41'400		43'361.90	
775.3040	Caisse de pensions et prévoyance	77'148.05		83'400		83'806.45	
775.3050	Assurances accidents et maladie	11'481.20		12'600		12'225.65	
775.3060	Frais de déplacements et débours	466.90		1'000		170.00	
775.3091	Frais de formation du personnel	5'800.00		8'800		2'550.00	
775.3101	Frais de bureau et économat	1'842.95		2'500		2'030.55	
775.3102	Abonnements journaux	115.00		500		380.00	
775.3102.01	Frais d'annonces pour recherche de personnel	2'329.65		1'500		1'123.20	
775.3113	Achats mobilier et matériel	7'183.70		7'100		4'536.20	
775.3114	Achats de lingerie	306.50		1'000		1'256.20	
775.3116	Achats matériel éducatif et jeux	4'195.85		4'500		4'592.75	
775.3120	Eau, gaz, électricité	2'675.25		5'000		4'259.10	
775.3124	Chauffage	7'809.20		8'000		7'205.65	
775.3131	Achats alimentation	24'358.20		61'000		23'989.20	
775.3132	Achats de pharmacie	2'273.05		1'800		2'201.80	
775.3133	Nettoyages et divers	5'104.65		4'400		4'989.40	
775.3153	Entretien mobilier et matériel	198.00		500			

Commune de Vevey Comptes 2006

		Comptes 2006		Budget 2006		Comptes 2005	
		Charges	Revenus	Charges	Revenus	Charges	Revenus
775.3154	Entretien lingerie			100			
775.3170	Frais d'animation	364.90		1'000			
775.3182	Téléphones	1'078.00		1'500		2'013.85	
775.3185	Surveillance médicale	370.95		1'200		350.00	
775.3186	Assurances de tiers, choses et RC	973.50		1'000		973.50	
775.4360	Participation des parents "Garderie"		254'861.75		240'000		236'847.00
775.4360.01	Participation des parents "Nursery"		170'811.75		170'000		184'962.70
775.4360.02	Participation des communes et de tiers		159'640.65		192'300		192'289.60
775.4361	Allocations de maternité et pour perte de gain (APG)		10'397.15				
775.4361.01	Part du personnel à l'assurance accidents non professionnels		3'379.30		3'300		3'617.25
775.4361.02	Ristournes d'assurances		11'525.20				601.00
775.4515	Participation du Service de la protection de la jeunesse		52'345.00		50'000		47'865.00
776	BATIMENT "LA BARCAROLLE" (géré par Finances-gérances)	104'287.20		102'000		103'758.85	
776.3141	Entretien courant	13'614.00		10'000		14'590.45	
776.3141.01	Entretien préaux, clôtures et plantations			1'000			
776.3189	Nettoyages effectués par des tiers	34'673.20		35'000		33'168.40	
776.3312	Amort. aménag. centre de la petite enfance quai Ernest-Ansermet 1-2 (17/92 et 24/93, 9143.99)	56'000.00		56'000		56'000.00	
778	GARDERIE "LES SAPINS"	723'050.15	376'642.00	737'700	371'500	711'605.18	354'098.40
778.3011	Traitements	474'331.75		494'300		479'338.05	
778.3012	Salaires du personnel temporaire (éducatif)	35'269.60		25'400		28'412.45	
778.3012.01	Salaires du personnel temporaire (ménage)	1'976.20		700		976.55	
778.3030	Allocations familiales	3'644.00		3'600		3'572.90	
778.3030.01	Contributions AVS, AI et AC	31'838.70		32'700		31'680.85	
778.3040	Caisse de pensions et de prévoyance	60'876.60		64'800		61'256.85	
778.3050	Assurances accidents et maladie	9'590.20		10'000		9'325.35	
778.3060	Frais de déplacements et débours	343.10		500		379.15	

Commune de Vevey Comptes 2006

	Comptes 2006		Budget 2006		Comptes 2005	
	Charges	Revenus	Charges	Revenus	Charges	Revenus
778.3091	Frais de formation du personnel	9'580.00		8'200		3'430.00
778.3101	Frais de bureau et économat	1'397.85		2'000		2'117.93
778.3102	Abonnements journaux			500		390.00
778.3102.01	Frais d'annonces pour recherche de personnel			1'000		
778.3113	Achats de mobilier et matériel	2'994.70		3'000		2'948.15
778.3114	Achats de lingerie	965.20		1'000		859.15
778.3116	Achats de matériel éducatif et jeux	2'561.85		2'400		2'560.10
778.3120	Eau, gaz, électricité	2'588.80		3'800		3'073.80
778.3124	Chauffage	5'500.00		4'500		5'500.00
778.3131	Achats alimentation	30'936.25		30'000		29'845.10
778.3132	Achats de pharmacie	1'108.35		1'400		1'200.55
778.3133	Nettoyages et divers	2'612.75		2'500		2'971.20
778.3141	Entretien courant	6'900.25		5'000		3'021.00
778.3141.31	Travaux d'entretien spéciaux					836.00
778.3153	Entretien mobilier et matériel	880.30		1'000		732.00
778.3161	Loyer	9'600.00		9'600		9'600.00
778.3170	Frais d'animation			1'000		1'000.00
778.3182	Téléphones	1'323.05		1'500		1'287.50
778.3185	Surveillance médicale	618.25		1'600		350.15
778.3186	Primes d'assurances de tiers, choses, RC	652.40		700		652.40
778.3189	Nettoyages effectués par des tiers	24'960.00		25'000		24'288.00
778.4360	Participation des parents "Garderie"		133'630.20		115'000	87'238.75
778.4360.01	Participation des parents "Nursery"		113'973.65		120'000	122'858.15
778.4360.02	Participation des communes et de tiers		94'901.60		109'000	109'094.85
778.4361.01	Part du personnel à l'assurance accidents non professionnels		2'663.55		2'500	2'666.65
778.4515	Participation du Service de protection de la jeunesse		31'473.00		25'000	32'240.00

Commune de Vevey Comptes 2006

		Comptes 2006		Budget 2006		Comptes 2005	
		Charges	Revenus	Charges	Revenus	Charges	Revenus
779	GARDERIE "LES CEDRES"	1'253'671.24	667'129.65	1'246'000	623'200	1'124'541.80	849'601.70
779.3011	Traitements du personnel	830'896.95		842'200		719'676.55	
779.3011.01	Traitements apprentis et stagiaires			12'400			
779.3012.01	Salaires du personnel temporaire (ménage)	2'634.65		1'000		1'380.80	
779.3012.02	Salaires du personnel temporaire (éducatif)	64'774.25		39'300		94'310.25	
779.3030	Allocations familiales	16'296.10		6'800		9'592.30	
779.3030.01	Contributions AVS, AI et AC	55'747.55		55'600		50'745.95	
779.3040	Caisses de pensions et de prévoyance	109'263.80		110'500		92'929.90	
779.3050	Assurances accidents et maladie	17'650.85		18'200		15'750.00	
779.3060	Frais de déplacements et débours	618.30		1'000		833.40	
779.3091	Frais de formation du personnel	6'089.50		15'400		2'230.00	
779.3092	Frais de recherche de personnel					2'555.50	
779.3101	Frais de bureau et économat	885.85		3'000		1'448.00	
779.3102	Abonnements journaux	195.50		500		261.00	
779.3102.01	Frais d'annonces pour recherche de personnel	440.00		1'500			
779.3113	Achats mobilier et matériel	11'185.90		11'800		5'611.15	
779.3114	Achats de lingerie	930.56		1'000		490.35	
779.3116	Achats matériel éducatif et jeux	3'762.98		4'800		5'383.10	
779.3120	Eau, gaz, électricité	8'278.30		6'000		9'288.60	
779.3124	Chauffage	11'546.40		9'000		7'423.80	
779.3131	Achats alimentation	93'603.50		90'000		85'800.15	
779.3132	Achats de pharmacie	2'456.85		3'000		3'212.10	
779.3133	Nettoyages et divers	8'907.10		6'800		10'626.50	
779.3153	Entretien mobilier et matériel	3'201.95		500		713.15	
779.3154	Entretien lingerie			100			
779.3170	Frais d'animation			1'000			
779.3182	Téléphones	3'809.80		1'500		3'929.25	
779.3185	Surveillance médicale	494.60		1'600		350.00	
779.3186	Primes d'assurances de tiers, choses, RC			1'500			
779.4360	Participation des parents "Garderie"		176'195.30		140'000		180'481.55
779.4360.01	Participation des parents "Nursery"		209'114.60		232'000		237'817.65

Commune de Vevey Comptes 2006

		Comptes 2006		Budget 2006		Comptes 2005	
		Charges	Revenus	Charges	Revenus	Charges	Revenus
779.4360.02	Participation des communes et de tiers		169'204.40		168'800		168'743.80
779.4361	Allocations de maternité et pour perte de gain (APG)		17'793.40				
779.4361.01	Part du personnel à l'assurance accidents non professionnels		4'682.95		4'400		4'244.70
779.4361.02	Ristournes d'assurances		6'445.00				2'488.00
779.4502	Participation de l'OFAS aux charges de la garderie						173'656.00
779.4515	Participation du Service de protection de la jeunesse		83'694.00		78'000		82'170.00
780	BATIMENT "LES CEDRES" (géré par Finances-gérances)	144'676.75		144'000		140'481.28	
780.3141	Entretien courant	5'735.55		5'000		9'740.28	
780.3141.01	Entretien préaux, clôtures et plantations			1'000			
780.3141.31	Travaux d'entretien spéciaux	6'828.55		5'000			
780.3189	Nettoyages effectués par des tiers	47'112.65		48'000		45'741.00	
780.3312	Amortissement travaux transf. Midi 11, "Les Cèdres", création garderie-nursery (3/2002, 9143.43)	85'000.00		85'000		85'000.00	
792	UNITE D'ACCUEIL POUR ECOLIERS "LA POMME D'OR"	215'054.60	1'200.00	265'000	1'200	243'668.45	1'200.00
792.3120	Eau, gaz, électricité	1'666.00				1'978.45	
792.3655	Contribution à l'Association de l'entraide familiale	197'388.60		249'000		225'690.00	
792.3904 *	Imputation interne de loyer	16'000.00		16'000		16'000.00	
792.4903 *	Imputation interne d'eau, énergie et combustible		1'200.00		1'200		1'200.00
793	UNITE D'ACCUEIL POUR ECOLIERS "LA CAMPANULE"	140'264.60		183'600		165'617.95	
793.3120	Eau, gaz, électricité	2'294.85		1'900		2'240.95	
793.3141	Entretien courant	537.10		2'000		1'255.70	
793.3312	Amortissement construction d'Unité d'accueil pour écoliers La Campanule (8/2001, 9143.40)	22'700.00		22'700		22'700.00	
793.3655	Contribution à l'Association de l'entraide familiale	114'732.65		157'000		139'421.30	

RENSEIGNEMENTS COMPLEMENTAIRES

7	<u>SERVICES SOCIAUX</u>
705	<u>Centre social intercommunal</u>
705.3901	Contreparties sur comptes nos 140.4901 et 200.4901
705.3902	Contreparties sur comptes nos 142.4902 et 200.4902
705.3909	Contrepartie sur compte no 200.4909.02
792	<u>Unité d'accueil pour écoliers « La Pomme d'Or »</u>
792.3904	Contrepartie sur compte no 253.4904
792.4903	Contrepartie sur compte no 253.3903

Commune de Vevey Comptes 2006

		Comptes 2006		Budget 2006		Comptes 2005	
		Charges	Revenus	Charges	Revenus	Charges	Revenus
8	CULTURE ET CULTES	5'826'785.37	317'180.05	5'854'300	266'500	5'167'430.69	271'161.15
810	ADMINISTRATION	196'798.00	5'178.95	195'500	500	183'630.61	860.35
810.3011	Traitements	102'687.00		100'500		96'707.00	
810.3012	Salaires du personnel auxiliaire	18'130.35		26'400		12'747.00	
810.3030.01	Contributions AVS, AI et AC	7'503.10		8'000		6'796.80	
810.3040	Caisse de pensions et prévoyance	14'366.40		14'100		13'574.55	
810.3050	Assurances accidents et maladie	1'999.90		2'300		1'625.40	
810.3060	Frais de déplacements et débours	3'973.65		3'600		3'303.05	
810.3080	Personnel intérimaire facturé par des tiers	9'000.00				12'000.00	
810.3101	Frais de bureau et économat	2'397.85		4'700		3'938.91	
810.3102	Annonces et abonnements journaux	833.00		900		1'042.00	
810.3102.01	Documentation	845.70		1'000			
810.3161	Loyer bureau à la Grenette (MVT)	15'500.00		16'000		15'500.00	
810.3161.01	Loyer espace d'expositions Quai n° 1	9'180.00		7'500		9'264.60	
810.3181	Frais d'affranchissements	1'725.85		1'000		829.65	
810.3182	Téléphones	4'445.20		5'000		2'801.65	
810.3193	Cotisations	4'210.00		4'500		3'500.00	
810.4361	Allocations de maternité et pour perte de gain (APG)		547.20				364.80
810.4361.01	Part du personnel à l'assurance accidents non professionnels		551.75		500		495.55
810.4361.02	Ristournes d'assurances		4'080.00				
814	SUBVENTIONS ET AIDES DIVERSES	1'796'642.26	3'500.00	1'798'200		1'678'767.00	
814.3313	Amortissement achat de gradins mobiles pour le Théâtre de l'Oriental (3/2004, 9143.800.01)	15'500.00		15'500		15'500.00	
814.3315	Amortissement prêt à ATAC/Rocking Chair (compte no 9165.04)					5'000.00	

Commune de Vevey Comptes 2006

	Comptes 2006		Budget 2006		Comptes 2005	
	Charges	Revenus	Charges	Revenus	Charges	Revenus
814.3315.01 *	Amortissement prêt à la Fondation du Septembre musical Montreux-Vevey (compte no 9165.814.01)	5'000.00				
814.3652	Université populaire	2'000.00	2'000		2'000.00	
814.3652.02	Conservatoire de Musique et Ecole de Jazz de Montreux-Vevey-Riviera	228'041.35	230'000		227'294.35	
814.3653	Aides et subventions à des manifestations culturelles	89'809.61	90'000		79'942.00	
814.3653.01 *	Fonds intercommunal de soutien à la culture	774'048.90	783'400		761'635.55	
814.3653.03	Sociétés de musique	50'894.10	48'500		47'800.00	
814.3653.04	Orchestre de Ribaupierre	5'000.00	5'000		5'000.00	
814.3653.05 *	Fondation du Septembre musical Montreux-Vevey	25'000.00	30'000		20'000.00	
814.3653.07	Frais de salles, soirées de sociétés locales	42'362.85	40'000		40'950.00	
814.3653.11	Choeur d'enfants de Vevey	6'000.00	6'000		6'000.00	
814.3653.12	Fondation W. Cuendet et Atelier de Saint-Prex	5'000.00	5'000		5'000.00	
814.3653.13	Subside au théâtre de poche de la Grenette	35'000.00	35'000		35'000.00	
814.3653.18	Fondation vaudoise pour le cinéma	5'000.00	5'000		5'000.00	
814.3653.19	Compagnie Nomades - Le Loft	20'000.00	20'000		20'000.00	
814.3653.20	Les Temps Modernes	5'000.00	5'000		5'000.00	
814.3653.21	Expositions diverses	24'667.00	25'000		24'936.10	
814.3653.24	Commission romande de diffusion de spectacles (CORODIS)	3'600.00	1'800		1'800.00	
814.3653.26	Fondation romande pour la chanson et les musiques actuelles	3'000.00	3'000		3'000.00	
814.3653.28	Théâtre-Ensemble Chantier Interdit	10'000.00	10'000		10'000.00	
814.3653.29	Association Oriental - Vevey	215'000.00	215'000		185'000.00	
814.3653.34	Rocking Chair - Association ATAC	115'000.00	115'000		90'000.00	
814.3653.35	La Lanterne Magique	2'000.00	2'000		2'000.00	
814.3653.36	Association VIBISCUM	2'000.00	2'000		2'000.00	
814.3653.38	Live in Vevey - Jazz Music	20'000.00	20'000		20'000.00	
814.3653.39	Festival des Artistes de Rue	2'000.00	2'000		2'000.00	
814.3653.40	Fête Multiculturelle	5'000.00	5'000		5'000.00	
814.3653.41	Subvention à la Fondation Vevey Ville d'Images	35'000.00	35'000		35'000.00	

Commune de Vevey Comptes 2006

		Comptes 2006		Budget 2006		Comptes 2005	
		Charges	Revenus	Charges	Revenus	Charges	Revenus
814.3653.42	Film Location Riviera	10'000.00		10'000		9'909.00	
814.3653.43	Espace Guinguette	10'000.00		10'000		5'000.00	
814.3653.44	Fête de la musique	18'718.45		17'000			
814.3653.45	AQV - Quartier de la Valsainte	5'000.00		5'000			
814.3802	Attribution au fonds de réserve pour achats d'oeuvres d'art	2'000.00				2'000.00	
814.4653	Participation de tiers à la Fête de la musique		3'500.00				
815	FONDATION DES ARTS ET SPECTACLES	335'000.00		335'000		255'000.00	
815.3653	Subvention à la Fondation des arts et spectacles	335'000.00		335'000		255'000.00	
820	MUSEES	2'169'721.55	267'870.65	2'199'400	230'500	2'081'538.41	229'992.40
8202	MUSEE DES BEAUX-ARTS	985'964.43	23'065.65	1'001'100	2'800	903'582.56	4'704.25
8202.3011	Traitements du personnel	569'480.55		571'300		493'715.15	
8202.3012	Salaires du personnel auxiliaire	56'760.45		27'600		46'013.95	
8202.3030	Allocations familiales	5'254.85		4'100		4'906.25	
8202.3030.01	Contributions AVS, AI et AC	38'658.25		37'000		33'297.80	
8202.3040	Caisses de pensions et de prévoyance	78'560.75		79'200		67'589.60	
8202.3050	Assurances accidents et maladie	10'218.65		10'400		8'889.80	
8202.3060	Frais de déplacements et débours	6'336.60		6'000		6'005.85	
8202.3101	Impressions publicitaires	2'953.30		3'000		3'519.94	
8202.3101.01	Frais de bureau et économat	9'344.58		8'400		7'827.44	
8202.3102	Annonces et abonnements journaux	2'365.00		2'500		2'755.45	
8202.3102.01	Documentation	2'389.10		2'500		2'128.90	
8202.3113	Matériel de présentation	10'536.10		9'600		4'495.23	
8202.3113.01	Achat de mobilier et matériel	22'968.60		23'300		15'391.10	
8202.3119	Achats pour les collections	30'000.00		30'000		32'427.86	
8202.3170.01	Expositions et animation	51'584.69		100'000		96'378.15	
8202.3170.02	Frais de réceptions et de manifestations	5'038.00		5'000		4'977.45	
8202.3170.03	Animations annuelles et ponctuelles	4'744.65		5'000		4'922.74	

Commune de Vevey Comptes 2006

		Comptes 2006		Budget 2006		Comptes 2005	
		Charges	Revenus	Charges	Revenus	Charges	Revenus
8202.3181	Frais d'affranchissements	10'819.95		8'500		8'026.50	
8202.3182	Téléphones	5'768.05		6'500		2'929.15	
8202.3182.01	Frais de gestion du site internet du musée	8'525.00		8'600		5'605.00	
8202.3183	Différences de cours pour paiements à l'étranger	97.70				129.70	
8202.3185	Restauration et entretien des collections	18'643.05		15'000		14'592.80	
8202.3186	Assurances collections et expositions	33'285.52		36'000		35'786.75	
8202.3193	Cotisations	1'631.04		1'600		1'270.00	
8202.4361	Allocations de maternité et pour perte de gain (APG)		15'997.95				1'932.30
8202.4361.01	Part du personnel à l'assurance accidents non professionnels		3'226.40		2'800		2'771.95
8202.4362	Remboursement de frais		3'841.30				
8203	MUSEE SUISSE DE L'APPAREIL PHOTOGRAPHIQUE	673'086.40	84'397.95	645'600	68'400	649'849.11	66'438.40
8203.3011	Traitements du personnel	332'995.00		328'000		323'594.70	
8203.3012	Salaires du personnel auxiliaire	105'804.95		92'000		89'578.95	
8203.3030	Allocations familiales	8'820.00		8'900		8'820.00	
8203.3030.01	Contributions AVS, AI et AC	27'112.25		25'400		25'657.95	
8203.3040	Caisses de pensions et de prévoyance	55'944.15		46'200		64'285.85	
8203.3050	Assurances accidents et maladie	7'124.10		7'800		6'792.50	
8203.3060	Frais de déplacements et débours	4'065.50		3'500		7'515.85	
8203.3101	Frais de bureau et économat	6'654.34		9'000		8'262.55	
8203.3101.01	Impression publications et cartes postales	9'003.60		9'000		4'000.00	
8203.3101.03	Achat passeports des musées suisses	597.00		500		752.00	
8203.3102	Annonces et abonnements journaux	2'467.26		4'200		3'448.96	
8203.3102.01	Documentation	2'670.42		3'000		4'349.66	
8203.3102.02	Impressions publicitaires	10'774.00		10'700		13'079.85	
8203.3102.03	Participations à des actions promotionnelles	8'532.00		8'600		8'532.00	
8203.3113	Encadrements, matériel divers	9'308.58		9'000		11'551.92	
8203.3113.01	Achats de mobilier et matériel	5'547.10		4'700		4'320.35	
8203.3119	Achats pour les collections	9'803.60		10'000		4'116.75	

Commune de Vevey Comptes 2006

		Comptes 2006		Budget 2006		Comptes 2005	
		Charges	Revenus	Charges	Revenus	Charges	Revenus
8203.3151	Entretien mobilier, machines, matériel et équipement de bureau	1'484.20		2'000		1'436.75	
8203.3170	Expositions	26'467.53		26'000		25'292.76	
8203.3170.01	Vernissages	1'963.35		1'500		1'669.55	
8203.3170.02	Frais d'animation	2'332.23		1'500		2'581.45	
8203.3181	Frais d'affranchissements	10'734.00		12'000		15'788.90	
8203.3182	Téléphones	3'623.20		3'800		3'603.55	
8203.3182.01	Frais de gestion du site internet du musée	1'534.00		2'100		3'115.35	
8203.3185	Restauration des appareils	7'519.05		7'000			
8203.3186	Assurances collections et expositions	8'333.90		7'400		5'794.60	
8203.3193	Cotisations	1'871.09		1'800		1'906.36	
8203.4361	Allocations de maternité et pour perte de gain (APG)		21'425.85		19'000		37'741.50
8203.4361.01	Part du personnel à l'assurance accidents non professionnels		2'242.10		1'900		2'113.90
8203.4362	Remboursement de frais		2'340.00		1'500		1'511.00
8203.4362.01	Finances d'inscriptions aux ateliers		29'130.00		16'000		
8203.4392	Finances d'entrées		29'260.00		30'000		25'072.00
8204	MUSEE HISTORIQUE DE VEVEY	260'916.93	9'709.75	263'000	8'700	250'393.37	8'096.50
8204.3011	Traitements du personnel	145'408.90		144'100		142'838.95	
8204.3012	Salaires du personnel auxiliaire	13'097.30		14'300		13'248.10	
8204.3030	Allocations familiales	2'700.00		2'400		2'425.00	
8204.3030.01	Contributions AVS, AI et AC	9'845.80		10'000		9'699.50	
8204.3040	Caisses de pensions et de prévoyance	20'169.60		20'300		19'827.00	
8204.3050	Assurances accidents et maladie	2'809.05		2'900		2'750.35	
8204.3060	Frais de déplacements et débours	1'309.15		1'500		983.00	
8204.3101	Frais de bureau et économat	2'840.95		2'000		882.02	
8204.3101.01	Impression de cartes postales	3'766.00		3'500		3'718.00	
8204.3102	Annonces et abonnements journaux	4'328.25		5'000		4'967.20	
8204.3102.01	Documentation	494.25		500		532.55	
8204.3102.02	Impressions publicitaires	5'661.50		5'500		3'688.35	

Commune de Vevey Comptes 2006

		Comptes 2006		Budget 2006		Comptes 2005	
		Charges	Revenus	Charges	Revenus	Charges	Revenus
8204.3113	Encadrements, matériel divers	4'294.80		5'000		4'861.90	
8204.3113.01	Achats de mobilier et matériel	3'012.05		3'000		1'820.25	
8204.3119	Achats pour les collections	5'085.00		5'000		4'724.25	
8204.3170	Expositions et animation	15'616.50		15'000		14'063.80	
8204.3170.01	Vernissages	1'095.98		1'000		893.70	
8204.3181	Frais d'affranchissements	1'692.40		2'000		551.45	
8204.3182	Téléphones	1'790.25		2'000		2'427.55	
8204.3182.01	Frais de gestion site internet du musée	480.00		2'500		255.00	
8204.3185	Restauration des collections	4'989.20		5'000		5'990.35	
8204.3186	Assurances collections et expositions	8'650.00		8'500		8'225.60	
8204.3193	Cotisations	1'780.00		2'000		1'019.50	
8204.4361.01	Part du personnel à l'assurance accidents non professionnels		819.95		700		807.90
8204.4362	Remboursement de frais		2'476.40		2'000		1'903.00
8204.4392	Finances d'entrées		6'413.40		6'000		5'385.60
8205	CABINET DES ESTAMPES	249'753.79	150'697.30	289'700	150'600	277'713.37	150'753.25
8205.3011	Traitements	111'875.85		133'000		131'729.00	
8205.3012	Salaires personnel temporaire	26'827.55		22'000		16'525.05	
8205.3030	Allocations familiales	7'100.00		8'600		8'520.00	
8205.3030.01	Contributions AVS, AI et AC	8'384.95		9'200		8'957.45	
8205.3040	Caisse de pensions et de prévoyance	16'180.00		19'300		19'012.80	
8205.3050	Assurances accidents et maladie	2'268.45		2'800		2'488.10	
8205.3060	Frais de déplacements et débours	3'378.50		4'000		3'951.50	
8205.3101	Impression publicitaires	2'867.71		3'000		2'959.50	
8205.3101.01	Frais de bureau et économat	2'948.55		2'500		2'591.16	
8205.3102	Annonces et abonnements journaux	2'480.69		2'500		1'716.90	
8205.3102.01	Documentation	664.60		1'600		1'442.39	
8205.3102.02	Photographies d'archives et dossiers de presse	2'900.55		3'000		2'395.85	
8205.3113	Matériel de présentation	1'649.60		3'000		1'198.40	
8205.3113.01	Achats de mobilier et d'équipement informatique	3'112.65		3'000		3'174.00	
8205.3119	Achats pour collections et musées	19'853.77		28'000		27'979.75	

Commune de Vevey Comptes 2006

		Comptes 2006		Budget 2006		Comptes 2005	
		Charges	Revenus	Charges	Revenus	Charges	Revenus
8205.3170	Vernissages	1'001.79		1'000		1'476.90	
8205.3170.01	Expositions et animation	22'198.78		30'000		30'067.92	
8205.3181	Frais d'affranchissements	11'223.65		9'200		8'726.95	
8205.3182	Téléphones	1'766.15		3'000		2'409.75	
8205.3193	Cotisations	1'070.00		1'000		390.00	
8205.4361.01	Part du personnel à l'assurance accidents non professionnels		697.30		600		753.25
8205.4513	Participation de l'Etat		150'000.00		150'000		150'000.00
831	BIBLIOTHEQUE-MEDIATHEQUE MUNICIPALE	522'598.21	31'324.65	523'400	26'200	380'218.64	28'821.40
831.3011	Traitements	224'800.55		222'700		217'299.55	
831.3012	Salaires personnel temporaire	9'937.60		10'000		1'150.00	
831.3012.01	Salaires concierges	10'282.80		10'800		10'185.00	
831.3030	Allocations familiales	639.80		1'100		1'934.40	
831.3030.01	Contributions AVS, AI et AC	15'169.65		15'400		14'210.80	
831.3040	Caisse de pensions et prévoyance	29'816.40		29'600		28'617.60	
831.3050	Assurances accidents et maladie	4'249.00		4'500		3'956.75	
831.3060	Frais de déplacements et débours	80.00		1'000			
831.3101	Frais de bureau et économat	10'996.15		12'500		8'639.24	
831.3102	Achats de livres et de disques	50'135.38		50'000		44'519.63	
831.3102.01	Reliure et équipement de livres	6'142.21		7'500		7'468.59	
831.3111	Achats mobilier, machines et matériel	21'447.40		25'000		1'212.10	
831.3111.01	Frais photocopieuse	1'189.60		2'000		1'061.70	
831.3120	Eau, gaz, électricité	2'781.30		3'000		107.50	
831.3133	Nettoyages et divers	2'575.62		1'000		312.68	
831.3170	Réceptions et conférences	2'387.20		2'500		4'286.65	
831.3181	Frais d'affranchissements	3'946.65		4'500		4'220.70	
831.3182	Téléphones	2'271.75		4'000		2'275.05	
831.3193	Cotisations	250.00		300		190.00	
831.3312	Amort. travaux de transfert de la Bibliothèque au Quai Perdonnet 33-34 (29/2004, 9143.831.01)	89'700.00		89'700			

Commune de Vevey Comptes 2006

		Comptes 2006		Budget 2006		Comptes 2005	
		Charges	Revenus	Charges	Revenus	Charges	Revenus
831.3313	Amortissement acquisition de matériel informatique (27/2002, 9146.40)	26'300.00		26'300		26'300.00	
831.3653.01	Animations multiculturelles	7'499.15				2'270.70	
831.4271	Loyer Café Littéraire		5'200.00				
831.4361.01	Part du personnel à l'assurance accidents non professionnels		1'283.45		1'200		1'198.50
831.4362	Remboursement de frais		530.00				
831.4392	Finances d'inscription et recettes diverses		24'311.20		25'000		20'822.90
831.4653	Subvention de l'office fédéral des étrangers Bibliothèque multiculturelle						6'800.00
841	EGLISE EVANGELIQUE REFORMEE	576'025.35	9'305.80	572'800	9'300	460'024.23	11'487.00
841.3011	Traitements organistes et préposés aux temples	195'968.00		194'100		184'886.00	
841.3012	Salaires personnel temporaire	19'044.00		15'000		14'703.00	
841.3030	Allocations familiales	1'575.00		5'400		4'275.00	
841.3030.01	Contributions AVS, AI et AC	13'041.20		13'100		12'368.50	
841.3040	Caisse de pensions et prévoyance	25'868.40		26'200		25'582.80	
841.3050	Assurances accidents et maladie	3'465.55		3'900		3'286.45	
841.3113	Achat mobilier et matériel			1'000			
841.3120	Eau, gaz, électricité	30'803.75		32'000		32'057.00	
841.3131	Frais de culte	2'458.00		2'100		1'497.55	
841.3133	Nettoyages et divers	774.70		1'500		525.73	
841.3141.01	Entretien courant	17'160.90		15'000		20'905.40	
841.3141.02	Entretien monte-charge temple de St-Martin	522.85		500		513.15	
841.3153	Entretien mobilier et matériel	4'033.80		3'000			
841.3312.01	Amort. échange immob. avec Paroisse réformée de Vevey et règlement oblig. légales (15/93 et 1/96, 9143.13.01)	155'000.00		155'000		155'000.00	
841.3652	Participation Eglise évangélique de langue allemande	106'309.20		105'000		4'423.65	
841.4356	Frais facturés à des tiers		6'160.00		5'000		6'555.00

Commune de Vevey Comptes 2006

		Comptes 2006		Budget 2006		Comptes 2005	
		Charges	Revenus	Charges	Revenus	Charges	Revenus
841.4361.01	Part du personnel à l'assurance accidents non professionnels		1'035.80		1'000		1'022.00
841.4362	Remboursement de frais		1'800.00		3'000		3'600.00
841.4652	Revenus de la fondation Ronjat		310.00		300		310.00
842	EGLISE CATHOLIQUE ROMAINE	230'000.00		230'000		128'251.80	
842.3312	Amort. travaux réfection de la flèche et du clocher de l'église Notre-Dame (30/2004, 9143.100)	55'000.00		55'000			
842.3652	Participation Paroisse Notre-Dame	105'000.00		105'000		69'238.25	
842.3652.01	Participation Paroisse St-Jean	70'000.00		70'000		59'013.55	

RENSEIGNEMENTS COMPLEMENTAIRES

8 CULTURE ET CULTES

814 Subventions et aides diverses

814.3315.01 Voir le compte no 814.3653.05. Amortissement du prêt de fr. 50'000.— à raison de 10 annuités de fr. 5'000.—

814.3653.01 Contribution à raison de fr. 48.— par habitant

814.3653.05 Diminution de la subvention annuelle de fr. 5'000.— à titre de remboursement du prêt de fr. 50'000.— sur 10 ans

Commune de Vevey Comptes 2006

		Comptes 2006		Budget 2006		Comptes 2005	
		Charges	Revenus	Charges	Revenus	Charges	Revenus
9	ANIMATIONS SPORT ET JEUNESSE	1'738'919.96	169'162.15	1'748'200	151'000	1'643'924.17	127'632.45
951	ANIMATION SPORTIVE	930'346.95	140'552.45	920'000	135'300	876'340.57	118'203.40
951.3011	Traitements	175'852.50		172'900		161'824.00	
951.3012	Salaires du personnel auxiliaire	8'314.75		7'000		5'661.50	
951.3020.01	Traitements spéciaux - activités sportives	45'108.80		47'000		36'702.20	
951.3030	Allocations familiales	15'025.00		15'000		14'970.00	
951.3030.01	Contributions AVS, AI et AC	13'597.55		13'600		12'259.35	
951.3040	Caisse de pensions et prévoyance	23'512.20		23'300		22'807.80	
951.3050	Assurances accidents et maladie	3'206.00		3'700		2'897.75	
951.3060	Frais de déplacements et débours	2'797.70		3'000		3'071.50	
951.3080	Personnel intérimaire facturé par des tiers					387.00	
951.3101	Frais de bureau et économat	2'683.65		2'700		2'717.68	
951.3101.01	Frais d'impression du matériel de promotion	1'075.60		1'000		1'276.40	
951.3102	Annonces et abonnements journaux	2'389.15		2'800		2'711.05	
951.3102.01	Documentation	454.70		600		560.95	
951.3114	Achats matériel et fournitures	5'021.05		5'000		3'831.35	
951.3116	Achats d'équipements pour installations sportives	12'459.40		11'500		60'357.35	
951.3135	Fournitures pour activités sportives	11'369.95		11'000		8'715.01	
951.3136	Frais de véhicules	1'042.50		1'300		696.75	
951.3151	Entretien mobilier et matériel	1'059.05		1'000		961.20	
951.3156	Entretien mobilier et matériel salles de gymnastique et divers	49'304.25		48'000		37'000.20	
951.3161	Location installations sportives extérieures	23'416.40		23'000		22'395.00	
951.3181	Frais d'affranchissements	4'890.15		6'000		6'949.60	
951.3182	Téléphones	2'298.50		3'200		2'743.05	
951.3186	Assurances de tiers, choses et RC	1'540.20		1'700		1'622.50	
951.3188	Frais de transports activités sportives	3'167.80		3'300		2'002.45	
951.3192	Taxes véhicules	750.00		700		716.00	
951.3193	Cotisations	930.00		1'800		720.00	

Commune de Vevey Comptes 2006

		Comptes 2006		Budget 2006		Comptes 2005	
		Charges	Revenus	Charges	Revenus	Charges	Revenus
951.3315	Amortissement prêt au Vevey-Sports (compte no 9165.06)					40'000.00	
951.3315.01	Amort. travaux de renouvellement des installations mécaniques des Pléiades (23/2001, 9165.150.01)	127'600.00		127'600			
951.3653	Animation sportive	19'684.05		19'000		17'922.53	
951.3653.01	Associations sportives - Promotion du sport	113'587.60		114'000		185'000.00	
951.3653.04	Pistes de fond des Pléiades	4'860.00		5'000		4'318.00	
951.3653.05 *	Fonds régional d'aide aux jeunes sportifs	99'846.00		103'300		97'926.00	
951.3653.06 *	Fonds régional d'aide aux sociétés de sauvetage	8'320.50		8'600		8'160.50	
951.3653.07	Couverture déficit des remontées mécaniques des Pléiades	75'313.50		68'900		48'963.00	
951.3659	Aides et subventions à des manifestations sportives	39'508.85		36'000		31'256.50	
951.3663	Organisation camps de vacances	25'869.60		21'500		21'743.30	
951.3902 *	Imputation interne de biens, services et marchandises	4'490.00		6'000		4'493.10	
951.4271	Location salles de gymnastique aux sociétés sportives		65'852.00		60'000		45'303.00
951.4356	Facturation de services à des tiers		7'167.70		6'000		9'111.60
951.4361	Allocations de maternité et pour perte de gain (APG)		182.40				
951.4361.01	Part du personnel à l'assurance accidents non professionnels		910.20		800		862.35
951.4512	Subsides cantonaux pour les activités sportives		25'054.50		35'000		28'528.40
951.4523	Participations de communes aux frais des camps de vacances		3'834.65		1'500		
951.4652	Participations de tiers		7'351.00		5'000		6'393.05
951.4653	Participation de tiers aux camps de vacances		30'200.00		27'000		28'005.00

Commune de Vevey Comptes 2006

		Comptes 2006		Budget 2006		Comptes 2005	
		Charges	Revenus	Charges	Revenus	Charges	Revenus
952	ANIMATION DE JEUNESSE	808'573.01	28'609.70	828'200	15'700	767'583.60	9'429.05
952.3011	Traitements	464'882.90		453'500		421'698.00	
952.3012	Salaires personnel temporaire	29'699.35		34'600		19'033.45	
952.3030	Allocations familiales	9'231.55		2'800		6'231.00	
952.3030.01	Contributions AVS, AI et AC	30'713.00		30'700		27'369.20	
952.3040	Caisse de pensions et prévoyance	62'324.50		62'200		57'569.20	
952.3050	Assurances accidents et maladie	8'218.85		8'400		7'424.85	
952.3060	Frais de déplacements et débours (Equinox)	705.40		500		108.80	
952.3060.01	Frais de déplacements et débours (Animation jeunesse)	1'061.95		600		488.60	
952.3060.02	Frais de déplacements et débours (Educateur de proximité)	551.30		1'000		620.75	
952.3080	Personnel intérimaire facturé par des tiers					7'636.00	
952.3101	Frais de bureau et économat (Equinox)	1'312.80		1'700		1'739.53	
952.3101.01	Frais de bureau et économat (Animation jeunesse)	1'711.15		2'600		1'661.63	
952.3101.02	Frais du matériel de promotion	2'759.65		4'700		4'355.75	
952.3102	Documentation (Equinox)			200		46.70	
952.3102.01	Documentation (Animation jeunesse)	96.90		300		187.40	
952.3102.03	Annonces et abonnements journaux	655.00		600		160.00	
952.3102.04	Annuaire des sociétés locales	4'432.80		4'000		4'461.05	
952.3113	Achats mobilier et matériel (Equinox)	2'995.10		4'000		254.90	
952.3113.01	Achats mobilier et matériel (Animation jeunesse)	14.60		1'000		147.90	
952.3120	Eau, gaz, électricité	14'969.35		9'000		13'318.20	
952.3131	Achats de marchandises (Equinox)	1'148.31		1'000		1'462.63	
952.3133	Nettoyages et divers	918.90		1'000		693.93	
952.3141	Entretien bâtiment	146.65		4'000			
952.3145	Travaux exécutés par des tiers (Animation jeunesse)	9'835.60		10'000		8'925.40	
952.3151	Entretien matériel informatique			1'000		348.00	
952.3153	Entretien mobilier et matériel (Equinox)	771.50		2'300		2'007.25	
952.3153.01	Entretien mobilier et matériel (Animation jeunesse)	410.80		800		14.00	

Commune de Vevey Comptes 2006

	Comptes 2006		Budget 2006		Comptes 2005	
	Charges	Revenus	Charges	Revenus	Charges	Revenus
952.3181	Frais d'affranchissements	2'888.75		6'600		5'537.10
952.3182	Téléphones (Equinox)	2'922.25		2'400		2'633.20
952.3182.01	Téléphones (Animation jeunesse)	2'525.10		3'300		2'509.85
952.3182.02	Téléphones (Educateur de proximité)	3'303.60		3'500		2'868.80
952.3185	Honoraires de supervision	2'600.00		5'100		2'937.50
952.3186	Primes d'assurances de tiers, choses, RC	1'057.40		1'100		1'057.40
952.3191	Impôts et taxes (Equinox)	270.00		300		440.00
952.3193	Cotisations	760.00		600		480.00
952.3312.01	Amort. frais transfert Maison des Jeunes à la Grande-Place 5 (27/94, 9143.04)	17'400.00		17'400		17'400.00
952.3515	Remboursement du prêt du Fonds pour la protection de la Jeunesse (accordé à la Maison des jeunes)					47'000.00
952.3653	Frais d'animation (Equinox)	7'730.75		15'000		9'692.10
952.3653.01	Frais d'animation (Animation jeunesse)	40'860.95		46'000		41'481.23
952.3653.02	Subventions à des organisations de jeunesse	2'576.00		5'000		6'500.00
952.3653.04	Frais d'accompagnement (Educateur de proximité)	2'098.65		4'000		1'726.80
952.3653.05	Soutien pour des événements culturels (Animation jeunesse)	12'285.90		15'000		2'355.50
952.3653.07	Subvention animation-jeu de Vevey	20'000.00		20'000		20'000.00
952.3653.08	Projet Ginkgo	20'400.00		20'400		15'000.00
952.3653.09	Animation Quartier Général-Guisan	14'325.75		15'000		
952.3653.10	Association Trampoline - Animation quartier Place Robin	5'000.00		5'000		
952.4359	Produits des ventes (Equinox)		1'248.50		1'100	2'024.70
952.4361	Remboursements de traitements et charges sociales		6'599.80			1'912.50
952.4361.01	Part du personnel à l'assurance accidents non professionnels		2'552.30		2'200	2'286.85
952.4361.02	Ristournes d'assurances		4'753.10			58.60
952.4362	Remboursement de frais (Equinox)		3'236.00		2'200	3'076.40

Commune de Vevey Comptes 2006

	Comptes 2006		Budget 2006		Comptes 2005	
	Charges	Revenus	Charges	Revenus	Charges	Revenus
952.4362.01 Remboursement de frais (Animation jeunesse)		50.00		200		70.00
952.4362.02 Remboursement de frais (Educateur de proximité)		10'170.00				
952.4362.03 Remboursement de frais pour animation quartier Général-Guisan				10'000		

RENSEIGNEMENTS COMPLEMENTAIRES

9	<u>ANIMATIONS SPORT ET JEUNESSE</u>
951	<u>Animation sportive</u>
951.3653.05	Fr. 6.— par habitant
951.3653.06	Fr. —.50 par habitant
951.3902	Contrepartie sur compte no 435.4902

II. TABLEAUX DES CHARGES ET DES REVENUS

Commune de Vevey Comptes 2006 Charges et revenus par direction

	Comptes 2006		Budget 2006		Comptes 2005	
	Charges	Revenus	Charges	Revenus	Charges	Revenus
Administration générale	8'595'730.63	1'465'200.15	9'613'300	1'795'900	10'717'537.43	2'263'584.50
Finances	31'011'395.85	84'599'704.16	26'633'500	74'924'500	33'764'964.03	83'657'979.92
Urbanisme et constructions	1'640'031.65	349'252.25	1'671'700	287'400	1'629'528.42	317'922.65
Espaces publics	13'437'530.94	3'059'829.91	13'317'500	2'818'000	16'684'792.78	6'695'387.95
Education	8'069'806.76	1'611'855.10	7'900'700	1'453'800	8'418'510.17	2'245'597.15
Sécurité	8'427'014.98	6'128'749.50	9'064'500	5'545'500	8'289'466.96	5'832'433.80
Secours contre les incendies	1'247'978.95	752'526.15	1'393'200	883'800	1'174'012.66	715'066.87
Protection civile	297'357.50	0.00	320'800	0	286'658.80	0.00
Services sociaux	21'172'598.94	5'776'001.53	20'087'800	6'476'400	18'321'253.47	4'668'106.60
Culture et cultes	5'826'785.37	317'180.05	5'854'300	266'500	5'167'430.69	271'161.15
Animations sport et jeunesse	1'738'919.96	169'162.15	1'748'200	151'000	1'643'924.17	127'632.45
Totaux	101'465'151.53	104'229'460.95	97'605'500	94'602'800	106'098'079.58	106'794'873.04
Excédent de charges				3'002'700		
Excédent de revenus	2'764'309.42				696'793.46	
Sommes égales	104'229'460.95	104'229'460.95	97'605'500	97'605'500	106'794'873.04	106'794'873.04

Commune de Vevey Comptes 2006 Charges et revenus par nature

		Comptes 2006	Budget 2006	Comptes 2005
3	CHARGES	101'465'151.53	97'605'500	106'098'079.58
30	Autorités et personnel	35'391'131.68	37'263'000	34'959'196.99
300	Autorités et commissions	545'475.60	587'000	566'771.40
301	Personnel administratif et d'exploitation	27'318'233.55	28'713'500	26'519'250.60
302	Traitement du personnel enseignant remplaçant	47'508.80	47'000	40'502.20
303	Assurances sociales	2'260'922.20	2'333'600	2'178'563.75
304	Caisses de pensions et de prévoyance	3'406'298.40	3'646'600	3'318'309.45
305	Assurances accidents et maladie	688'872.75	732'900	630'295.60
306	Indemnisation et remboursement de frais	273'111.59	272'100	301'296.21
307	Prestations complémentaires de prévoyance	460'722.05	472'600	471'328.25
308	Personnel intérimaire	115'872.45	23'000	136'033.50
309	Autres charges autorités et personnel	274'114.29	434'700	796'846.03
31	Biens, services, marchandises	18'002'826.07	18'248'200	16'857'610.73
310	Imprimés et fournitures de bureau	663'144.27	777'000	530'191.94
311	Achats de mobilier, matériel, machines et véhicules	1'179'252.81	1'280'100	1'189'425.15
312	Achats d'eau, d'énergie, de combustible	3'083'620.50	3'079'200	2'894'963.73
313	Autres fournitures et marchandises	1'428'698.78	1'468'700	1'381'294.54
314	Entretien des immeubles, routes et territoire	4'198'836.67	4'074'600	3'634'420.01
315	Entretien d'objets mobilier et d'installations techniques	322'460.70	374'100	355'727.23
316	Loyers, fermages et redevances d'utilisation	827'200.10	830'700	738'462.50
317	Réceptions et manifestations	285'713.05	370'700	338'790.80
318	Honoraires et prestations de services	5'799'711.96	5'806'800	5'566'889.22
319	Impôts, taxes, cotisations et frais divers	214'187.23	186'300	227'445.61
32	Intérêts passifs	5'102'683.01	5'044'100	5'007'780.39
321	Intérêts des dettes à court terme	16'321.83	20'000	1'226.97
322	Intérêts des dettes à moyen et long terme	4'977'609.73	4'999'100	4'981'490.77
329	Autres intérêts	108'751.45	25'000	25'062.65

Commune de Vevey Comptes 2006 Charges et revenus par nature

		Comptes 2006	Budget 2006	Comptes 2005
33	Amortissements	6'967'201.24	5'723'500	15'678'794.74
330	Amortissements du patrimoine financier	1'728'517.74	720'000	6'072'414.84
331	Amortissements obligatoires du patrimoine administratif	4'905'995.95	5'003'500	8'570'279.90
332	Autres amortissements du patrimoine administratif	332'687.55		1'036'100.00
35	Remboursements, participations et subventions à des collectivités publiques	23'010'915.61	21'265'700	21'511'967.15
351	Remboursements, participations à des charges cantonales	13'612'101.20	12'057'500	13'123'964.45
352	Remboursements, participations à des charges de communes et associations de communes	9'398'814.41	9'208'200	8'388'002.70
36	Aides et subventions	6'520'911.36	6'822'000	6'327'033.49
365	Aides, subventions à des institutions privées	5'688'916.75	5'949'500	5'351'434.74
366	Aides individuelles	831'994.61	872'500	975'598.75
38	Attributions aux fonds et aux financements spéciaux	4'099'307.45	1'001'500	3'585'998.37
380	Attributions aux fonds de réserve et de renouvellement	3'046'900.00	20'000	2'518'666.00
381	Attributions aux financements spéciaux	1'052'407.45	981'500	1'067'332.37
39	Imputations internes	2'370'175.11	2'237'500	2'169'697.72
390	Imputations internes	2'370'175.11	2'237'500	2'169'697.72

Commune de Vevey Comptes 2006 Charges et revenus par nature

		Comptes 2006	Budget 2006	Comptes 2005
4	Revenus	104'229'460.95	94'602'800	106'794'873.04
40	Impôts	65'635'952.35	57'792'000	59'042'465.40
400	Impôts sur le revenu, la fortune et impôt personnel	35'163'499.85	31'710'000	33'682'477.80
401	Impôts sur le bénéfice net et le capital des personnes morales	23'914'122.00	20'500'000	19'702'497.95
402	Impôt foncier	3'061'650.85	2'900'000	3'044'963.90
404	Droits de mutation	1'631'415.55	1'100'000	1'208'879.00
405	Impôts sur les successions et donations	1'725'890.20	1'500'000	1'328'310.95
406	Impôts et taxes sur la possession et la défense	88'725.00	82'000	75'335.80
409	Impôts récupérés après défalcation	50'648.90		
41	Patentes, concessions	1'885'882.10	2'182'000	2'254'264.40
410	Patentes	8'000.00	12'000	7'237.50
411	Concessions	1'877'882.10	2'170'000	2'247'026.90
42	Revenus du patrimoine	9'857'088.78	9'259'900	14'435'115.41
422	Revenus des capitaux du patrimoine financier	1'245'668.48	959'800	1'019'077.04
423	Revenus des immeubles du patrimoine financier	5'223'466.85	5'098'900	4'990'620.55
424	Gains comptables sur les placements du patrimoine financier	128'178.85		5'463'510.42
427	Revenus des immeubles du patrimoine administratif	3'259'774.60	3'201'200	2'961'907.40
43	Taxes, émoluments, produits des ventes	12'366'751.91	10'514'500	10'874'547.46
430	Taxes légales de remplacement	44'900.00	20'000	16'666.00
431	Emoluments	480'098.85	419'000	455'391.20
432	Recettes pour les soins médicaux et dentaires	87'502.35	120'000	128'308.60
433	Ecolage	66'368.00	77'000	57'690.00
434	Taxes de raccordement et d'utilisation	1'328'956.80	1'330'000	1'369'000.25
435	Ventes et prestations de service	1'877'118.35	1'784'300	2'367'820.55
436	Remboursement de tiers	6'884'319.21	5'209'200	5'211'125.86
437	Amendes	1'206'664.35	1'160'000	914'778.30
439	Autres recettes	390'824.00	395'000	353'766.70

Commune de Vevey Comptes 2006 Charges et revenus par nature

		Comptes 2006	Budget 2006	Comptes 2005
44	Parts à des recettes cantonales	771'129.15	220'000	316'691.95
441	Parts à des recettes cantonales	771'129.15	220'000	316'691.95
45	Participations et remboursements de collectivités publiques	10'248'761.87	11'274'700	11'675'093.00
450	Participations et remboursements de la Confédération	25'200.00	51'500	250'183.25
451	Participations et remboursements du canton	3'873'622.62	4'700'600	3'657'094.60
452	Participations de communes et d'associations de communes, remboursements	6'349'939.25	6'522'600	7'767'815.15
46	Autres prestations et subventions	662'926.60	835'200	1'595'937.45
465	Participations et subventions de tiers	661'131.60	833'000	1'594'007.45
469	Dons et legs	1'795.00	2'200	1'930.00
48	Prélèvements sur les fonds et financements spéciaux	430'793.08	287'000	4'431'060.25
480	Prélèvements sur les fonds de réserve et de renouvellement	428'793.08	285'000	1'239'484.20
481	Prélèvements sur les financements spéciaux	2'000.00	2'000	3'191'576.05
49	Imputations internes	2'370'175.11	2'237'500	2'169'697.72
490	Imputations internes	2'370'175.11	2'237'500	2'169'697.72

Commune de Vevey Comptes 2006 Charges et revenus par nature

	Comptes 2006	en % du total	Budget 2006	en % du total	Comptes 2005	en % du total	Ecart C05-B05		Ecart C05-C04	
							en francs	en %	en francs	en %
CHARGES										
30 AUTORITES ET PERSONNEL	35'391'132	34.88%	37'263'000	38.18%	34'959'197	32.95%	-1'871'868	-5.02%	431'935	1.24%
31 BIENS, SERVICES, MARCHANDISES	18'002'826	17.74%	18'248'200	18.70%	16'857'611	15.89%	-245'374	-1.34%	1'145'215	6.79%
32 INTERETS PASSIFS	5'102'683	5.03%	5'044'100	5.17%	5'007'780	4.72%	58'583	1.16%	94'903	1.90%
33 AMORTISSEMENTS	6'967'201	6.87%	5'723'500	5.86%	15'678'795	14.78%	1'243'701	21.73%	-8'711'594	-55.56%
35 REMBOURSEMENTS, PARTICIPATIONS ET SUBVENTIONS A DES COLLECTIVITES PUBLIQUES	23'010'916	22.68%	21'265'700	21.79%	21'511'967	20.28%	1'745'216	8.21%	1'498'949	6.97%
36 AIDES ET SUBVENTIONS	6'520'911	6.43%	6'822'000	6.99%	6'327'034	5.96%	-301'089	-4.41%	193'877	3.06%
38 ATTRIBUTIONS AUX FONDS ET FINANCEMENTS SPECIAUX	4'099'308	4.04%	1'001'500	1.03%	3'585'998	3.38%	3'097'808	309.32%	513'310	14.31%
39 IMPUTATIONS INTERNES	2'370'175	2.34%	2'237'500	2.29%	2'169'698	2.04%	132'675	5.93%	200'477	9.24%
	101'465'152	100.00%	97'605'500	100.00%	106'098'080	100.00%	3'859'652	3.95%	-4'632'928	-4.37%
REVENUS										
40 IMPOTS	65'635'952	62.97%	57'792'000	61.09%	59'042'465	55.29%	7'843'952	13.57%	6'593'487	11.17%
41 PATENTES, CONCESSIONS	1'885'882	1.81%	2'182'000	2.31%	2'254'264	2.11%	-296'118	-13.57%	-368'382	-16.34%
42 REVENUS DU PATRIMOINE	9'857'089	9.46%	9'259'900	9.79%	14'435'115	13.52%	597'189	6.45%	-4'578'026	-31.71%
43 TAXES, EMOLUMENTS, PRODUITS DES VENTES	12'366'752	11.86%	10'514'500	11.11%	10'874'548	10.18%	1'852'252	17.62%	1'492'204	13.72%
44 PARTS A DES RECETTES CANTONALES	771'129	0.74%	220'000	0.23%	316'692	0.30%	551'129	250.51%	454'437	143.49%
45 PARTICIPATIONS ET REMBOURSEMENTS DE COLLECTIVITES PUBLIQUES	10'248'762	9.83%	11'274'700	11.92%	11'675'093	10.93%	-1'025'938	-9.10%	-1'426'331	-12.22%
46 AUTRES PARTICIPATIONS ET SUBVENTIONS	662'927	0.64%	835'200	0.88%	1'595'938	1.49%	-172'273	-20.63%	-933'011	-58.46%
48 PRELEVEMENTS SUR LES FONDS ET FINANCEMENTS SPECIAUX	430'793	0.41%	287'000	0.30%	4'431'060	4.15%	143'793	50.10%	-4'000'267	-90.28%
49 IMPUTATIONS INTERNES	2'370'175	2.27%	2'237'500	2.37%	2'169'698	2.03%	132'675	5.93%	200'477	9.24%
	104'229'461	100.00%	94'602'800	100.00%	106'794'873	100.00%	9'626'661	10.18%	-2'565'412	-2.40%
EXCEDENT DE CHARGES			3'002'700							
EXCEDENT DE REVENUS	2'764'309				696'793					

CHARGES PAR NATURE 2006

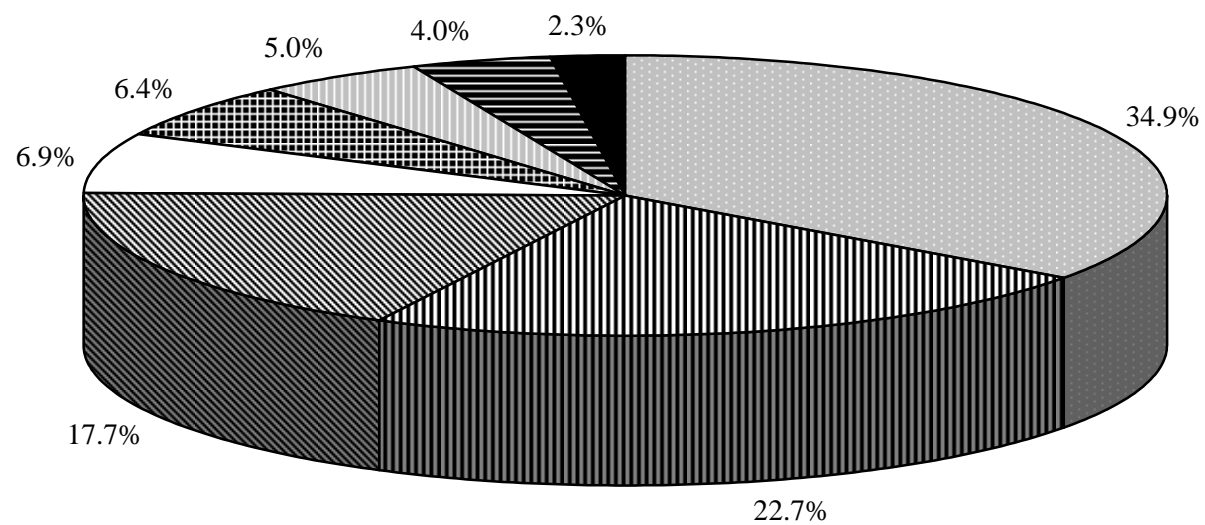

- Autorités et personnel
- ▨ Participations et subventions à des collectivités publiques
- ▩ Biens, services, marchandises
- Amortissements
- ▣ Aides et subventions
- ▤ Intérêts passifs
- ▥ Attributions aux fonds
- Imputations internes

REVENUS PAR NATURE 2006

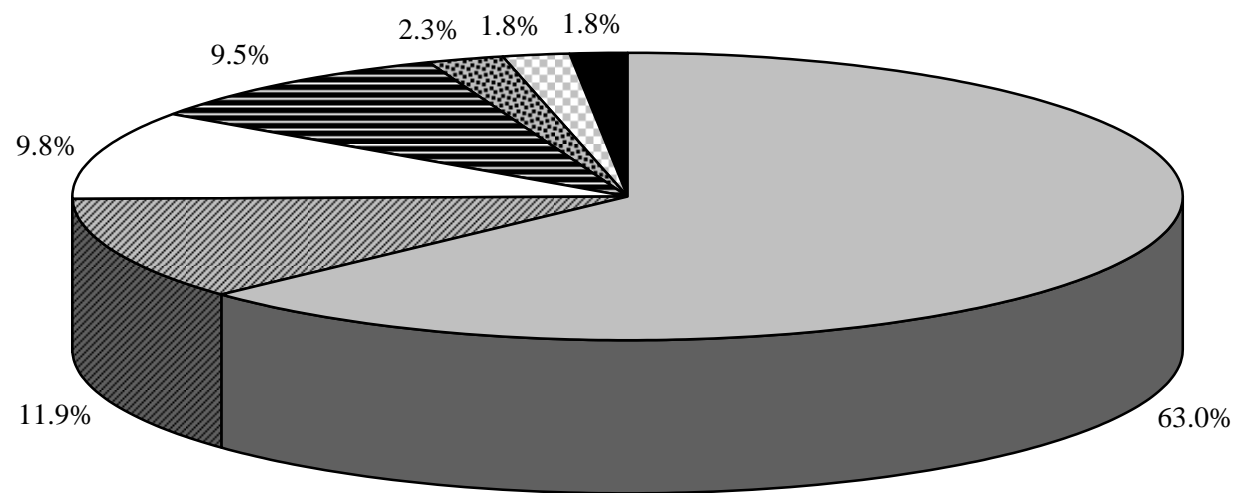

- Impôts
- Taxes, émoluments, ventes
- Participations de collectivités publiques
- Revenus du patrimoine
- Imputations internes
- Patentes, concessions
- Prélèvements sur fonds, parts à des recettes cantonales, autres participations et subventions

III. TABLEAUX DU BILAN

Commune de Vevey Comptes 2006 Bilan

	31.12.2006	31.12.2005	Ecart
91 ACTIF	166'427'948.35	180'321'149.55	-13'893'201.20
910 DISPONIBILITES	13'529'890.46	25'369'356.20	-11'839'465.74
9100 Caisses	60'190.65	70'042.85	-9'852.20
9101 Comptes postaux	2'340'092.25	1'954'767.77	385'324.48
9102 Banques	11'129'607.56	23'344'545.58	-12'214'938.02
911 DEBITEURS ET COMPTES COURANTS	24'407'917.38	24'762'498.57	-354'581.19
9112 Impôts à encaisser	20'680'707.08	18'052'096.02	2'628'611.06
9115 Autres débiteurs	3'727'210.30	6'710'402.55	-2'983'192.25
9119 Autres créances	0.00	0.00	0.00
912 PLACEMENTS DU PATRIMOINE FINANCIER	65'296'340.77	66'294'676.98	-998'336.21
9120 Titres et placements du patrimoine financier	44'957.50	238'957.50	-194'000.00
9123 Terrains et bâtiments du patrimoine financier <i>(estimation fiscale au 31.12.2006 : fr. 69'546'102.--)</i>	65'046'102.00	65'669'202.00	-623'100.00
9129 Autres biens du patrimoine financier	205'281.27	386'517.48	-181'236.21
913 ACTIFS TRANSITOIRES	4'015'814.75	5'112'322.69	-1'096'507.94
9138 Comptes de liaison entre deux périodes comptables	2'551'484.51	2'463'080.05	88'404.46
9139 Actifs transitoires	1'464'330.24	2'649'242.64	-1'184'912.40
914 INVESTISSEMENTS DU PATRIMOINE ADMINISTRATIF	50'551'157.99	49'863'372.16	687'785.83
9141 Ouvrages de génie civil et d'assainissement à amortir	10'306'234.09	8'136'643.69	2'169'590.40
9143 Bâtiments et construction à amortir <i>(estimation fiscale au 31.12.2006 : fr. 9'060'798.--)</i>	38'513'516.81	39'798'622.98	-1'285'106.17
9146 Mobilier, machines et véhicules à amortir	1'598'380.00	1'812'518.65	-214'138.65
9147 Marchandises et approvisionnements	133'027.09	115'586.84	17'440.25
915 PRETS ET CAPITAUX DE DOTATIONS	8'070'175.00	8'170'175.00	-100'000.00
9152 Prêts et capitaux de dotations sans obligation légale d'amortir	405'575.00	405'575.00	0.00
9153 Prêts et capitaux de dotations	7'664'600.00	7'764'600.00	-100'000.00

Commune de Vevey Comptes 2006 Bilan

	31.12.2006	31.12.2005	Ecart
916 SUBVENTIONS ET PARTICIPATIONS A AMORTIR	556'652.00	748'747.95	-192'095.95
9165 Autres subventions et participations	556'652.00	748'747.95	-192'095.95
919 DECOUVERT	0.00	0.00	0.00
9195 Découvert	0.00	0.00	0.00

Commune de Vevey Comptes 2006 Bilan

	31.12.2006	31.12.2005	Ecart
92 PASSIF	166'427'948.35	180'321'149.55	-13'893'201.20
920 ENGAGEMENTS COURANTS	12'425'319.37	11'133'245.53	1'292'073.84
9200 Créanciers	6'954'860.01	5'685'512.38	1'269'347.63
9206 Comptes courants créanciers	5'469'959.36	5'447'233.15	22'726.21
9209 Autres engagements courants	500.00	500.00	0.00
921 DETTES A COURT TERME	0.00	0.00	0.00
9210 Banques	0.00	0.00	0.00
922 EMPRUNTS A MOYEN ET LONG TERME	113'368'094.90	134'004'541.50	-20'636'446.60
9220 Emprunts hypothécaires	1'350'715.05	1'693'311.10	-342'596.05
9221 Emprunts par obligation simple	112'017'379.85	122'311'230.40	-10'293'850.55
9229 Emissions privées	0.00	10'000'000.00	-10'000'000.00
923 ENGAGEMENTS ENVERS DES PROPRES ETABLISSEMENTS ET FONDS SPECIAUX	161'434.72	211'893.12	-50'458.40
9234 Provision pour des risques non assurés	161'434.72	211'893.12	-50'458.40
925 PASSIFS TRANSITOIRES	10'207'858.27	11'221'251.95	-1'013'393.68
9258 Comptes de liaison entre deux périodes comptables	9'106'836.53	9'454'418.72	-347'582.19
9259 Passifs transitoires	1'101'021.74	1'766'833.23	-665'811.49
928 FINANCEMENTS SPECIAUX ET FONDS DE RESERVE	26'206'230.17	22'455'515.95	3'750'714.22
9280 Fonds alimentés par des recettes affectées	11'109'022.96	10'083'133.76	1'025'889.20
9281 Fonds de renouvellement et de rénovation	5'880'374.83	6'203'878.61	-323'503.78
9282 Fonds de réserve	9'216'832.38	6'168'503.58	3'048'328.80
929 CAPITAL	4'059'010.92	1'294'701.50	2'764'309.42
9295 Capital	4'059'010.92	1'294'701.50	2'764'309.42

Commune de Vevey Comptes 2006 Bilans comparés

	BILAN AU 31.12.2006	en % du total	BILAN AU 31.12.2005	en % du total	ECARTS 05/04	
					en francs	en %
ACTIF						
910 DISPONIBILITES	13'529'890.46	8.13%	25'369'356.20	14.07%	-11'839'465.74	-46.67%
911 DEBITEURS ET COMPTES COURANTS	24'407'917.38	14.67%	24'762'498.57	13.73%	-354'581.19	-1.43%
912 PLACEMENTS DU PATRIMOINE FINANCIER	65'296'340.77	39.23%	66'294'676.98	36.76%	-998'336.21	-1.51%
913 ACTIFS TRANSITOIRES	4'015'814.75	2.41%	5'112'322.69	2.84%	-1'096'507.94	-21.45%
914 INVESTISSEMENTS DU PATRIMOINE ADMINISTRATIF	50'551'157.99	30.37%	49'863'372.16	27.65%	687'785.83	1.38%
915 PRETS ET CAPITAUX DE DOTATION	8'070'175.00	4.85%	8'170'175.00	4.53%	-100'000.00	-1.22%
916 SUBVENTIONS ET PARTICIPATIONS A AMORTIR	556'652.00	0.33%	748'747.95	0.42%	-192'095.95	-25.66%
919 DECOUVERT	0.00	0.00%	0.00	0.00%	0.00	
	166'427'948.35	100.00%	180'321'149.55	100.00%	-13'893'201.20	-7.70%
PASSIF						
920 ENGAGEMENTS COURANTS	12'425'319.37	7.47%	11'133'245.53	6.17%	1'292'073.84	11.61%
921 DETTES A COURT TERME	0.00	0.00%	0.00	0.00%	0.00	
922 EMPRUNTS A MOYEN ET LONG TERME	113'368'094.90	68.12%	134'004'541.50	74.31%	-20'636'446.60	-15.40%
923 ENGAGEMENTS ENVERS DES PROPRES ETABLISSEMENTS ET FONDS SPECIAUX	161'434.72	0.10%	211'893.12	0.12%	-50'458.40	-23.81%
925 PASSIFS TRANSITOIRES	10'207'858.27	6.13%	11'221'251.95	6.22%	-1'013'393.68	-9.03%
928 FINANCEMENTS SPECIAUX ET FONDS DE RESERVE	26'206'230.17	15.75%	22'455'515.95	12.45%	3'750'714.22	16.70%
929 CAPITAL	4'059'010.92	2.44%	1'294'701.50	0.72%	2'764'309.42	213.51%
	166'427'948.35	100.00%	180'321'149.55	100.00%	-13'893'201.20	-7.70%

BILAN AU 31.12.2006 - ACTIF

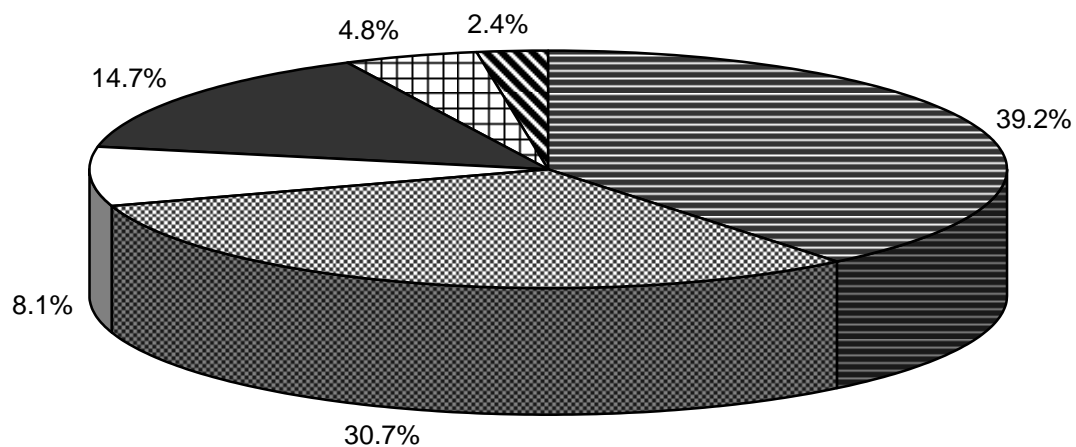

- Placements du patrimoine financier
- Investissements du patrimoine administratif et subventions à amortir
- Disponibilités
- Débiteurs et comptes courants
- Prêts et capitaux de dotation
- Actifs transitoires

BILAN AU 31.12.2006 - PASSIF

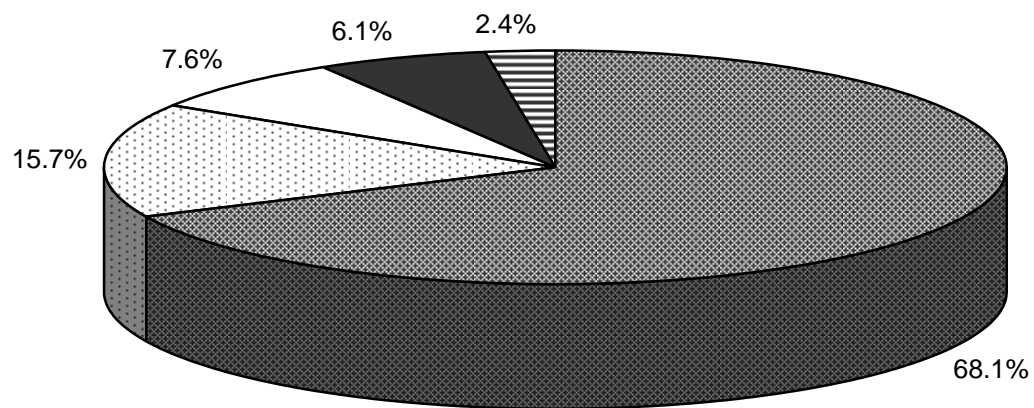

- Emprunts à moyen et long terme
- Financements spéciaux et fonds de réserve
- Engagements courants, engagements envers des propres établissements et fonds spéciaux
- Passifs transitoires
- Capital

IV. TABLEAUX COMPLEMENTAIRES

Commune de Vevey Comptes 2006 Dépenses d'investissements

ETAT DES DEPENSES D'INVESTISSEMENTS Situation au 31 décembre 2006		Numéros	Crédits	Durée de	Amort.	Dépenses	Recettes	Amortissements	Dépenses	Recettes	Amortissements	Dépenses	Recettes	Dépenses nettes	Amortissements	Solde à
		préavis	accordés	l'amort. selon préavis	selon préavis	cumulées au 31.12.2005	cumulées au 31.12.2005	cumulés au 31.12.2005	2006	2006	2006	cumulées au 31.12.2006	cumulées au 31.12.2006	cumulées au 31.12.2006	cumulés au 31.12.2006	amortir au 31.12.2006
9141.11 420.3311.17	Aménagement en rues résidentielles des rues des Deux-Marchés et du Conseil - secteur Deux-Marchés/place Ancien-Port non compris	10/1998	286'000	10	28'600	276'632.95	0.00	200'200.00	0.00	0.00	28'600.00	276'632.95	0.00	276'632.95	228'800.00	47'832.95
9141.13 420.3311.18	Travaux de réfection du revêtement des rues de Lausanne, du Simplon et d'Italie Demande de crédit en relation avec les conséquences de l'ouragan Lothar du 26 décembre 1999	13/1999	177'000	10	17'700	174'210.73	0.00	106'200.00	0.00	0.00	17'700.00	174'210.73	0.00	174'210.73	123'900.00	50'310.73
9141.14 411.3311.03	Réhabilitation du port de plaisance du quai Perdonnet	1/2000	1'060'000	10	106'000	1'075'217.55	168'495.55	528'000.00	0.00	0.00	106'000.00	1'075'217.55	168'495.55	906'722.00	634'000.00	272'722.00
9141.15 412.3311.01	Réaménagement de l'avenue du Général Guisan, secteur compris entre l'avenue de la Gare et la rue du Midi	20/2000	3'120'000	30	104'000	3'037'027.80	200'375.85	416'000.00	0.00	0.00	104'000.00	3'037'027.80	200'375.85	2'836'651.95	520'000.00	2'316'651.95
9141.19 420.3311.20	Réaménagement surface quai Perdonnet, secteur rues Hôtel de Ville/Léman	21/2001	3'233'625	20	161'700	3'955'945.95	1'691'970.00	323'400.00	251'218.25	0.00	161'700.00	4'207'164.20	1'691'970.00	2'515'194.20	485'100.00	2'030'094.20
9141.20 420.3311.19	Introduction système séparatif des eaux rues Centre/Simplon/Musée	2/2003	1'900'000	20	28'000 + prélev. s/9280.11	1'694'000.05	7'154.00	56'000.00	211'186.70	0.00	28'000.00	1'905'186.75	7'154.00	1'898'032.75	84'000.00	1'814'032.75
9141.420.01 420.3311.23	Renouvellement des arbres, réfection des trottoirs et rénovation de l'éclairage public du boulevard St-Martin	32/2004	765'000	20	38'300	276'846.91	0.00	0.00	293'426.30	0.00	38'300.00	570'273.21	0.00	570'273.21	38'300.00	531'973.21
9141.420.02 420.3311.24	Aménagement d'un carrefour giratoire à l'avenue de Pra et à la route du Rio Gredon	16/2005	370'000	10	37'000	2'533.50	0.00	0.00	229'267.20	0.00	37'000.00	231'800.70	0.00	231'800.70	37'000.00	194'800.70
9141.430.01	Etude de concept d'arborisation - Règlement de protection des arbres	Etude C 24/05				0.00	0.00	0.00	40'500.00	0.00	0.00	40'500.00	0.00	40'500.00	0.00	40'500.00
9141.460.01 420.3311.27	Introduction système séparatif des eaux rues Madeleine/Louis-Meyer/Torrent	22/2005	3'851'000	20	81'300 + prélev. s/9280.11	80'929.70	800.00	0.00	1'856'291.95	0.00	0.00	1'937'221.65	800.00	1'936'421.65	0.00	1'936'421.65
9141.55.01 412.3311	Construction d'une digue de protection au port de plaisance du quai Perdonnet	47/1988	1'700'000	20	85'000	1'698'453.70	0.00	1'445'103.25	0.00	0.00	85'000.00	1'698'453.70	0.00	1'698'453.70	1'530'103.25	168'350.45
9141.91 420.3311.16	Assainissement ouvrage d'art et réaménagement de surface du quai Perdonnet et de la rue Clara-Haskil	2/1994	2'720'000	20	70'000	2'699'560.60	0.00	1'950'000.00	0.00	0.00	70'000.00	2'699'560.60	0.00	2'699'560.60	2'020'000.00	679'560.60
9143.03 526.3312.01	Ecole catholique Notre-Dame, achat bâtiment et salle de gymnastique - travaux de première urgence et étude travaux de réfection	15/1993	2'350'000	20	50'000	2'316'328.25	366'205.30	1'550'000.00	0.00	0.00	50'000.00	2'316'328.25	366'205.30	1'950'122.95	1'600'000.00	350'122.95
9143.04 526.3312.03 952.3312.01	Transfert de la Maison des jeunes à la Grande Place 5 et réaménagement du 1er étage des Galeries du Rivage	27/1994	1'112'800	20	30'600	1'105'643.65	65'729.00	775'400.00	0.00	0.00	30'600.00	1'105'643.65	65'729.00	1'039'914.65	806'000.00	233'914.65
9143.04.04 526.3312.08	Réaménagement des étages 2 et 3 des Galeries du Rivage pour recevoir des classes secondaires et travaux d'entretien divers	13/1996	1'278'000	20	63'900	1'244'803.90	183'374.85	575'100.00	0.00	0.00	63'900.00	1'244'803.90	183'374.85	1'061'429.05	639'000.00	422'429.05
9143.05 254.3312	Swissmedia-Center - Achat parcelle no 689 sise à la rue du Clos 12/rue des Communaux 7 et réhabilitation des anciennes usines Rinsoz & Ormond	22/1995 9/1996	7'550'000	20	200'000	7'913'193.14	110'406.65	6'800'000.00	0.00	0.00	200'000.00	7'913'193.14	110'406.65	7'802'786.49	7'000'000.00	802'786.49
9143.100 842.3312	Réfection de la flèche et du clocher de l'Eglise Notre Dame de Vevey	30/2004	1'100'000	6	55'000	433'100.25	237'573.65	0.00	420'063.30	376'396.15	55'000.00	853'163.55	613'969.80	239'193.75	55'000.00	184'193.75

Commune de Vevey Comptes 2006 Dépenses d'investissements

ETAT DES DEPENSES D'INVESTISSEMENTS Situation au 31 décembre 2006		Numeros	Crédits	Durée de	Amort.	Dépenses	Recettes	Amortissements	Dépenses	Recettes	Amortissements	Dépenses	Recettes	Dépenses nettes	Amortissements	Solde à
		préavis	accordés	l'amort. selon préavis	selon préavis	cumulées au 31.12.2005	cumulées au 31.12.2005	cumulés au 31.12.2005	2006	2006	2006	cumulées au 31.12.2006	cumulées au 31.12.2006	cumulées au 31.12.2006	cumulés au 31.12.2006	amortir au 31.12.2006
9143.12	Stand de Gilamont - Etude faisabilité d'implantation stand de tir à 25 et 50 m.	Etude C 32/03				25'444.00	0.00	0.00	0.00	0.00	24'444.00	25'444.00	0.00	25'444.00	24'444.00	1'000.00
9143.13 526.3312.09	Extension complexe scolaire secondaire de Ste-Claire, 1ère et 2ème étapes	15/1993 12/1996 3/2000	21'320'000	30	710'600	21'197'452.28	2'885'984.85	5'393'000.00	21'940.15	0.00	710'600.00	21'219'392.43	2'885'984.85	18'333'407.58	6'103'600.00	12'229'807.58
9143.13.01 841.3312.01	Echange immobilier avec la Paroisse réformée de Vevey et règlement des obligations légales et contractuelles	15/1993 1/1996	1'670'000	10	155'000	1'676'505.40	0.00	1'395'000.00	0.00	0.00	155'000.00	1'676'505.40	0.00	1'676'505.40	1'550'000.00	126'505.40
9143.13.03 261.3312	Modification chaufferie centrale de Ste-Claire et adaptation chauffage église de Ste-Claire	12/1996	276'000	30	9'000	332'852.30	25'000.00	81'000.00	0.00	0.00	9'000.00	332'852.30	25'000.00	307'852.30	90'000.00	217'852.30
9143.14 526.3312.02	Complexe primaire de Charmontey	15/1993	4'500'000	20	125'000	4'491'818.95	645'109.00	3'375'000.00	0.00	0.00	125'000.00	4'491'818.95	645'109.00	3'846'709.95	3'500'000.00	346'709.95
9143.15 259.3312	Rénovation des façades et toitures du bâtiment de l'Hôpital, rue du Simplon 38	9/1999	135'000	20	6'750	144'262.95	0.00	40'700.00	0.00	0.00	6'800.00	144'262.95	0.00	144'262.95	47'500.00	96'762.95
9143.16 6480.3312	Etude de réalisation parking Grande Place	2/2001	880'000	5	176'000	395'281.37	2'960.00	588'358.27	204'885.20	0.00	176'000.00	600'166.57	2'960.00	597'206.57	764'358.27	-167'151.70
9143.17 420.3311.22	Réhabilitation Maison Scanavin (Deux-Marchés 3) et immeuble Ancien-Port 6, création édicule public et travaux de finition place Scanavin	20/2001 08/2005	4'414'000	10	39'700	4'642'503.55	192'160.00	79'400.00	7'728.25	44'440.00	39'700.00	4'650'231.80	236'600.00	4'413'631.80	119'100.00	4'294'531.80
9143.18 257.3312	Transformation de l'Hôtel de Ville	3/1987 11/1994	6'955'180	30	193'000	6'845'146.00	30'332.70	5'116'534.20	0.00	0.00	193'000.00	6'845'146.00	30'332.70	6'814'813.30	5'309'534.20	1'505'279.10
9143.21	Etude extension bâtiment Swissmedia Center (PPA)	Etude				32'891.00	0.00	0.00	0.00	0.00	31'891.00	32'891.00	0.00	32'891.00	31'891.00	1'000.00
9143.23 264.3312.01	Mise à disposition immeuble Grande Place 99 et travaux de transformation du Musée Suisse de l'Appareil photographique	21/2000	866'300	20	24'800	767'961.91	199'515.50	99'200.00	0.00	0.00	24'800.00	767'961.91	199'515.50	568'446.41	124'000.00	444'446.41
9143.24 275.3312.02	Travaux rénovation piscine Vevey-Corseaux Plage et remplacement installation chauffage chaleur/force VCP	4/2001	729'830	10	67'500	722'385.15	49'185.00	270'000.00	0.00	0.00	67'500.00	722'385.15	49'185.00	673'200.15	337'500.00	335'700.15
9143.253.01	Etude restauration - conservation du Château de l'Aile	Etude C 01/06				6'988.05	0.00	0.00	101'065.30	0.00	107'053.35	108'053.35	0.00	108'053.35	107'053.35	1'000.00
9143.262.03	Etude aménagement rez inférieur du Musée Jenisch en salles d'exposition et recherche nouveaux locaux pour la bibliothèque municipale	14/2003	76'000			57'638.30	60'000.00	0.00	8'304.00	0.00	0.00	65'942.30	60'000.00	5'942.30	0.00	5'942.30
9143.262.10 262.3312.02	Remplacement de trois installations de climatisation au Musée Jenisch	17/2005	90'000	5	18'000	85'040.75	0.00	0.00	0.00	0.00	18'000.00	85'040.75	0.00	85'040.75	18'000.00	67'040.75
9143.269.01 269.3311	Renovation du terrain de Copet II	10/2004	785'000	10	78'500	658'270.55	165'000.00	78'500.00	27'146.05	0.00	78'500.00	685'416.60	165'000.00	520'416.60	157'000.00	363'416.60
9143.269.02 269.3312.01	Rénovation des installations sportives de Copet I et construction de nouveaux vestiaires	02/2006 02/2007	3'012'000	20	150'600	57'063.20	0.00	0.00	104'621.80	0.00	0.00	161'685.00	0.00	161'685.00	0.00	161'685.00
9143.27 526.3312.07	Transformation et réhabilitation ancienne école catholique de la Part-Dieu et réfection salle de gymnastique	11/2002	4'284'000	20	214'200	4'231'131.27	645'121.00	642'600.00	3'007.25	0.00	214'200.00	4'234'138.52	645'121.00	3'589'017.52	856'800.00	2'732'217.52
9143.275.01 275.3312.03	Remplacement des filtres des bassins intérieurs, Piscine Vevey Corseaux Plage	03/2003	90'000	20	4'500	80'257.75	0.00	9'000.00	0.00	0.00	4'500.00	80'257.75	0.00	80'257.75	13'500.00	66'757.75
9143.281.01	Etude pour la réhabilitation de la marquise "Champignon" des Galeries du Rivage	Etude C 05/05				21'720.60	0.00	0.00	39'454.60	0.00	60'175.20	61'175.20	0.00	61'175.20	60'175.20	1'000.00
9143.2962.01 2961.3312	Travaux de rénovation de la maison du vignoble de Villard	18/2003	319'000	20	15'950	363'854.00	35'000.00	16'000.00	0.00	0.00	16'000.00	363'854.00	35'000.00	328'854.00	32'000.00	296'854.00

Commune de Vevey Comptes 2006 Dépenses d'investissements

ETAT DES DEPENSES D'INVESTISSEMENTS Situation au 31 décembre 2006		Numéros	Crédits	Durée de	Amort.	Dépenses	Recettes	Amortissements	Dépenses	Recettes	Amortissements	Dépenses	Recettes	Dépenses nettes	Amortissements	Solde à
		préavis	accordés	l'amort. selon préavis	selon préavis	cumulées au 31.12.2005	cumulées au 31.12.2005	cumulés au 31.12.2005	2006	2006	2006	cumulées au 31.12.2006	cumulées au 31.12.2006	cumulées au 31.12.2006	cumulés au 31.12.2006	amortir au 31.12.2006
9143.300.01	Etude implantation de nouvelles infrastructures de football	Etude C 12/04				94'290.85	0.00	0.00	40'147.60	58'805.30	0.00	134'438.45	58'805.30	75'633.15	0.00	75'633.15
9143.300.02	Etude rénovation salle del Castillo	Etude C 01/05				121'260.10	0.00	0.00	23'403.00	0.00	0.00	144'663.10	0.00	144'663.10	0.00	144'663.10
9143.300.03 122.3312	Aménagement d'un guichet unique d'accueil et d'information au rez de l'Hôtel de Ville	01/2006	95'000	5	19'000	0.00	0.00	0.00	119'498.40	45'000.00	0.00	119'498.40	45'000.00	74'498.40	0.00	74'498.40
9143.300.04 300.3312	Crédit cadre 2006 pour l'entretien du patrimoine communal	08/2006	755'000	20	37'750	0.00	0.00	0.00	655'767.75	600.00	0.00	655'767.75	600.00	655'167.75	0.00	655'167.75
9143.32 269.3312	Amélioration des douches et W.C. de Copet I et installation d'un arrosage automatique pour les terrains de Copet I et III	18/1996	180'000	10	18'000	204'371.45	0.00	162'000.00	0.00	0.00	18'000.00	204'371.45	0.00	204'371.45	180'000.00	24'371.45
9143.33	Frais d'étude rénovation des deux immeubles av. de Gilamont 65-67	Etude C 18/96				14'830.00	0.00	0.00	0.00	0.00	13'830.00	14'830.00	0.00	14'830.00	13'830.00	1'000.00
9143.34 772.3312	Rénovation des façades et toitures-terrasse du bâtiment du centre de la petite enfance "Les Marionnettes", av. Louis-Levade 6	2/1997	365'000	10	36'500	376'942.05	0.00	292'000.00	0.00	0.00	36'500.00	376'942.05	0.00	376'942.05	328'500.00	48'442.05
9143.35	Démolition des anciens bâtiments des colonies de vacances des Monts-de-Corsier	31/04	150'000	1	150'000	161'332.90	0.00	0.00	0.00	0.00	0.00	161'332.90	0.00	161'332.90	0.00	161'332.90
9143.36 526.3312.06	Rénovation des façades et toitures de l'école de Plan, création du séparatif des égouts, transformation des locaux pour le judo au sous-sol et amélioration de l'indice énergétique du bâtiment	15/1998	600'000	20	30'000	571'175.10	85'650.90	210'000.00	0.00	0.00	30'000.00	571'175.10	85'650.90	485'524.20	240'000.00	245'524.20
9143.37 258.3312.01	Aménagement de bureaux dans les combles annexe nord de la Cour-au-Chantre pour le tribunal d'arrondissement de l'Est vaudois et amélioration locaux Simplon 38	25/1999	760'000	20	38'000	692'763.55	16'000.00	190'000.00	0.00	0.00	38'000.00	692'763.55	16'000.00	676'763.55	228'000.00	448'763.55
9143.39 257.3312.03	Travaux d'entretien aux façades et aux toitures des bâtiments rue du Conseil 8 et 6	17/2000	260'000	20	13'000	278'653.65	0.00	52'000.00	0.00	0.00	13'000.00	278'653.65	0.00	278'653.65	65'000.00	213'653.65
9143.40 793.3312	Construction Unité d'Accueil pour écoliers sur parcelle 912, av. Levade	8/2001	453'800	20	22'690	452'890.60	0.00	90'800.00	0.00	0.00	22'700.00	452'890.60	0.00	452'890.60	113'500.00	339'390.60
9143.41 431.3312	Travaux de transformation du centre funéraire de St-Martin	16/2001	550'000	10	55'000	598'872.85	3'833.00	165'000.00	0.00	0.00	55'000.00	598'872.85	3'833.00	595'039.85	220'000.00	375'039.85
9143.42	Création de 17 places d'accueil garderie les Sapins - Aménagement 1er étage Général-Guisan 69	11/2001	130'000		Prélèv. s/9282.50	200'063.33	211'981.00	0.00	1'614.00	0.00	0.00	201'677.33	211'981.00	-10'303.67	0.00	-10'303.67
9143.43 780.3312	Transformation et rénovation de l'immeuble sis rue du Midi 11 - Création d'une garderie-nursery	3/2002	2'200'000	20	85'000	2'167'827.15	507'100.00	255'000.00	0.00	0.00	85'000.00	2'167'827.15	507'100.00	1'660'727.15	340'000.00	1'320'727.15
9143.49 290.3312	Transformation du Théâtre municipal	40/1988 22/1991	15'685'000	15	335'000	15'352'606.35	4'020'150.00	9'212'061.00	0.00	0.00	335'000.00	15'352'606.35	4'020'150.00	11'332'456.35	9'547'061.00	1'785'395.35
9143.500.01 526.3312.10 9143.53	Aménagement d'une salle de gym PPE rue des Tilleuls 2	19/2003	2'286'500	20	114'325	2'284'745.95	56'716.00	114'300.00	21'442.00	0.00	114'300.00	2'306'187.95	56'716.00	2'249'471.95	228'600.00	2'020'871.95
262.3312 262.3312.01	Transformation du Musée Jenisch	29/1986 25/1988	6'353'000	25	255'125	6'353'336.45	140'366.00	4'844'744.00	0.00	0.00	255'200.00	6'353'336.45	140'366.00	6'212'970.45	5'099'944.00	1'113'026.45

Commune de Vevey Comptes 2006 Dépenses d'investissements

ETAT DES DEPENSES D'INVESTISSEMENTS Situation au 31 décembre 2006	Numéros préavis	Crédits accordés	Durée de l'amort. selon préavis	Amort. selon préavis	Dépenses cumulées au 31.12.2005	Recettes cumulées au 31.12.2005	Amortissements cumulés au 31.12.2005	Dépenses 2006	Recettes 2006	Amortissements 2006	Dépenses cumulées au 31.12.2006	Recettes cumulées au 31.12.2006	Dépenses nettes cumulées au 31.12.2006	Amortissements cumulés au 31.12.2006	Solde à amortir au 31.12.2006
9143.67 264.3312 Transfert du Musée suisse de l'appareil photographique à la ruelle des Anciens-Fossés 6, création d'un abri de protection des biens culturels et installation d'une chaufferie centralisée au sous-sol de la Maison du Conseil	24/1987	3'704'680	25	142'600	3'940'580.55	299'706.00	2'970'132.40	0.00	0.00	142'600.00	3'940'580.55	299'706.00	3'640'874.55	3'112'732.40	528'142.15
9143.73 253.3312.05 253.3312.07 Rénovation des immeubles 15 et 17 de la rue du Conseil	41/1988 13/1991	1'733'800	20	86'700	1'825'840.30	51'371.00	1'445'100.00	0.00	0.00	86'700.00	1'825'840.30	51'371.00	1'774'469.30	1'531'800.00	242'669.30
9143.800.01 814.3313 Gradin mobile pour l'Oriental	3/2004	155'000	10	15'500	155'394.85	0.00	15'500.00	0.00	0.00	15'500.00	155'394.85	0.00	155'394.85	31'000.00	124'394.85
9143.831.01 831.3312 Aménagement de la bibliothèque municipale dans les locaux de l'ex-Insolite.	14/2003 29/2004	3'040'000	20	89'690	1'945'958.80	0.00	0.00	1'189'422.25	29.00	89'700.00	3'135'381.05	29.00	3'135'352.05	89'700.00	3'045'652.05
9143.88 Recherche investisseurs en vue de la réalisation du complexe hôtelier du Château de l'Aile	41/1994	100'000		Prélèvements 9282.50	22'400.50	0.00	0.00	0.00	0.00	0.00	22'400.50	0.00	22'400.50	0.00	22'400.50
9143.951 271.3311 Rénovation de la place multisports de Pra	14/2006	335'000	10	33'500	0.00	0.00	0.00	243'346.93	0.00	0.00	243'346.93	0.00	243'346.93	0.00	243'346.93
9143.98 526.3312 Rénovation de la toiture de l'école de la Veveysse et remplacement de deux chaudières et brûleurs de la centrale thermique	28/1991	4'334'000	20	100'000	4'267'913.80	635'156.50	3'434'000.00	0.00	0.00	100'000.00	4'267'913.80	635'156.50	3'632'757.30	3'534'000.00	98'757.30
9143.99 526.3312.04 776.3312 Construction d'un centre de la petite enfance et de deux classes d'école dans les immeubles nos 1 et 2 du quai E. Ansermet	17/1992 24/1993	2'585'000	20	80'000	2'310'748.10	461'597.00	1'720'000.00	0.00	0.00	80'000.00	2'310'748.10	461'597.00	1'849'151.10	1'800'000.00	49'151.10
9146.12 420.3313.02 Renouvellement d'une balayuse mécanique du service de voirie	23/2000	138'500	10	13'900	137'234.40	0.00	55'600.00	0.00	0.00	13'900.00	137'234.40	0.00	137'234.40	69'500.00	67'734.40
9146.142.01 142.3313.02 Mise à niveau de l'infrastructure informatique de l'administration communale	24/2004	168'000	5	33'600	136'932.20	0.00	0.00	25'041.40	0.00	33'600.00	161'973.60	0.00	161'973.60	33'600.00	128'373.60
9146.31 420.3313.01 Renouvellement d'une balayuse mécanique du service de voirie	23/1998	135'000	10	13'500	134'197.00	0.00	94'500.00	0.00	0.00	13'500.00	134'197.00	0.00	134'197.00	108'000.00	26'197.00
9146.32 142.3313.02 Modernisation de l'informatique de l'administration communale, deuxième étape : mise en réseau	29/1998	920'000	5	184'000	927'118.75	7'118.75	920'000.00	0.00	0.00	0.00	927'118.75	7'118.75	920'000.00	920'000.00	0.00
9146.33 142.3313.03 Modernisation de l'informatique de l'administration communale, troisième étape : remplacement de l'application de gestion communale	10/1999	600'000	5	120'000	600'050.00	50.00	600'000.00	0.00	0.00	0.00	600'050.00	50.00	600'000.00	600'000.00	0.00
9146.34 Scénarios de développement du SIT et cahier des charges du cadastre souterrain	Etude C 34/02				65'394.00	0.00	0.00	0.00	0.00	64'394.00	65'394.00	0.00	65'394.00	64'394.00	1'000.00
9146.40 831.3313 Acquisition de matériel informatique pour la Bibliothèque municipale	27/2002	131'500	5	26'300	112'601.85	0.00	52'600.00	0.00	0.00	26'300.00	112'601.85	0.00	112'601.85	78'900.00	33'701.85
9146.420.01 420.3313.03 Acquisition de deux machines de déneigement	20/2003	89'500	10	8'950	87'500.00	0.00	9'000.00	0.00	0.00	9'000.00	87'500.00	0.00	87'500.00	18'000.00	69'500.00
9146.420.02 420.3313.04 Renouvellement d'une balayuse mécanique du Service de gestion	07/2006	155'000	5	31'000	0.00	0.00	0.00	154'200.00	0.00	0.00	154'200.00	0.00	154'200.00	0.00	154'200.00
9146.50 501.3313 Renouvellement du mobilier scolaire	17/2001	1'500'000	15	100'000	1'479'275.30	18'480.10	300'000.00	0.00	3'960.00	100'000.00	1'479'275.30	22'440.10	1'456'835.20	400'000.00	1'056'835.20
9146.653.01 653.3313 Remplacement d'une ambulance Ford E350	07/2003	180'000	6	remboursé par Etat	180'837.95	60'000.00	30'000.00	0.00	30'000.00	0.00	180'837.95	90'000.00	90'837.95	30'000.00	60'837.95

Commune de Vevey Comptes 2006 Dépenses d'investissements

ETAT DES DEPENSES D'INVESTISSEMENTS Situation au 31 décembre 2006		Numéros préavis	Crédits accordés	Durée de l'amort. selon préavis	Amort. selon préavis	Dépenses cumulées au 31.12.2005	Recettes cumulées au 31.12.2005	Amortissements cumulés au 31.12.2005	Dépenses 2006	Recettes 2006	Amortissements 2006	Dépenses cumulées au 31.12.2006	Recettes cumulées au 31.12.2006	Dépenses nettes cumulées au 31.12.2006	Amortissements cumulés au 31.12.2006	Solde à amortir au 31.12.2006
9146.6559.01	Remplacement d'un véhicule d'intervention technique polyvalent par l'achat d'un Mercedes-Benz 416 CDI	12/2003	100'000		Prélèvements/9206.48	148'089.10	49'363.05	0.00	0.00	98'726.05	0.00	148'089.10	148'089.10	0.00	0.00	0.00
9147	Marchandises et approvisionnements					461'808.82	346'221.98	0.00	199'058.67	181'618.42	0.00	660'867.49	527'840.40	133'027.09	0.00	133'027.09
9152.01	Funiculaire Vevey-Chardonne-Pèlerin, avance rénovation technique					290'000.00	0.00	0.00	0.00	0.00	0.00	290'000.00	0.00	290'000.00	0.00	290'000.00
9152.02	Aide financière CEV pour rachat monte-pente La Cha aux Pléades					115'575.00	0.00	0.00	0.00	0.00	0.00	115'575.00	0.00	115'575.00	0.00	115'575.00
9152.03	Société d'équipements publics du Haut-Léman S.A. (liquidation de la SEPHL en 2006)					0.00	0.00	0.00	127'000.00	127'000.00	0.00	127'000.00	127'000.00	0.00	0.00	0.00
9153.01	Titres du patrimoine administratif - Services industriels					12'610'887.50	4'946'287.50	0.00	0.00	0.00	0.00	12'610'887.50	4'946'287.50	7'664'600.00	0.00	7'664'600.00
9153.02	Titres du patrimoine administratif - Sociétés de transports publics (actions CGN)					36'100.00	0.00	36'100.00	30'900.00		30'900.00	67'000.00	0.00	67'000.00	67'000.00	0.00
9153.03	Titres du patrimoine administratif - Sociétés immobilières (liquidation de la SEPHL en 2006)					100'000.00	0.00	0.00	0.00	100'000.00	0.00	100'000.00	100'000.00	0.00	0.00	0.00
9165.01 411.3315	Participation de la commune aux dépenses de l'Entreprise de correction fluviale de la Veveyse de Fégire et de la basse Veveyse	28/1997	1'828'100	10	182'000	1'431'068.55	47'572.60	1'274'000.00	0.00	0.00	109'495.95	1'431'068.55	47'572.60	1'383'495.95	1'383'495.95	0.00
9165.150.01 951.3315.01	Participation financière au renouvellement et développement des remontées mécaniques des Pléades	23/2001	638'200	5	127'640	639'252.00	0.00	0.00	0.00	0.00	127'600.00	639'252.00	0.00	639'252.00	127'600.00	511'652.00
9165.814.01	Octroi d'un prêt à la Fondation du Septembre musical Montreux-Vevey	Prêt	50'000	10	5'000	0.00	0.00	0.00	50'000.00	0.00	5'000.00	50'000.00	0.00	50'000.00	5'000.00	45'000.00
Totaux			136'780'315		5'676'170	151'561'466.40	21'516'857.13	71'262'314.16	6'700'948.30	1'066'574.92	5'238'683.50	146'013'550.81	20'998'749.20	125'014'801.61	65'836'816.62	59'177'984.99

Récapitulation par rubrique																
9141	Ouvrages de génie civil et d'assainissement à amortir		19'542'625			20'182'060.24	3'020'759.25	9'024'657.30	2'881'890.40	0.00	712'300.00	18'256'232.74	2'068'795.40	16'187'437.34	5'881'203.25	10'306'234.09
9143	Bâtiments et constructions à amortir		110'603'890			110'600'483.74	13'006'003.90	57'795'856.86	3'232'857.83	525'270.45	3'992'693.55	107'477'195.58	12'913'555.35	94'563'640.23	56'050'123.42	38'513'516.81
9146	Mobilier, machines et véhicules à amortir		4'117'500			4'009'230.55	135'011.90	2'061'700.00	179'241.40	132'686.05	260'694.00	4'188'471.95	267'697.95	3'920'774.00	2'322'394.00	1'598'380.00
9147	Marchandises et approvisionnements		0			461'808.82	346'221.98	0.00	199'058.67	181'618.42	0.00	660'867.49	527'840.40	133'027.09	0.00	133'027.09
9152	Prêts et capitaux de dotation		0			1'405'575.00	0.00	1'000'000.00	127'000.00	127'000.00	0.00	532'575.00	127'000.00	405'575.00	0.00	405'575.00
9153	Titres du patrimoine administratif		0			12'746'987.50	4'946'287.50	36'100.00	30'900.00	100'000.00	30'900.00	12'777'887.50	5'046'287.50	7'731'600.00	67'000.00	7'664'600.00
9165	Autres subventions et participations d'investissements à amortir		2'516'300			2'155'320.55	62'572.60	1'344'000.00	50'000.00	0.00	242'095.95	2'120'320.55	47'572.60	2'072'747.95	1'516'095.95	556'652.00
Totaux			136'780'315			151'561'466.40	21'516'857.13	71'262'314.16	6'700'948.30	1'066'574.92	5'238'683.50	146'013'550.81	20'998'749.20	125'014'801.61	65'836'816.62	59'177'984.99

Commune de Vevey Comptes 2006 Cautionnements et engagements

Cautionnements, garanties et engagements de la commune	31.12.2006	31.12.2005
<u>Cautions</u>	20'846'042.00	20'894'042.00
<i>Cautions simples et solidaires</i>	20'846'042.00	20'894'042.00
Club veveysan de tennis	3'250'410.00	3'250'410.00
S.I. Logements Modernes S.A., Vevey	3'940'000.00	3'940'000.00
Société coopérative Harivest	1'800'000.00	1'800'000.00
Société coopérative En Subriez B	2'343'000.00	2'343'000.00
Société coopérative d'habitation Gilamont-Village	3'960'000.00	3'960'000.00
Société coopérative d'habitation Charmontey B, Vevey	2'211'000.00	2'211'000.00
Association Swissmédia	50'000.00	50'000.00
Association du bassin d'aviron Barberêche, A.B.A.B, 1700 Fribourg	0.00	48'000.00
S.A. Compost Chablais Riviera (dès le 22 avril 2003)	922'240.00	922'240.00
Fondation du Conservatoire de musique et Ecole de jazz Montreux-Vevey-Riviera	2'100'000.00	2'100'000.00
Domaine "Espace Musée Chaplin" (27/04)	269'392.00	269'392.00
<u>Garanties</u>	30'000.00	30'000.00
Association Tous Artistes Confondus (exploitation du Rocking Chair)	30'000.00	30'000.00
S.A. Compost Chablais Riviera	Couverture du déficit d'exploitation	Couverture du déficit d'exploitation

Plafond des cautionnements et autres formes de garantie fixé à hauteur de CHF 45'000'000.-- pour la période législative 01.07.06 au 30.06.2011 selon décision du Conseil communal du 7 décembre 2006 (préavis no 27/2006)

Commune de Vevey Comptes 2006 Titres

Quantité	Titres - inventaire au 31.12.2006	Valeur nominale 1 action	Valeur nominale	Valeur bilan au 31.12.05	Cours au 31.12.06	Valeur amortie ou remboursée	Valeur bilan au 31.12.06	Plus ou moins value	Taux %	Rendement brut
	Titres du patrimoine administratif		9'627'590.00	7'664'600.00		-1'962'990.00	7'664'600.00	0.00		926'886.55
	Services industriels (9153.01)		8'047'900.00	7'664'600.00		-383'300.00	7'664'600.00	0.00		919'168.00
13'320	actions Romande Energie Holding SA (nom.)	25.00	333'000.00	333'000.00	1'668.00	0.00	333'000.00	0.00	60.00	199'800.00
13'163	actions Société Electrique Vevey-Montreux SA (nom.)	400.00	5'265'200.00	5'265'200.00	non-côtée	0.00	5'265'200.00	0.00	5.00	263'260.00
206'640	actions Holdigaz (nom.)	100.00	2'066'400.00	2'066'400.00	65.00	0.00	2'066'400.00	0.00	22.00	454'608.00
396	bons de jouissance Cie Industrielle du Gaz		0.00	0.00	non-côtée	0.00	0.00	0.00	0.00	0.00
713	actions SATOM - Société pour le traitement des ordures du haut bassin lémanique et de la vallée inférieure du Rhône SA (nom.)	100.00	71'300.00	0.00	non-côtée	-71'300.00	0.00	0.00	0.00	0.00
50	actions Centre de ramassage et d'identification des déchets spéciaux SA (CRIDEC) (nom.)	1'000.00	50'000.00	0.00	non-côtée	-50'000.00	0.00	0.00	3.00	1'500.00
2'620	actions SA Compost Chablais Riviera (nom.)	100.00	262'000.00	0.00	non-côtée	-262'000.00	0.00	0.00	0.00	0.00
	Sociétés de transports (9153.02)		1'290'490.00	0.00		-1'290'490.00	0.00	0.00		58.55
503	actions Vevey-Chexbres, 1ère classe	500.00	251'500.00	0.00	115.00	-251'500.00	0.00	0.00	0.00	0.00
500	actions Vevey-Chexbres, 2ème classe	400.00	200'000.00	0.00	0.00	-200'000.00	0.00	0.00	0.00	0.00
46'899	actions Transport Montreux-Vevey-Riviera	10.00	468'990.00	0.00	0.10	-468'990.00	0.00	0.00	0.00	0.00
9'630	actions Montreux-Oberland Bernois	10.00	96'300.00	0.00	1.15	-96'300.00	0.00	0.00	0.00	0.00
12	actions Matterhorn Gotthard Verkehrs AG (nom.)	75.00	900.00	0.00	0.00	-900.00	0.00	0.00	6.51	58.55
1'642	actions nominatives "A" CGN Cie Générale de Navigation	100.00	164'200.00	0.00	0.00	-164'200.00	0.00	0.00	0.00	0.00
836	actions nominatives "B" CGN Cie Générale de Navigation	100.00	83'600.00	0.00	36.00	-83'600.00	0.00	0.00	0.00	0.00
250	actions Glacier 3000 Région Les Diablerets-Gstaad SA									
	actions Swiss World Airways SA émises	100.00	25'000.00	0.00	0.00	-25'000.00	0.00	0.00	0.00	0.00
	Sociétés immobilières (9153.03)		125'200.00	0.00		-125'200.00	0.00	0.00		1'260.00
74	parts sociales Sté coop. d'habitation Charmontey	300.00	22'200.00	0.00	0.00	-22'200.00	0.00	0.00	5.00	1'110.00
10	parts sociales Sté coop. d'habitation Charmontey B	300.00	3'000.00	0.00	0.00	-3'000.00	0.00	0.00	5.00	150.00
1'000	actions Sté d'équipements publics du Haut-Léman SA (nom.)									
	parts sociales Sté coop. Logacop (nom.)	100.00	100'000.00	0.00	0.00	-100'000.00	0.00	0.00	0.00	0.00
	Sociétés touristiques et économiques (9153.04)		161'000.00	0.00		-161'000.00	0.00	0.00		6'400.00
320	actions Tunnel du Grand St-Bernard SA	500.00	160'000.00	0.00	0.00	-160'000.00	0.00	0.00	4.00	6'400.00
10	parts sociales Sté coopérative Aero-Blécherette	100.00	1'000.00	0.00	0.00	-1'000.00	0.00	0.00	0.00	0.00
10	parts sociales Sté coopérative des Pléiades	300.00	3'000.00	0.00	0.00	-3'000.00	0.00	0.00	0.00	0.00

Commune de Vevey Comptes 2006 Titres

Quantité	Titres - inventaire au 31.12.2006	Valeur nominale 1 action	Valeur nominale	Valeur bilan au 31.12.05	Cours au 31.12.06	Valeur amortie ou remboursée	Valeur bilan au 31.12.06	Plus ou moins value	Taux %	Rendement brut
	Titres du patrimoine financier (9120.01)		271'132.50	238'957.50		-226'675.00	44'457.50	-194'500.00		17'793.50
	Actions		238'187.50	238'187.50		-194'500.00	43'687.50	-194'500.00		12'870.50
699	actions Banque Cantonale Vaudoise (nom.)	62.50	43'687.50	43'687.50	587.00	0.00	43'687.50	0.00	7.20	3'145.50
1'945	actions SI Logements Modernes SA (nom.)	100.00	194'500.00	194'500.00	60.00	-194'500.00	0.00	-194'500.00	5.00	9'725.00
	Valeurs diverses		32'945.00	770.00		-32'175.00	770.00	0.00		4'923.00
3	obligations La Rame Vevey-La Tour-de-Peilz	25.00	75.00	0.00		-75.00	0.00	0.00		0.00
1	action Banque Nationale Suisse (nom.)	250.00	250.00	250.00	1'280.00	0.00	250.00	0.00	6.00	15.00
1	part Société d'Agriculture de Vevey & environs	3'800.00	3'800.00	0.00		-3'800.00	0.00	0.00	6.00	228.00
2	parts Caisse Suisse de voyages REKA	250.00	500.00	0.00		-500.00	0.00	0.00		0.00
23	actions Beaulieu Exploitation SA, Lausanne	100.00	2'300.00	0.00	15.00	-2'300.00	0.00	0.00		0.00
12	parts Foire aux vins vaudois	100.00	1'200.00	0.00		-1'200.00	0.00	0.00		0.00
1	part Office des vins vaudois	5'000.00	5'000.00	0.00		-5'000.00	0.00	0.00		0.00
520	actions Nestlé SA (nom.)	1.00	520.00	520.00	433.00	0.00	520.00	0.00	900.00	4'680.00
120	parts Coopérative vaudoise de cautionnement hypothécaire,	10.00	1'200.00	0.00		-1'200.00	0.00	0.00		0.00
180	parts Coopérative vaudoise de cautionnement, Lausanne	10.00	1'800.00	0.00		-1'800.00	0.00	0.00		0.00
16	parts Théâtre du Vieux-Quartier, Montreux	250.00	4'000.00	0.00		-4'000.00	0.00	0.00		0.00
10	actions Transhelvética SA	1'000.00	10'000.00	0.00		-10'000.00	0.00	0.00		0.00
10	actions BVA Holding SA	100.00	1'000.00	0.00		-1'000.00	0.00	0.00		0.00
4	parts sociales Office du tourisme, Château d'Oex	250.00	1'000.00	0.00		-1'000.00	0.00	0.00		0.00
3	parts de soutien Centre International de la mécanique d'art, Ste-Croix	100.00	300.00	0.00		-300.00	0.00	0.00		0.00

	Récapitulation									
	Titres du patrimoine administratif		9'627'590.00	7'664'600.00		-1'962'990.00	7'664'600.00	0.00		926'886.55
	Divers "sans SEVM et Gaz"		2'295'990.00	333'000.00		-1'962'990.00	333'000.00	0.00		209'018.55
	Société Electrique Vevey-Montreux SA		5'265'200.00	5'265'200.00		0.00	5'265'200.00	0.00		263'260.00
	Holdigaz		2'066'400.00	2'066'400.00		0.00	2'066'400.00	0.00		454'608.00
	Titres du patrimoine financier		271'132.50	238'957.50		-226'675.00	44'457.50	-194'500.00		17'793.50
	Totaux		9'898'722.50	7'903'557.50		-2'189'665.00	7'709'057.50	-194'500.00		944'680.05

INVENTAIRE DES IMMEUBLES DE LA VILLE AU 31.12.2006

Situation	Désignation de l'immeuble	Parcelle no	Surface (m2)	Estimation fiscale	Patrimoine administratif	Patrimoine financier	No ECA	Valeur assur. incendie (113)	
1. Bâtiments locatifs									
Route des Entrepôts, av. Reller 1	Port franc et locaux de la voirie	208	4'707	6'400'000	0	6'400'000	3424	19'445'913	
Grande-Place 1	Château de l'Aile (Couvreu)	368	2'511	4'500'000	0	0	92	699'607	
							93	8'915'656	
Rue du Simplon 31	Habitation, caves et magasin	389	476	1'700'000	0	1'700'000	2406	4'316'130	
Rue des Communaux 2a	Immeuble Teuscher	696	802	250'000	0	250'000	1163	1'526'733	
Rue du Simplon 14-16	Immeuble S.I. Panorama	754	1'397	4'000'000	1'280'000	2'720'000	2428	10'222'616	
							2444	159'456	
Av. de Gilamont 49	Immeuble S.I. de Copet	1192	346	60'000	0	60'000	1456	367'249	
Rue d'Italie 61	Immeuble Umbehr	550	vendu le 16.05.06					552	0
Av. de Lavaux 2	Immeuble Borer	177	430	0	0	0	2162	594'925	
Rue du Conseil 6	Immeuble Morier	483	129	300'000	0	300'000	398	1'400'785	
Ch. du Petit-Clos 3	Immeuble Gerhard	678	1'742	240'000	0	240'000	1208	831'385	
Bd. Charmontey 30	Immeuble Renaud S.A.	884	747	410'000	0	410'000	1372	859'585	
Rue du Conseil 15	Immeuble Pfäuti	452	181	650'000	0	650'000	363	2'008'997	
Ruelle des Anciens-Fossés	Immeuble Pfäuti (1/3 de 453)	453	13	0	0	0		0	
Av. du Général-Guisan 69	Immeuble Cherbuin	189	535	270'000	0	270'000	2113	971'127	
Av. du Général-Guisan 71	Immeuble Caillet	188	385	200'000	0	200'000	2114	923'730	
Av. du Général-Guisan 73	Immeuble Montandon	187	346	180'000	0	180'000	2115	934'611	
Av. du Général-Guisan 75	Immeuble Bornand	186	362	180'000	0	180'000	2116	992'287	
Ruelle des Anciens Fossés	Immeuble Dépraz et Guignard (1/2 de 449)	449	17	0	0	0		0	
Rue du Conseil 17	Immeuble Dépraz et Guignard	450	315	1'000'000	0	1'000'000	360	2'462'185	
Rue du Conseil 23	Magasins	438	168	100'000	0	100'000	344	403'307	
Av. de Gilamont 65	Bâtiment Tour A	1562	5'153	8'700'000	624'398	8'075'602	3266	12'505'685	
Av. de Gilamont 67	Bâtiment Tour B						3267	12'478'715	
Rue du Panorama 17	Immeuble locatif à caractère social	746	a)	9'500'000	0	9'500'000	3478	13'009'646	
Rue du Collège 16, 18	Immeuble Rinsoz-Ormond Holding SA	721	DDP	voir point 4 ci-dessous					0
Rue de la Byronne 4	Immeuble Barbay	91	196	450'000	0	450'000	1833	1'258'802	
Rue du Midi 30	Immeuble SI Rue du Midi (1/2 propriété)	111	524	1'682'500	0	1'682'500	2967	0	
Rue des Bosquets 31-33	Centre Artisanal des Bosquets	1985	PPE	750'000	0	750'000		0	
	PPE locaux ESAA de photographie	1986	PPE	300'000	0	300'000		0	
Sous-total			21'482	41'822'500	1'904'398	35'418'102		97'289'132	

a) : surface totale sous point 8. Bâtiments scolaires, garderies et musées

INVENTAIRE DES IMMEUBLES DE LA VILLE AU 31.12.2006

Situation	Désignation de l'immeuble	Parcelle no	Surface (m2)	Estimation fiscale	Patrimoine administratif	Patrimoine financier	No ECA	Valeur assur. incendie (113)
2. Salles de spectacles								
Rue Louis Meyer 1/Jardin du Rivage	Kiosque (CGN)	367	11'186	1'900'000	1'900'000	0	2598	190'844
	Restaurant - Salle Del Castillo						91	16'240'334
	Pavillon de musique, Théâtre de Verdure						3141	680'876
Rue du Théâtre 4/Rue du Conseil 31	Théâtre	396	1'181	0	0	0	322	16'224'893
		325	243					322
Rue d'Italie 22	Espace Oriental - Salle de spectacles et locaux divers	613	526	0	0	0	954	1'209'005
							955	2'364'751
Sous-total			13'136	1'900'000	1'900'000	0		36'910'703

3. Droits distincts et permanents de superficie en faveur de la commune

Quai Ernest-Ansermet 10	Centre nautique et balnéaire, sur parcelle no 1 Etat de Vaud, domaine public cantonal	CFA	4'355	0	0	0	3449	3'082'639
Quai Maria-Belgia	Bâtiment de l'Aviron (salles de gymnastique), sur parcelle no 57, propriété du SIGE	56	1'608	0	0	0	3464	8'554'630
Rte de Lavaux	Place, jardins, sur parcelle no 3, propriété SI en Bergère-Vevey S.A.	170	3'042	0	0	0		0
Av. de Rolliez	Salle de gymnastique de Subriiez, sur parcelle no 653, propriété Etat de Vaud	745	1'178	0	0	0	3339	3'021'461
Bd St-Martin/Paderewski	Abri PC en faveur de diverses communes, sur parcelles nos 848 et 951, propriété Hôpital du Samaritain	821	2'364	0	0	0		0
Rue des Chenevières 10	Ecole, place, sur parcelle no 622, propriété de l'Association paroissiale catholique de Notre-Dame	1300	1'304	0	0	0	3211	4'279'464
Av. de Rolliez	Place, jardins, sur parcelle no 649, propriété de Sté coopérative Subriiez B, Ducrest J.-D., Heiman C. et Steiner P.	1402	1'980	0	0	0		0
Sous-total			15'831	0	0	0		18'938'194

INVENTAIRE DES IMMEUBLES DE LA VILLE AU 31.12.2006

Situation	Désignation de l'immeuble	Parcelle no	Surface (m2)	Estimation fiscale	Patrimoine administratif	Patrimoine financier	No ECA	Valeur assur. incendie (113)
4. Parcelles communales grevées de droits distincts et permanents de superficie en faveur de tiers								
Rue des Bosquets 31-33	Terrain anciens abattoirs, grevé par DDP no 375 au 31.12.2087, en faveur de la PPE "Centre artisanal des Bosquets"	365	4'821	1'200'000	0	1'200'000	3541	0
Rue du Conseil 23	Maison Mme de Warens grevé par DDP no 2'238 au 11.06.2104 en faveur de la Fondation du Conservatoire de Musique et Ecole de Jazz Montreux-Vevey-Riviera	438	482	0	0	0	343	0
Rue d'Italie 13	Place, jardins grevé par DDP nos 1385 au 21.08.2096 et 1386 au 24.06.2098, en faveur de la Société Coopérative d'Habitation "Charmontey B"	608	1'176	0	0	0	3756 3769	0
Ch. Petit-Clos/av. Blonay	Places, jardins, grevé par DDP no 691 au 25.05.2087, en faveur de la Société coopérative La Demeure Vermeille	645	2'441	140'000	0	140'000	3546	0
Rue des Communaux 2	Places, jardins, grevé par DDP no 697 au 11.11.2032, en faveur de la Fondation Beau-Séjour	695	2'308	0	0	0	1166	0
Rue du Collège 16, 18	Immeubles grevé par DDP no 2263 au 27.10.2106, en faveur de la Société coopérative d'habitation de la "Valsainte"	721	604	400'000	0	400'000	880 884	0
Ch. des Crosets 45-47	Prés, champs, grevé par DDP no 1'170 au 01.11.2082, en faveur de la SI Logements Modernes SA	1190	2'089	0	0	0	3441	0
Av. de Gilamont 60 (62-64-66)	Salle de rock et de répétition, place, jardins, grevé par DDP no 1'303 au 08.02.2093 en faveur de la Coopérative d'habitation de Gilamont-Village	1196	8'728	875'000	875'000	0	2320 3737	3'171'418 0
Ch. des Crosets	Places, prés, champs (Corsier), grevé par DDP no 1'170, en faveur de la SI Logements Modernes SA	310	635	50'000	0	50'000	3441	0

INVENTAIRE DES IMMEUBLES DE LA VILLE AU 31.12.2006

Situation	Désignation de l'immeuble	Parcelle no	Surface (m2)	Estimation fiscale	Patrimoine administratif	Patrimoine financier	No ECA	Valeur assur. incendie (113)
Ch. de la Veyre d'En-Haut	Places, jardins (St-Légier), grevé par DDP no 2'466, en faveur du Club veveysan de tennis	1803	23'312	0	0	0		0
Ch. de la Veyre d'En-Haut	Places, jardins (St-Légier), grevé par DDP no 2'563, en faveur de Grisoni-Zaugg SA	2529	7'150	0	0	0		0
Sous-total			53'746	2'665'000	875'000	1'790'000		3'171'418
5. Immeubles divers								
Corseaux, rte de Lavaux 19	Piscine Vevey-Corseaux Plage	2	1'667	100'000	100'000	0		0
Corseaux, rte de Lavaux 19	Habitation + Restaurant + Salle Réunion	294	11'753	2'500'000	2'500'000	0	333	4'258'111
	Piscine olympique						645	2'550'769
	Bâtiment piscine couverte						891	9'774'709
	Bâtiment caisse, entrée vestiaire						892	943'756
	Kiosque						943	32'958
Av. Reller	W.C. et poids public	207	39	0	0	0	2622	159'873
Rue d'Italie	Tour Orientale	594	51	0	0	0	818	275'960
Rue du Panorama 17	Abri PC	746	a)	0	0	0		0
Grande Place	W.C. et kiosque	830	88	0	0	0	184	517'390
Bd. Paderewski	Kiosque et W.C. public	953	1'144	0	0	0	2784	114'726
Les Ruerettes	Observatoire d'astronomie et promenade	1102	6'192	0	0	0	3372	b)
	Cabinet (Tour Carrée)						1404	7'063
En Copet	Eglise, bâtiment et place de jeux	1173	32'761	0	0	0	3200	1'744'508
	Tribune - Terrain Copet I						2303	2'142'157
	Vestiaires						3174	913'369
	Buvette						3714	172'064
	Local Matériel + WC Publics						3715	141'983
Gilamont - Les Toveires	Habitation, café, stand	1561	74'173	400'000	200'000	200'000	2323	2'647'983
	Garage et dépôt						2324	96'678
	Dépôt de munitions et fumoir						2325	216'479
	Stand de tir au pistolet						2326	255'192
	Buttes pour tir au pistolet						2327	256'342
	Rural						2328	202'353
	Cibleries des tirs à 300 m						2329	702'545
A la Veyre d'Enhaut	Bois (St-Légier)	2242	14'744	2'000	0	2'000	1108	411'976
Quai de l'Arabie	Station de pompage	52	117				2862	688'671
Sous-total			142'729	3'002'000	2'800'000	202'000		29'227'615

a) : surface totale sous point 8. Bâtiments scolaires, garderies et musées

b) police ECA au nom de la société d'astronomie; valeur d'assurance Fr. 405'754.--

INVENTAIRE DES IMMEUBLES DE LA VILLE AU 31.12.2006

Situation	Désignation de l'immeuble	Parcelle no	Surface (m2)	Estimation fiscale	Patrimoine administratif	Patrimoine financier	No ECA	Valeur assur. incendie (113)
6. Terrains								
Place de l'Aviron	Place, jardins	55	4'387	0	0	0		
Rue du Torrent	Place, jardins	109	76	0	0	0		
Rte de Lavaux	Place, jardins	176	1'034	0	0	0		
Av. de Gilamont	Place	361	523	0	0	0		
Les Bosquets	Place, prés, bois	363	39'921	0	0	0		
Quai Perdonnet	Jardin Sina	562	1'405	0	0	0		
Quai Perdonnet	Place, jardins, cabanon du garde-port	595	224	0	0	0	3717	3'139
Av. de Blonay	Places, jardins	676	1'806	0	0	0		
Av. de Blonay	Jardin public	686	1'061	0	0	0		
Rue du Panorama 20	Terrain, dépôt et couvert	711	583	0	0	0	3586	78'325
Ch. de l'Espérance	Jardin des Marquilliers	735	275	0	0	0		
Rue des Pêcheurs	Trottoirs ouest	1205	78	0	0	0		
Av. de Gilamont	Prés, champs	1234	63	0	0	0		
Bd. d'Arcangier	Prés, champs	1381	307	0	0	0		
Place de l'Hôtel-de-Ville	Place, abri de bus	1499	545	0	0	0	3612	37'745
Gilamont, Les Toveires	Bois, prés	1569	19'104	8'000	8'000	0		
Avenue de Gilamont	Accès, place privée	2249	152	1'500		1'500		
Quai Perdonnet	Accès, place privée	2256	37	400		400		
Es Gonelles	Prés, champs (Corseaux)	1	1'537	0	0	0		
Rte de Lavaux	Place, jardins (Corseaux)	297	236	5'000	5'000	0		
Les Omballes	Prés, champs et bois (Corsier)	1183	12'633	3'800	3'800	0		
A La Veyre-Derrey	Prés, champs (St-Légier)	1159	20'375	3'000'000	0	3'000'000		
Route du Stand	Prés, champs (St-Légier)	1160	2'102	165'000	0	165'000		
A La Veyre-Derrey	Places, jardins (St-Légier)	1182	1'459	800	0	800		
A la Veyre d'Enhaut	Bois, prés, champs, vestiaires (St-Légier)	1800	95'648	350'000	100'000	250'000		
A la Veyre d'Enhaut	Prés, champs (St-Légier)	1892	3'966	280'000	0	280'000		
Ch. du Chapon	Prés, champs (St-Légier)	1893	1'000	150'000	0	150'000		
Ch. du Chapon	Bois, prés, champs (St-Légier)	1894	15'942	2'300'000	0	2'300'000		
En Gilamont	Prés, champs (St-Légier)	1896	2'526	125'000	0	125'000		
A La Veyre-Derrey	Prés, champs (St-Légier)	1898	867	400	0	400		
En Clies	Vignes (St-Légier)	1907	400	3'200	0	3'200		
A la Veyre-Derrey	Prés, champs, bois (St-Légier)	1974	13'110	320'000	0	320'000		
En Gilamont	Prés, champs (St-Légier)	1975	5'294	120'000	0	120'000		
En Clies	Vignes, cabinet de vigne (St-Légier)	1977	340	2'000	0	2'000	29	9'417
Tronchenaz	Place, jardins, bois (Villeneuve)	2822	18'069	45'000	0	45'000		
Au Basset	Terrain du Col de Soud (Ollon)	3820	13'092	4'000	4'000	0		
Sous-total			280'177	6'884'100	120'800	6'763'300		128'626

INVENTAIRE DES IMMEUBLES DE LA VILLE AU 31.12.2006

Situation	Désignation de l'immeuble	Parcelle no	Surface (m2)	Estimation fiscale	Patrimoine administratif	Patrimoine financier	No ECA	Valeur assur. incendie (113)
7. Bâtiments d'administration								
Quai Personnet 33-34	Ex-Insolite - Locaux pour la future bibliothèque	391	PPE	0	0	0		0
	Idem	392	PPE	290'000	290'000	0		0
Rue du Conseil 8	Maison du Conseil	482	346	0	0	0	399	5'183'560
Rue du Lac 2	Hôtel-de-Ville	546	814	0	0	0	610	11'456'935
Rue du Panorama 4	Prison	715	a)	0	0	0	676	3'528'115
Rue du Simplon 24	Cour-au-Chantre	751	387	4'000'000	0	4'000'000	2911	4'047'552
Rue du Simplon 22	Cour-au-Chantre	752	2'737	4'500'000	0	4'500'000	700	15'964'812
Rue du Simplon 38	Bâtiment de Police	774	2'023	0	0	0	258	10'645'618
Rue du Musée 5	Maison du Feu						3213	14'398'679
Grande Place 29	La Grenette	837	538	0	0	0	187	2'146'319
St-Martin	Le Crématoire	895	3'305	0	0	0	2482	2'695'564
St-Martin	Maison du jardinier du cimetière	896	2'091	0	0	0	1295	254'458
							3301	1'391'837
Av. du Major Davel 5	Etablissement horticole	934	4'641	0	0	0	2616	739'634
	Serres						3115	666'647
	Garage et remise						3116	525'768
	Serres						3145	158'075
	Tunnel de cultures (serres)						3597	55'746
Sous-total			16'882	8'790'000	290'000	8'500'000		73'859'319

a) : surface totale sous point 8. Bâtiments scolaires et musées

8. Bâtiments scolaires, garderies et musées

Parc de l'Arabie	CEPV, abri PC, classes enfantines	52	23'613	0	0	0	1915	1'875'143
							2921	17'578
							2922	23'855
							3162	250'277
							3549	2'084'788
Rue du Torrent 27	Ecole de la Veveysse	71	4'415	0	0	0	63	25'491'968
							3303	1'830'488
Rue des Jardins 12	Economat scolaire	73	456	0	0	0	3391	533'612
Rue du Midi 11	Garderie Les Cèdres	158	1'158	870'000	870'000	0	1960	2'144'175
Av. de Corsier 19	Ecole de l'Athénée	258	1'100	0	0	0	1550	1'742'718
	Salle de Gymnastique, vestiaires et locaux annexes	301	PPE	0	0	0		
Rue des Tilleuls 2								
Rue des Moulins 37	Ecole de Plan	335	2'050	0	0	0	1509	5'589'351
Rue du Torrent 13/Rue Louis-Meyer	Galleries du Rivage	370	3'130	0	0	0	106	13'326'113

INVENTAIRE DES IMMEUBLES DE LA VILLE AU 31.12.2006

Situation	Désignation de l'immeuble	Parcelle no	Surface (m2)	Estimation fiscale	Patrimoine administratif	Patrimoine financier	No ECA	Valeur assur. incendie (113)	
8. Bâtiments scolaires, garderies et musées (suite)									
Quai Ernest-Ansermet 2	Ecole, Garderie La Barcarolle	386	1'509	0	0	0		0	
Grande-Place 99/Anciens-fossés 7	Musée suisse de l'appareil photographique	442	205	0	0	0	353	1'079'355	
	Place jardin	449						0	
Ruelle des Anciens-Fossés 6	Musée suisse de l'appareil photographique	451					354	3'903'513	
	Place jardin	453	39					0	
Rue du Collège 30	Complexe scolaire de Ste-Claire	715	10'220	0	0	0	683	168'036	
							684	5'506'317	
							3160	11'677'094	
							3761	20'279'545	
Rue du Clos 15	Ecole du Clos	746	12'238	0	0	0	718	13'986'222	
Rue des Communaux 23	Musée Jenisch	766	1'729	0	0	0	267	14'428'142	
Bd Charmontey 38 - Ch. du Souvenir	Collège de Charmontey	858	2'748	500	500	0	2404	97'410	
							3713	3'928'648	
Av. Louis-Levade	UAPE La Campanule, place, jardins	912	935	0	0	0	3797	402'691	
Av. des Crédeilles 4	Ecole enfantine	942	4'664	0	0	0	2831	682'812	
							2924	189'903	
Ch. des Crosets 1-3	Ecole des Crosets	1171	1'959	0	0	0	3127	14'506'911	
Ch. des Crosets	Préau école des Crosets et empiètement école	1199	1'164	0	0	0		0	
Ch. de la Confrérie 10-12	Ecole enfantine "En Charmontey"	1299	3'412	0	0	0	2969	512'686	
							3123	647'658	
Av. de la Prairie 42	Ecole enfantine	1343	875	0	0	0	2970	791'312	
Rue des Chenevières 10	Salle de gymnastique	1411	PPE	0	0	0		0	
En Salauroz, Les Monts-de-Corsier	Colonies de vacances, prés, bois (Corsier)	526	21'521	300'000	300'000	0	385	0	
							0	388	165'002
							0	884	0
La Cheneau	Ecole à la montagne (Château-d'Oex)	527	15'202	100	100	0	0	0	
							387	120	2'554'894
							384	122	779'691
	Garages privés						3029	92'231	
Sous-total			114'342	1'170'600	1'170'600	0		151'290'139	
9. Immeuble Parking du Panorama									
Rue du Clos - Rue du Panorama	Parking du Panorama	730	a)	5'000'000	0	5'000'000	3466	11'620'797	
Sous-total			0	5'000'000	0	5'000'000		11'620'797	

a) : surface totale sous point 8. Bâtiments scolaires, garderies et musées

INVENTAIRE DES IMMEUBLES DE LA VILLE AU 31.12.2006

Situation	Désignation de l'immeuble	Parcelle no	Surface (m2)	Estimation fiscale	Patrimoine administratif	Patrimoine financier	No ECA	Valeur assur. incendie (113)
10. Immeuble Swissmedia-Center								
Rue du Clos 12/Communaux 7	Immeubles SI Orient-Ville SA	689	2'387	5'000'000	0	5'000'000	739	729'948
							748	628'409
							750	475'649
							3205	15'921'292
Sous-total			2'387	5'000'000	0	5'000'000		17'755'298
11. Constructions sur le domaine public								
Av. de Corsier 20	halte de bus						3742	13'602
Quai Perdonnet	Débarcadère Vevey-La Tour, pavillon						3745	125'523
Quai Perdonnet	Kiosque						2439	57'755
Quai Perdonnet	Débarcadère Vevey-La Tour, abri						2424	105'466
Pl. Robin	W.C. publics + cabine téléphonique						2723	47'083
Rue de la Madeleine, Rue Louis-Meyer	Portique en corps de garde						2518	94'167
Pl. Scanarvin, pl. de la Gare, ruelle du centre	Arret de Bus						3425	44'886
Ruelle du Centre, pl. Scanarvin	Terrain, place, couvert de fontaine	DP (ex-469)					3435	33'482
Sous-total			0	0	0	0		521'964
12. Constructions immobilières sur fonds d'autrui								
Débarcadère Vevey-Plan	Hangar à bateaux pour la société de sauvetage "La Sentinelle"						2289	92'283
Débarcadère Vevey-La Tour-de-Peilz	Hangar à bateaux pour la société de sauvetage "Le Vétéran"						2405	611'299
La Pichettaz, Chardonne	Buvette camping						1077	106'346
	Habitation + vestiaire						1111	338'060
Sous-total			0	0	0	0		1'147'988
13. Constructions sans estimation fiscale								
St-Martin	Eglise et cimetière	897	39'530				1289	14'929'844
							3206	69'055
Sous-total			39'530	0	0	0		14'998'899

INVENTAIRE DES IMMEUBLES DE LA VILLE AU 31.12.2006

Situation	Désignation de l'immeuble	Parcelle no	Surface (m2)	Estimation fiscale	Patrimoine administratif	Patrimoine financier	No ECA	Valeur assur. incendie (113)
13.1. Terrains sans estimation fiscale								
Av. Gilamont/rue des Bosquets	Place	360	309					
Rue des Pêcheurs	Place, jardins	729	52					
Av. de la Gare	Place, jardins	772	851					
Bd. d'Arcangier	Pré, champs	1005	370					
Rue du Midi	Chemin	1347	10					
Av. Nestlé	Chemin	1348	11					
Avenue Général-Guisan	Place, jardins, empiètement de cave	1406	102					
Avenue Général-Guisan	Place, jardins, empiètement de cave	1407	132					
Avenue Savoie	Place, jardins, place de stationnement	1454	268					
Rue du Musée	Place, jardins, empiètement de cave	1464	38					
Ch. des Crosets	Place, jardins, théâtre pour enfants	1484	408					
Av. de Pra	Place, jardins	1492	88					
Rue de la Madeleine	Empiètement bâtiment Gerber/Daengeli	1493	70					
Av. de la Prairie	Place, jardins	1513	147					
Sous-total			2'856	0	0	0		0
14. Vignobles								
14.1. Commune de Chardonne		Vignoble et maison des Allours						
En Bellevue	Maison du vigneron	286	1'019	395'000	0	395'000	152	905'837
Es Allours	Vignes et station pompage	3719	7'371	88'000	0	88'000	961	105'466
Es Allours	Vignes, cabinet de vigne	3722	13'747	164'000	0	164'000	151	17'578
Forchy	Vignes	3744	6'884	82'400	0	82'400		0
Sous-total			29'021	729'400	0	729'400		1'028'881
		Vignoble du Bordel						
En Chavonchin	Vignes	3975	1'437	21'600	0	21'600		0
En Chavonchin	Vignes	3976	2'383	36'000	0	36'000		0
En Chavonchin	Vignes, prés et champs	3978	6'036	73'600	0	73'600		0
Au Crau, Chardonne	Cabinet de Vigne	4238	6'563	118'000	0	118'000	6	5'022
Au Bordel, Chardonne	Cabinet de Vigne						963	8'475
Sous-total			16'419	249'200	0	249'200		13'497
		Vignoble Es Rueyres						
Es Rueyres	Vignes	4247	9'842	145'600	0	145'600	30	9'888
Es Rueyres	Vignes	4254	3'487	41'600	0	41'600		0
Sous-total			13'329	187'200	0	187'200		9'888

INVENTAIRE DES IMMEUBLES DE LA VILLE AU 31.12.2006

Situation	Désignation de l'immeuble	Parcelle no	Surface (m2)	Estimation fiscale	Patrimoine administratif	Patrimoine financier	No ECA	Valeur assur. incendie (113)
14.2. Commune de Corseaux	Vignoble et maison de Chatacombaz							
Les Gonelles	Vignes	8	2'966	32'600	0	32'600		0
Les Gonelles	Vignes, prés et champs	65	5'607	61'000	0	61'000		0
En Chatacombaz	Vignes	67	892	9'800	0	9'800		0
Les Gonelles	Vignes, bâtiments, place, jardin	851	5'692	485'000	0	485'000	86 583	769'947 193'775
Les Gonelles	Vignes, prés, champs	852	5'008	55'000	0	55'000		0
Sous-total			20'165	643'400	0	643'400		963'722
14.3. Commune de Jongny	Vignoble des Allours							
Les Allours	Vignes	402	2'669	26'700	0	26'700		0
Les Allours	Vignes, cabinet de vigne	405	6'980	70'000	0	70'000	167	15'109
Les Allours	Vignes	417	1'685	16'800	0	16'800		0
Sous-total			11'334	113'500	0	113'500		15'109
14.4. Commune de La Tour-de-Peilz	Vignoble et maison de Villard							
En Villard, ch. de Prelong	Prés, vignes et cabinet de vigne	1382	15'250	116'000	0	116'000	1159	47'083
Au Crotton	Vignes, maison du vigneron, remise, places, jardins, prés	1390	9'373	315'000	0	315'000	1160 1809	614'566 129'950
Au Pré Long	Vignes, cabinet de vigne	1399	2'416	19'000	0	19'000	1161	11'928
Sous-total			27'039	450'000	0	450'000		803'527
TOTAL GENERAL			820'405	78'606'900	9'060'798	65'046'102		459'694'716
14 Vignobles - Récapitulation								
Chardonne	Les Allours		29'021	729'400	0	729'400		1'028'881
	Bordel		16'419	249'200	0	249'200		13'497
	Es Rueyres		13'329	187'200	0	187'200		9'888
Corseaux	Chatacombaz		20'165	643'400	0	643'400		963'722
Jongny	Les Allours		11'334	113'500	0	113'500		15'109
La Tour-de-Peilz	Villard		27'039	450'000	0	450'000		803'527
Total			117'307	2'372'700	0	2'372'700		2'834'624

INVENTAIRE DES IMMEUBLES DE LA VILLE AU 31.12.2006

Situation	Désignation de l'immeuble	Parcelle no	Surface (m2)	Estimation fiscale	Patrimoine administratif	Patrimoine financier	No ECA	Valeur assur. incendie (113)
RECAPITULATION GENERALE								
Compte no 9123.01	1. Bâtiments locatifs		21'482	41'822'500	1'904'398	35'418'102		97'289'132
	2. Salles de spectacles		13'136	1'900'000	1'900'000	0		36'910'703
	3. Droits distincts et permanents de superficie en faveur de la commune		15'831	0	0	0		18'938'194
	4. Parcelles communales grevées de droits distincts et permanents de superficie en faveur de tiers		53'746	2'665'000	875'000	1'790'000		3'171'418
	5. Immeubles divers		142'729	3'002'000	2'800'000	202'000		29'227'615
	6. Terrains		280'177	6'884'100	120'800	6'763'300		128'626
	7. Bâtiments d'administration		16'882	8'790'000	290'000	8'500'000		73'859'319
	8. Bâtiments scolaires, garderies et musées		114'342	1'170'600	1'170'600	0		151'290'139
	9. Parking du Panorama		0	5'000'000	0	5'000'000		11'620'797
	10. Immeuble Swissmedia-Center		2'387	5'000'000	0	5'000'000		17'755'298
	14. Vignobles		117'307	2'372'700	0	2'372'700		2'834'624
	Sous-total		778'019	78'606'900	9'060'798	65'046'102		443'025'865
Compte no 9123.15	11. Constructions sur le domaine public		0	0	0	0		521'964
	12. Constructions immobilières sur fonds d'autrui		0	0	0	0		1'147'988
	13. Constructions sans estimation fiscale		39'530	0	0	0		14'998'899
	13.1. Terrains sans estimation fiscale		2'856	0	0	0		0
	Sous-total		42'386	0	0	0		16'668'851
TOTAL GENERAL			820'405	78'606'900	9'060'798	65'046'102		459'694'716

STATISTIQUE DU RENDEMENT DU VIGNOBLE DE LA COMMUNE DE VEVEY

Année	Récolte en litres		Total en litres	Surface totale des propriétés de l'Hôpital (en ares)	Surface totale improductive (en ares)	Surface cultivée (en ares)	Rendement en litre par are
	blanc	rouge					
1982	135'108	21'837	156'945	1'179	116	1'063	147.64
1983	91'730	21'862	113'592	1'179	116	1'063	106.86
1984	63'444	22'579	86'023	1'179	116	1'063	80.92
1985	120'797	29'316	150'113	1'179	116	1'063	141.22
1986	95'992	24'122	120'114	1'174	111	1'063	113.00
1987	106'786	28'608	135'394	1'174	111	1'063	127.37
1988	69'486	27'908	97'394	1'174	111	1'063	91.62
1989	146'447	41'970	188'417	1'174	111	1'063	177.25
1990	97'397	25'226	122'623	1'174	102	1'072	114.39
1991	93'523	34'393	127'916	1'174	114	1'060	120.68
1992	98'321	27'720	126'041	1'174	114	1'060	118.91
1993	84'033	29'931	113'964	1'174	105	1'069	106.61
1994	79'657	30'867	110'524	1'174	95	1'079	102.43
1995	82'553	31'754	114'307	1'173	94	1'079	105.94
1996	85'981	32'869	118'850	1'173	63	1'110	107.07
1997	73'287	26'453	99'740	1'173	107	1'066	93.56
1998	73'011	31'645	104'656	1'173	63	1'110	94.28
1999 *	85'939	32'869	118'808	1'173	63	1'110	107.03
2000 *	85'939	32'869	118'808	1'173	63	1'110	107.03
2001 *	85'939	32'869	118'808	1'173	63	1'110	107.03
2002	76'588	29'762	106'350	1'173	63	1'110	95.81
2003	66'895	27'581	94'476	1'173	63	1'110	85.11
2004	75'646	29'086	104'732	1'173	63	1'110	94.35
2005	8'217	8'225	16'442	1'173	63	1'110	14.81
2006	31'102	20'891	51'993	1'173	63	1'110	46.84

* Production maximale selon quotas fixés par décision cantonale

Commune de Vevey Comptes 2006 Fonds de réserve du bilan

FONDS DE RESERVE, FONDS DE RENOUVELLEMENT ET FONDS ALIMENTES PAR DES RECETTES AFFECTEES - ETAT AU 31 DECEMBRE 2006	Solde au 01.01.2006	Mouvement débit	Mouvement crédit	Solde au 31.12.2006
9234 Fonds pour des risques non assurés				
9234.01 Provision pour risques non assurés	211'893.12	-53'106.10	2'647.70	161'434.72
sous-total	211'893.12	-53'106.10	2'647.70	161'434.72
9280 Fonds alimentés par des recettes affectées				
9280.03 Fonds de réserve exploitation des parcomètres	657'832.60	-29'229.85		628'602.75
9280.04 Fonds de désaffectation du cimetière	52'331.05	-2'000.00	4'711.60	55'042.65
9280.11 Fonds de réserve des égouts	9'372'970.11		1'052'407.45	10'425'377.56
sous-total	10'083'133.76	-31'229.85	1'057'119.05	11'109'022.96
9281 Fonds de renouvellement et de rénovation				
9281.01 Fonds de renouvellement machines d'administration	131'841.96	-17'748.20	8'874.10	122'967.86
9281.06 Fonds de renouvellement machines et véhicules "écoles"	20'822.00			20'822.00
9281.09 Fonds de rénovation Salle del Castillo et Casino du Rivage	5'057'136.50	-211'306.20	105'653.10	4'951'483.40
9281.19 Fonds de renouvellement Tours de Gilamont	912'448.20	-208'976.58		703'471.62
9281.28 Fonds de renouvellement instruments des corps de musique	9'388.05			9'388.05
9281.31 Fonds de renouvellement du vignoble	72'241.90	-131.40	131.40	72'241.90
sous-total	6'203'878.61	-438'162.38	114'658.60	5'880'374.83

Commune de Vevey Comptes 2006 Fonds de réserve du bilan

FONDS DE RESERVE, FONDS DE RENOUVELLEMENT ET FONDS ALIMENTES PAR DES RECETTES AFFECTEES - ETAT AU 31 DECEMBRE 2006	Solde au 01.01.2006	Mouvement débit	Mouvement crédit	Solde au 31.12.2006
9282 Fonds de réserve				
9282.02 Fonds de réserve pour travaux de chômage	154'076.10	-70'000.00		84'076.10
9282.03 Fonds de réserve pour création de places de jeux pour enfants	529.90			529.90
9282.04 Fonds de réserve pour construction abris P.C. publics	304'915.00		26'000.00	330'915.00
9282.05 Fonds de réserve pour création de places de stationnement	2'151'327.38		44'900.00	2'196'227.38
9282.06 Fonds de réserve de crise (ristourne d'impôt)	12'186.85			12'186.85
9282.07 Fonds de réserve pour réaménagement de la Grande Place	515'000.00			515'000.00
9282.08 Fonds de remplacement d'arbres protégés	9'679.15	-1'536.00	27'964.80	36'107.95
9282.10 Fonds de réserve pour construction de logements à loyers modérés	1'397'648.76			1'397'648.76
9282.15 Fonds de réserve Cabinet des estampes	2'370.90			2'370.90
9282.20 Fonds de réserve pour renouvellement des uniformes des Cadets	10'700.00	-10'000.00		700.00
9282.31 Fonds de réserve pour activités de la jeunesse	21'629.59			21'629.59
9282.32 Provision pour participation aux frais d'expositions culturelles	16'485.05			16'485.05
9282.33 Fonds de réserve pour achats d'oeuvres d'art	6'418.10	-1'000.00	2'000.00	7'418.10
9282.50 Fonds de réserve pour investissements futurs	1'159'961.80		30'000.00	1'189'961.80
9282.60 Fonds de réserve pour l'égalisation de la péréquation financière intercommunale et la facture sociale			1'000'000.00	1'000'000.00
9282.65 Provision pour débiteurs douteux en matière fiscale			2'000'000.00	2'000'000.00
9282.90 Fonds de réserve pour provision amortissement du prêt aux VCP	290'000.00			290'000.00
9282.91 Fonds de réserve pour provision amortissement du prêt aux CEV	115'575.00			115'575.00
sous-total	6'168'503.58	-82'536.00	3'130'864.80	9'216'832.38
Total général	22'667'409.07	-605'034.33	4'305'290.15	26'367'664.89

V. FONDS SPECIAUX

FONDATION DES ECOLIERS DE VEVEY A LA MONTAGNE

Personne moral de droit privé

Bilan au 31 décembre 2006

Caisse animation et alimentation
 Livret CEDV
 Titres, dossier CEDV
 Matériel (pour mémoire)
 Impôt anticipé
 Actifs transitoires
 Fonds d'investissements futurs
 Créanciers, passifs transitoires
 Capital inaliénable
 Capital disponible au 1er janvier 2006
 Bénéfice de l'exercice

	ACTIF	PASSIF
	391.15	
	62'361.55	
	200'000.00	
	1.00	
	8'881.51	
	1'000.00	
		115'600.00
		300.00
		150'000.00
5'110.23		
1'624.98		6'735.21
	272'635.21	272'635.21

Pertes et profits - Exercice 2006

Achats matériel d'animation
 Frais d'animation
 Frais du compte de chèque postal et de la banque
 Intérêts sur comptes d'épargne
 Intérêts sur titres
 Bénéfice de l'exercice

CHARGES	REVENUS
2'148.15	
802.90	
210.00	
	1'786.03
	3'000.00
1'624.98	
4'786.03	4'786.03

VI. RENTIERS SPECIAUX

CAISSE DE DEPOT POUR L'AMORTISSEMENT DE L'IMPOT

Personne morale de droit public

Bilan au 31 décembre 2006

Immeubles
 BCV, compte de placement
 Banque Raiffeisen, compte privé sociétaire
 Compte courant "Ville"
 Titres en portefeuille et placements
 Administration fédérale des contributions (Impôt anticipé à récupérer)
 Hypothèque 1er rang, BCV, n° 195'866, 3.250 %, au 31.12.06
 Hypothèque 1er rang, Raiffeisen, n° 106'278, 3.50 %, au 31.12.06
 Fortune au 1er janvier 2006
 Résultat d'exploitation

2'930'241.37
 296'077.09

ACTIF	PASSIF
2'050'000.00	
351'221.65	
6'431.85	
5'516'645.60	
470'161.15	
1'069.56	
	1'543'211.35
	3'626'000.00
	3'226'318.46
8'395'529.81	8'395'529.81

Pertes et profits - Exercice 2006

Produit net des immeubles et recettes diverses
 Intérêts perçus
 Plus-value sur titres
 Charges d'immeubles
 Charges d'immeubles - intérêt hypothécaire
 Droits de garde, frais de banques et de titres
 Frais de gérance
 Résultat d'exploitation

CHARGES	REVENUS
	533'208.50
	3'209.86
	51'426.90
103'549.44	
178'639.95	
184.98	
9'393.80	
296'077.09	
587'845.26	587'845.26

CAISSE DE FAMILLE GENAND-COCHARD

Personne morale de droit privé

Bilan au 31 décembre 2006

BCV, compte de placement
 Titres en portefeuille
 Débiteur (pour mémoire)
 Administration fédérale des contributions (Impôt anticipé à récupérer)
 Compte courant "Ville"
 Passifs transitoires
 Capital inaliénable
 Fortune au 1er janvier 2006
 Résultat d'exploitation

310'650.07
 40'155.87

ACTIF	PASSIF
363'036.75	
451'814.10	
1.00	
1'743.54	
	60'602.95
	5'186.50
	400'000.00
	350'805.94
816'595.39	816'595.39

Pertes et profits - Exercice 2006

Produit net sur titres et livrets
 Plus-value sur titres
 Droits de garde et frais bancaires
 Frais divers
 Impôts
 Résultat d'exploitation

CHARGES	REVENUS
	5'731.47
	48'087.70
103.25	
3'000.00	
10'560.05	
40'155.87	
53'819.17	53'819.17

DONATION LOUIS MEYER

Bilan au 31 décembre 2006

Immeubles
 BCV, compte épargne
 Titres en portefeuille
 Administration fédérale des contributions (Impôt anticipé à récupérer)
 Loyers consignés
 Compte courant "Ville"
 Fortune au 1er janvier 2006
 Résultat d'exploitation

	A C T I F	P A S S I F
	2'000'000.00	
	24'034.95	
	82'243.20	
	128.22	
	150'000.00	
		958'170.70
1'294'113.75		
4'121.92		1'298'235.67
	2'256'406.37	2'256'406.37

Pertes et profits - Exercice 2006

Résultat net des immeubles et recettes diverses
 Produit net sur titres et livrets
 Plus-value s/nouvelle estimation fiscale
 Charges d'immeuble
 Frais de banques
 Résultat d'exploitation

	C H A R G E S	R E V E N U S
		115'360.00
		366.33
		8'999.70
	120'590.65	
	13.46	
	4'121.92	
	124'726.03	124'726.03

DONATION VINCENT PERDONNET

Bilan au 31 décembre 2006

Immeubles
 BCV, compte de placement
 Titres en portefeuille
 Administration fédérale des contributions (Impôt anticipé à récupérer)
 Compte courant "Ville"
 Capital inaliénable
 Capital disponible au 1er janvier 2006
 Résultat d'exploitation

	A C T I F	P A S S I F
	125'000.00	
	125'137.70	
	144'149.65	
	565.89	
	1'092'273.77	
		232'000.00
1'237'208.66		
17'918.35		1'255'127.01
	1'487'127.01	1'487'127.01

Pertes et profits - Exercice 2006

Produits divers
 Produit net sur titres et livrets
 Plus-value sur titres
 Droits de garde, frais de banques et divers
 Résultat d'exploitation

	C H A R G E S	R E V E N U S
		60.00
		1'616.85
		16'336.80
	95.30	
	17'918.35	
	18'013.65	18'013.65

FONDATION JULES MONNERAT EN FAVEUR DES VIEILLARDS

Bilan au 31 décembre 2006

Immeubles
 BCV, compte de placement
 CEDV, compte épargne
 Titres en portefeuille
 Administration fédérale des contributions (Impôt anticipé à récupérer)
 Compte courant "Ville"
 Capital inaliénable (reconstitution)
 Capital disponible au 1er janvier 2006
 Résultat d'exploitation

165'533.00
 2'632.38

ACTIF	PASSIF
230'000.00	
8'178.20	
730.30	
35'247.10	
14.25	
	6'004.47
	100'000.00
	168'165.38
274'169.85	274'169.85

Pertes et profits - Exercice 2006

Résultat net des immeubles et recettes diverses
 Intérêts perçus
 Plus-value sur titres
 Charges d'immeubles
 Frais divers
 Résultat d'exploitation

CHARGES	REVENUS
	26'654.00
	47.95
	3'857.05
9'926.62	
18'000.00	
2'632.38	
30'559.00	30'559.00

ETAT AU 31.12.2006 DES RENTIERS SPECIAUX GERES PAR LA COMMUNE

Comptes n°	Libellé	Soldes au 31.12.2005	Soldes au 31.12.2006
9206.05	Compte d'épargne pour le personnel communal	116'964.20	126'239.30
9206.06	Fondation Ronjat	15'948.90	15'948.90
9206.07	Fondation Henri Burnat, musée des Beaux-Arts	20'000.00	20'000.00
		Capital disponible	11'920.12
9206.08	Fonds Genand-Cochard	165'000.00	165'000.00
		Capital disponible	18'351.05
9206.09	Legs Jenisch	246'768.55	249'236.25
9206.10	Musée d'histoire naturelle	5'986.15	6'046.00
9206.11	Fonds musée du Vieux-Vevey	1'669.75	1'686.45
9206.12	Fonds des arts	94'444.35	95'388.80
9206.13	Fondation Burnat, 1829	80'595.75	80'595.75
9206.14	Fonds en faveur d'une maison pour personnes âgées du district de Vevey	67'769.00	68'446.70
9206.15	Fondation Dupraz-Flottard	5'981.30	5'981.30
9206.16	Fondation Lienhardt	3'761.85	3'761.85
9206.17	Fondation Vuadens-Dentan	20'000.00	20'000.00
		Capital disponible	1'639.85
9206.18	Fondation François Monnerat	43'146.15	43'146.15
9206.19	Fonds Nestlé "Cure de Soleil"	5'022.50	5'022.50
9206.20	Fonds Gaston-Emile Roussy	3'075.45	3'075.45
9206.21	Legs Emile-Louis Roussy	29'047.65	29'047.65
9206.22	Legs Vauvert de Méan	29'859.80	29'859.80
9206.23	Legs de Schoeler née Storm	20'000.00	20'000.00
		Capital disponible	8'378.95
9206.24	Legs Delachaulmes	10'633.30	10'633.30
9206.25	Donation Emile Robin	180'000.00	180'000.00
		Capital disponible	17'526.05
9206.26	Fonds Alice-Olga Doriot-Ducommun en faveur d'une maison pour personnes âgées	99'148.65	100'140.15
9206.27	Fonds vétérinaire de Vevey, legs M. Ariste Simonin	20'000.00	20'000.00
		Capital disponible	771.10
Total reporté sur la page suivante		1'369'194.37	1'357'843.42

ETAT AU 31.12.2006 DES RENTIERS SPECIAUX GERES PAR LA COMMUNE

Comptes n°	Libellé	Soldes au 31.12.2005	Soldes au 31.12.2006
	Report de la page précédente	1'369'194.37	1'357'843.42
9206.28	Tombes et concessions	348'938.25	341'298.90
9206.29	Tombes Maurice & Jeanne Huguenin-Schindler	61'876.75	61'230.25
9206.30	Tombes Henri & Marthe Détraz	432.25	408.30
9206.31	Fonds Igor Markewitch	4'083.45	9'437.03
9206.32	Fondation de Palézieux	180'216.50	212'989.70
9206.33	Prix David Dénéreaz	2'028.00	2'028.00
9206.34	Fonds Roland Nicole	5'765.65	5'765.65
9206.35	Fonds bibliothèque de l'ancien collège	41'000.35	41'491.15
9206.38	Fonds des bourses d'études	39'008.90	44'752.00
9206.39	Fonds Jean Passello	2'826.65	2'826.65
9206.40	Fonds Dr Pierre Jomini, prix de sciences	2'181.10	2'181.10
9206.42	Fonds Jacqueline Gay, prix de géographie	1'031.40	1'031.40
9206.43	Fonds association des anciens élèves du collège et école supérieure de Vevey	37'473.15	37'753.15
9206.44	Legs Félicie Trottet, fête des oiseaux	61'586.15	60'611.25
9206.45	Fonds des orges	85'040.15	85'963.25
9206.46	Fonds de l'union des sociétés veveysannes	984.20	994.05
9206.47	Fonds de construction de la crèche	52'073.20	52'073.20
9206.48	Fonds défense contre l'incendie	1'196'288.14	1'097'562.09
9206.49	Fonds de fêtes	85.65	85.65
9206.50	Fonds de l'asile de nuit	275'425.15	275'425.15
9206.51	Fonds succession André Coigny	6'208.20	6'270.30
9206.52	Fonds de secours des services sociaux	175'227.14	181'832.19
9206.53	Fonds de secours du personnel communal	245'655.70	245'655.70
9206.54	Fonds d'assurance des élèves	87'256.25	87'108.25
9206.55	Fonds de vacances pour enfants	69'419.70	68'811.00
9206.56	Compte courant musée des Beaux-Arts	76'265.30	76'265.30
9206.56.01	Fonds "Collection Nestlé"	48'000.00	137'506.98
9206.57	Fonds Jean Vez	-	3'649.15
9206.58	Fonds William Michaud (MHV)	-	6'428.95
	Totaux	4'475'571.70	4'507'279.16

Conclusions

Monsieur le Président, Mesdames, Messieurs,

Nous concluons ce rapport en vous priant de donner décharge à la Municipalité de sa gestion pour 2006 et d'adopter les comptes de cet exercice, tels qu'ils sont présentés, soit :

Comptes de la Ville de Vevey

Comptes des fonds et rentiers spéciaux

arrêtés au 31 décembre 2006.

Au nom de la municipalité
Le syndic Le secrétaire

Laurent Ballif

P.-A. Perrenoud

Vevey, le 10 mai 2007