



ville de vevey



Comptes de l'exercice 2009



BROCHURE DES COMPTES DE L'EXERCICE 2009

TABLE DES MATIERES

I. Comptes 2009 par direction

Administration générale	7
Finances - Gérances	19
Architecture et infrastructures	49
Espaces publiques	53
Education	67
Sécurité	83
Affaires sociales et familiales	87
Culture et cultes	107
Animations sport et jeunesse	119

II. Tableaux des charges et des revenus

Tableau comparatif des charges et revenus par direction	127
Tableau comparatif des charges par nature	129
Tableau comparatif des revenus par nature	131
Tableau comparatif des charges et revenus par nature	133
Graphique - charges par nature 2009	134
Graphique - revenus par nature 2009	135

III. Tableaux du bilan

Bilan détaillé	139
Bilans comparés 2009-2008	143
Graphique - Bilan au 31.12.2009 - Actif	144
Graphique - Bilan au 31.12.2009 - Passif	145

IV. Tableaux complémentaires ville

Etat des dépenses d'investissements	149
Cautionnements et engagements	155
Inventaire des titres du patrimoine administratif et du patrimoine financier	156
Inventaire des immeubles de la ville	159
Statistique du rendement du vignoble	171
Fonds de réserve du bilan - Etat au 31 décembre 2009	173

Fonds spéciaux

V. Fonds des Ecoliers de Vevey à la Montagne	177
---	-----

Rentiers spéciaux

VI. Rentiers spéciaux	181
------------------------------	-----

RAPPORT DE LA MUNICIPALITE DE VEVEY

AU CONSEIL COMMUNAL SUR LES COMPTES DE L'EXERCICE 2009

Monsieur le Président, Mesdames, Messieurs,

Conformément aux dispositions

- de la loi du 28 février 1956 sur les communes (art. 93c)
- du règlement du Conseil d'Etat du 14 décembre 1979 sur la comptabilité des communes
- du règlement du Conseil communal de Vevey du 1^{er} juillet 2007 (art. 135),

la Municipalité a l'honneur de soumettre à votre approbation le présent rapport sur les comptes de la ville et de divers rentiers et fonds spéciaux, arrêtés au **31 décembre 2009**.

I. COMPTES 2009 PAR DIRECTION

Commune de Vevey Comptes 2009

		Comptes 2009		Budget 2009		Comptes 2008	
		Charges	Revenus	Charges	Revenus	Charges	Revenus
1	ADMINISTRATION GENERALE	9'925'947.18	1'259'192.28	10'145'300	1'502'400	9'638'835.96	1'202'531.09
100	CONSEIL COMMUNAL	260'793.20		207'900		224'040.32	
100.3001	Président, vice-présidents, scrutateurs	6'200.00		6'200		6'200.00	
100.3001.01	Secrétaire du Conseil communal	10'000.00		9'000		9'000.00	
100.3003	Jetons de présence	77'275.50		75'000		71'610.00	
100.3030	Allocations familiales	210.00					
100.3030.01	Contributions AVS, AI et AC	621.30		600		559.20	
100.3050	Assurances accidents et maladie	77.80		100		67.00	
100.3060	Débours	20'928.70		15'000		18'219.20	
100.3101	Imprimés et fournitures de bureau	36'492.05		20'000		31'031.12	
100.3102	Annonces	13'072.95		9'000		9'903.15	
100.3181	Frais d'affranchissements	7'951.90		8'000		6'434.65	
100.3185	Retransmissions télévisées des séances du Conseil communal	83'928.00		65'000		71'016.00	
100.3185.01	Frais d'infrastructure (canal pour retransmission des séances du CC)	4'035.00					
110	MUNICIPALITE	1'055'986.80	144'896.80	1'018'600	142'900	1'002'152.85	188'737.20
110.3001	Rétributions des autorités	461'465.80		454'400		454'398.00	
110.3001.01	Indemnité fixe pour la syndiculture	22'999.80		23'000		22'999.80	
110.3001.02	Indemnité répartie selon importance des représentations municipales	50'000.00		50'000		35'000.00	
110.3003	Jetons de présence des commissions municipales	17'920.00		18'000		17'190.00	
110.3030	Allocations familiales	12'339.59		10'300		2'200.00	
110.3030.01	Contributions AVS, AI et AC	36'490.11		34'500		34'882.40	
110.3040	Caisse de pensions et de prévoyance	70'799.40		70'900		69'980.40	
110.3050	Assurances accidents et maladie	8'957.20		9'600		9'905.70	

Commune de Vevey Comptes 2009

		Comptes 2009		Budget 2009		Comptes 2008	
		Charges	Revenus	Charges	Revenus	Charges	Revenus
110.3060	Frais de représentation, vacations et déplacements	88'154.90		65'000		72'931.75	
110.3071	Pensions de retraite	283'860.00		279'900		279'664.80	
110.3182	Téléphones	3'000.00		3'000		3'000.00	
110.4361.01	Contribution des municipaux à leur pension de retraite		8'048.80		7'900		7'931.60
110.4361.02	Tantièmes et jetons de présence		136'848.00		135'000		180'805.60
120	GREFFE MUNICIPAL	1'396'028.90	34'317.50	1'415'500	33'400	1'385'951.91	78'294.65
120.3011	Traitements	1'098'536.90		1'072'900		1'067'634.00	
120.3012	Salaires du personnel auxiliaire	79.80		3'000		28'532.00	
120.3030	Allocations familiales	22'881.50		23'100		12'300.00	
120.3030.01	Contributions AVS, AI et AC	67'664.15		66'700		65'025.60	
120.3040	Caisse de pensions et de prévoyance	144'036.00		151'100		135'532.05	
120.3050	Assurances accidents et maladie	16'828.45		21'700		18'728.70	
120.3060	Frais de déplacements et débours	3'143.70		5'000		3'458.30	
120.3101	Imprimés et fournitures de bureau	10'348.35		20'000		12'704.51	
120.3101.01	Votations et élections	11'416.70		25'000		7'951.40	
120.3102	Annonces et abonnements journaux	1'874.95		5'000		2'579.55	
120.3181	Frais d'affranchissements	10'872.55		12'000		23'880.20	
120.3182	Téléphones	8'345.85		10'000		7'625.60	
120.4311	Taxes et émoluments		25'200.00		27'000		31'400.00
120.4356	Facturation de services à des tiers				1'000		
120.4361.01	Part du personnel à l'assurance accidents non professionnels		5'224.70		5'400		5'131.30
120.4361.02	Ristournes d'assurances		2'874.80				41'763.35
120.4362	Remboursement de frais		1'018.00				
121	ADMINISTRATION GENERALE	872'717.15	27'170.65	869'700	20'000	887'415.08	2'473.89
121.3012	Salaires du personnel auxiliaire	825.80					

Commune de Vevey Comptes 2009

		Comptes 2009		Budget 2009		Comptes 2008	
		Charges	Revenus	Charges	Revenus	Charges	Revenus
121.3030	Allocations familiales	17.33					
121.3030.01	Contributions AVS, AI et AC	51.27					
121.3050	Assurances accidents et maladie	12.55					
121.3101	Impression brochures budget, comptes et rapport de gestion	13'340.65		10'000		9'776.05	
121.3101.01	Archives communales	4'569.15		10'000		4'064.89	
121.3102	Acquisition du jeu "La Suisse - Le Jeu"	7'532.00		7'600		22'058.00	
121.3111	Achats mobilier, machines et matériel	38'217.95		38'000		29'604.90	
121.3151	Entretien de mobilier, machines et matériel	1'048.40		5'000		3'995.30	
121.3170	Frais de réceptions et de manifestations	48'944.10		50'000		42'105.83	
121.3170.01	Frais de jumelage	25'000.00		25'000		25'013.66	
121.3170.02	Vin pour les réceptions	4'400.40		5'000		3'735.90	
121.3170.03	Vin offert	11'097.90		11'000		13'982.35	
121.3182	Téléphones	34'021.05		15'000		26'392.40	
121.3185	Enquête sur le commerce veveysan - Mandat confié à GestionCité					52'500.00	
121.3186	Assurances de tiers, choses et RC	117'012.10		125'000		119'517.00	
121.3186.01	Assurances incendies	388'347.70		360'000		360'714.40	
121.3528	Participation aux charges du Service des Affaires Intercommunales	134'162.80		164'000		129'838.40	
121.3902.02	Valorisation des rabais accordés sur les ventes des vins de la commune	23'672.00		23'700		23'672.00	
121.3902.03	Valorisation des prestations communales pour le ramassage des déchets de l'administration	20'444.00		20'400		20'444.00	
121.4352	Ventes du jeu "La Suisse - Le Jeu"		50.00				
121.4361.01	Part du personnel à l'assurance accidents non professionnels		4.15				
121.4362	Remboursement de frais		2'002.50		10'000		2'473.89
121.4363	Remboursement de dommages		15'114.00				

Commune de Vevey Comptes 2009

		Comptes 2009		Budget 2009		Comptes 2008	
		Charges	Revenus	Charges	Revenus	Charges	Revenus
121.4801	Prélèvement sur fonds de renouvellement machines et matériel		10'000.00		10'000		
122	OFFICE D'INFORMATION	232'564.55	72'314.75	238'500	63'600	217'401.28	76'441.05
122.3011	Traitements	95'580.35		117'800		108'133.65	
122.3012	Salaires du personnel auxiliaire	24'983.45		3'000			
122.3030	Allocations familiales	2'526.68		2'600		2'400.00	
122.3030.01	Contributions AVS, AI et AC	7'471.92		8'400		6'457.90	
122.3040	Caisse de pensions et de prévoyance	13'693.75		15'800		14'202.20	
122.3050	Assurances accidents et maladie	1'971.05		2'700		1'832.75	
122.3060	Frais de déplacements et débours			1'000			
122.3101	Imprimés et fournitures de bureau	2'176.00		3'000		1'590.83	
122.3102	Livres, journaux, documentation et frais d'annonces	202.65		1'500		1'593.90	
122.3181	Frais d'affranchissements	59.50		2'000		146.20	
122.3182	Téléphones	754.70		2'500		786.35	
122.3193	Cotisations			500			
122.3312	Amortissement travaux création Office d'information (guichet unique) (01/2006, 9143.300.03)	19'000.00		19'000		19'000.00	
122.3665	Achat de six AG-Flexi CFF	58'650.00		58'700		58'650.00	
122.3665.01	Achat cartes CGN	5'494.50				2'607.50	
122.4361	Allocations de maternité et perte de gain (APG)						9'145.75
122.4361.01	Part du personnel à l'assurance accidents non professionnels		601.25		600		476.80
122.4361.02	Ristournes d'assurances		249.00				4'141.00
122.4362	Vente de six AG-Flexi CFF		66'081.00		63'000		60'070.00
122.4362.01	Vente cartes CGN		5'383.50				2'607.50

Commune de Vevey Comptes 2009

		Comptes 2009		Budget 2009		Comptes 2008	
		Charges	Revenus	Charges	Revenus	Charges	Revenus
123	COMMUNICATION	44'845.45		58'300		87'233.96	1'677.85
123.3101	Organe de communication (publication)					11'332.86	
123.3116	Achat de matériel de communication			4'500		56'301.60	
123.3156	Entretien écrans et bornes d'information sur domaine public	12'912.00		20'000		12'912.00	
123.3170	Relations publiques	9'974.75		10'000		6'687.50	
123.3182	Téléphones	621.60		2'000			
123.3185	Prestations fournies par des tiers (mise à jour des deux écrans et des trois bornes "multiboxes")	10'760.00		10'800			
123.3185.02	Réalisation d'un clip vidéo attractif sur Vevey	10'577.10		11'000			
123.4362	Remboursement de frais						1'677.85
130	SUBVENTIONS ET MANIFESTATIONS DIVERSES	2'890'785.95	10'000.00	2'732'300		3'036'698.08	15'040.00
130.3170	Manifestation du 1er août	30'373.70		20'000		30'457.12	
130.3193	Cotisations à Union des Villes Suisses et Union des Communes Vaudoises	19'938.60		20'000		19'797.30	
130.3517	Participation aux déficits des entreprises de transports publics	1'835'621.90		1'676'100		2'025'563.10	
130.3529	Communauté intercommunale d'équipements du Haut-Léman (CIEHL)	88'265.00		86'000		85'420.00	
130.3652	Subvention pour les journées du Visual-Merchandising	5'000.00		5'000		5'000.00	
130.3652.01	Soutien financier à l'IDHEAP pour l'installation dans son nouveau siège					20'000.00	
130.3653	Observatoire régional d'astronomie	1'600.00		1'600		1'600.00	
130.3653.01	Association La Barque des Enfants "La Demoiselle", Vevey	5'000.00		5'000			
130.3653.02	Abbaye de l'Arc, Vevey	5'000.00		5'000			
130.3653.03	Association Chapelle Balthus, Rossinière	10'000.00		10'000			

Commune de Vevey Comptes 2009

		Comptes 2009		Budget 2009		Comptes 2008	
		Charges	Revenus	Charges	Revenus	Charges	Revenus
130.3655	Subvention à l'AVIVO (repas annuel)	2'500.00		2'500			
130.3658	Montreux-Vevey Tourisme	515'708.00		515'700		415'400.00	
130.3658.01	Office national suisse du tourisme et Fédération suisse du tourisme	1'750.00		1'600		1'600.00	
130.3658.02	Conseil pour le développement économique du canton de Vaud	2'647.95		2'600		2'562.60	
130.3658.03	Promotion économique Montreux-Vevey (PROMOVE)	123'571.00		120'000		119'588.00	
130.3658.04	Subvention à l'Association Swissmedia	50'000.00		50'000		50'000.00	
130.3658.05	Pôle technologique Swissmedia	40'625.00		40'700			
130.3658.08	Fondation pour l'équipement touristique de la région veveysanne	5'000.00		5'000		5'000.00	
130.3658.09	Subvention à ICI-Télévision					51'000.00	
130.3658.10	Manifestation du 31 décembre sur la Grande Place de Vevey	6'000.00		6'000		6'000.00	
130.3658.11	Association AstroPléiades - Parcours Claude Nicollier	1'500.00		1'500		1'500.00	
130.3658.13	Subventions à des manifestations organisées par des tiers	10'500.00		20'000		47'549.05	
130.3658.14	Subvention à la Société de développement de Vevey (SDV)	5'000.00		5'000		5'000.00	
130.3658.15	Subvention à la Foire de la St-Martin	10'000.00		10'000		10'000.00	
130.3659	Subventions, dons, frais divers	43'184.80		53'000		72'660.91	
130.3659.01	Aide humanitaire et en cas de catastrophe	10'000.00		10'000		10'000.00	
130.3659.02	Aide aux pays en voie de développement	52'000.00		50'000		51'000.00	
130.3659.03	Don au Comité "Non au chambardement des polices vaudoises"	10'000.00		10'000			
130.4362	Remboursement de frais		10'000.00				15'040.00

Commune de Vevey Comptes 2009

		Comptes 2009		Budget 2009		Comptes 2008	
		Charges	Revenus	Charges	Revenus	Charges	Revenus
131	PRESTATIONS LEGALES	32'280.00		32'300		32'280.00	
131.3902	Inhumations/incinérations - Valorisation des prestations communales aux veveysans	32'280.00		32'300		32'280.00	
132	SANTE PUBLIQUE	184'300.55	6'293.00	181'700	6'300	88'172.50	6'319.65
132.3185	Contrôle des champignons	1'000.00		1'300		1'236.30	
132.3514	Participation aux frais de contrôle des abattages (selon budget du SIGE)	75'104.55		79'600		74'069.40	
132.3514.01	Participation aux frais du Centre de collecte des sous-produits animaux (selon budget du SIGE)	95'438.20		86'800			
132.3524	Frais incinération animaux et inspectorat du bétail	2'792.80		4'000		2'886.80	
132.3654	Indemnités aux médecins pour permanence médicale	9'965.00		10'000		9'980.00	
132.4524	Participation des communes pour permanence médicale		6'293.00		6'300		6'319.65
140	SERVICE DU PERSONNEL	501'049.05	59'359.85	562'500	33'200	506'642.86	39'090.85
140.3011	Traitements	397'031.45		408'600		398'495.10	
140.3012	Salaires du personnel auxiliaire	699.95		30'000			
140.3030	Allocations familiales	8'258.12		9'600		9'600.00	
140.3030.01	Contributions AVS, AI et AC	24'420.78		27'000		24'316.50	
140.3040	Caisse de pensions et de prévoyance	50'302.60		60'900		55'854.00	
140.3050	Assurances accidents et maladie	6'030.60		8'700		6'903.00	
140.3060	Frais de déplacements et débours	1'302.95		1'500		952.50	
140.3101	Frais de bureau et économat	6'220.15		8'500		4'536.36	
140.3102	Annonces et abonnements journaux	454.00		600		145.00	
140.3181	Frais d'affranchissements	4'412.35		4'800		4'033.10	
140.3182	Téléphones	1'766.10		2'000		1'657.30	
140.3193	Cotisations diverses	150.00		300		150.00	

Commune de Vevey Comptes 2009

		Comptes 2009		Budget 2009		Comptes 2008	
		Charges	Revenus	Charges	Revenus	Charges	Revenus
140.4361.01	Part du personnel à l'assurance accidents non professionnels		1'838.85		2'200		1'866.75
140.4361.02	Ristournes d'assurances						523.00
140.4361.03	Remboursement de traitements et charges sociales		1'000.00		10'000		10'000.00
140.4362	Remboursement de frais		21.00				19.40
140.4901	Imputation interne frais de personnel		56'500.00		21'000		26'681.70
141	PERSONNEL, CHARGES SOCIALES, ASSURANCES	451'273.86	92'910.68	600'700	315'400	487'234.37	78'808.55
141.3011	Traitements du personnel	95'871.00		94'400		92'287.00	
141.3030	Allocations familiales			2'100		30'466.00	
141.3030.01	Contributions AVS, AI et AC	5'954.18		5'900		5'730.95	
141.3040	Caisse de pensions et de prévoyance	13'134.00		13'200		12'644.40	
141.3050	Assurances accidents et maladie	1'465.05		1'900		15'944.25	
141.3050.01	Participation assurance maladie	13'105.20		20'800			
141.3060	Frais de déplacements et débours	1'564.45		6'000		1'508.55	
141.3071	Allocations aux pensionnés	127'696.35		139'200		135'859.85	
141.3091	Frais de formation du personnel	53'492.55		134'700		47'581.80	
141.3092	Frais de recherche de personnel	30'657.75		55'000		41'432.45	
141.3093	Frais sanitaires concernant le personnel	4'276.00		3'000		384.15	
141.3099.01	Sécurité au travail	4'336.10		17'600		2'283.20	
141.3099.02	Charges diverses de personnel	19'606.08		23'600		16'426.35	
141.3099.03	Grabeau du personnel	24'833.60		26'000		21'200.57	
141.3099.04	Indemnités, dépens et intérêts dus suite à un prononcé de justice					2'000.00	
141.3111	Achats de matériel informatique et de logiciels					35'000.00	
141.3182	Téléphones	133.55		300		177.35	
141.3185	Honoraires pour prévention et médiation pour gestion des relations de travail conflictuelles	3'500.00		9'000		4'787.50	
141.3185.01	Honoraires pour audits	51'648.00		48'000		21'520.00	

Commune de Vevey Comptes 2009

		Comptes 2009		Budget 2009		Comptes 2008	
		Charges	Revenus	Charges	Revenus	Charges	Revenus
141.4361	Allocations de maternité et perte de gain (APG)				80'000		
141.4361.01	Part du personnel à l'assurance accidents non professionnels		478.85		400		461.45
141.4361.02	Ristournes d'assurances		22'465.05		170'000		8'566.60
141.4361.03	Remboursement de traitements et charges sociales		67'004.35		62'000		62'875.65
141.4362	Remboursement de frais		2'962.43		3'000		6'904.85
142	SERVICE INFORMATIQUE	865'446.12	143'674.95	862'200	113'700	756'528.99	116'976.75
142.3011	Traitements	248'675.20		243'500		238'680.00	
142.3030	Allocations familiales	5'218.26		5'300		2'400.00	
142.3030.01	Contributions AVS, AI et AC	15'431.39		15'200		14'822.50	
142.3040	Caisse de pensions et de prévoyance	34'496.40		34'300		33'097.20	
142.3050	Assurances accidents et maladie	3'787.55		4'900		4'253.95	
142.3060	Frais de déplacements et débours	74.55		400		120.00	
142.3101	Imprimés et fournitures de bureau	25'846.50		26'000		22'860.69	
142.3102	Abonnements journaux et documentation	570.01		900			
142.3111	Achat matériel informatique et logiciel	244'835.41		245'000		196'691.40	
142.3151.01	Entretien de l'équipement informatique	39'820.55		43'500		36'987.00	
142.3151.02	Maintenance des logiciels	87'061.50		88'500		66'306.85	
142.3181	Frais d'affranchissements	115.50		300		108.20	
142.3182	Téléphones et télécommunications	22'836.60		20'800		19'928.05	
142.3182.01	Frais de gestion du site internet www.vevey.ch	42'791.60		40'000		21'423.60	
142.3182.02	Frais de l'internet par WI-FI (sans fil)	38'125.60		40'000		45'994.55	
142.3185	Honoraires, études et frais d'expertises	19'413.70		17'500		16'509.20	
142.3186	Assurances de fiers, choses et RC	2'745.80		2'500		2'745.80	
142.3313.04	Amortissement mise à niveau de l'infrastructure informatique communale (23/04, 9146.142.01)	33'600.00		33'600		33'600.00	
142.4356	Recettes publicitaires du site internet www.vevey.ch		2'700.00		2'500		3'000.00

Commune de Vevey Comptes 2009

		Comptes 2009		Budget 2009		Comptes 2008	
		Charges	Revenus	Charges	Revenus	Charges	Revenus
142.4361	Allocations de maternité et perte de gain (APG)		4'351.45				
142.4361.01	Part du personnel à l'assurance accidents non professionnels		1'217.05		1'200		1'193.40
142.4362	Remboursement de frais		55'034.40		50'000		54'134.15
142.4363	Remboursement de dommages		15'441.00				
142.4902	Imputations internes de biens, services et marchandises		64'931.05		60'000		58'649.20
145	FORMATION DES APPRENTIS(ES)	299'716.00	12'848.65	315'500		233'219.60	136.80
145.3011	Traitements des apprentis(es)	233'612.00		225'100		178'448.50	
145.3030	Allocations familiales	4'863.65		5'400			
145.3030.01	Contributions AVS, AI et AC	14'382.80		15'600		9'636.05	
145.3050	Assurances accidents et maladie	7'316.20		8'200		20'699.20	
145.3050.01	Participation assurance maladie	12'135.45		20'000			
145.3091	Frais de formation des apprentis(es)	14'444.20		32'300		19'291.75	
145.3099	Charges diverses des apprentis(es)	12'961.70		8'900		5'144.10	
145.4361	Allocations de maternité et perte de gain (APG)		2'161.70				
145.4361.01	Part du personnel à l'assurance accidents non professionnels		21.15				
145.4361.02	Ristournes d'assurances		3'265.80				136.80
145.4512	Participation du canton pour le maintien de places d'apprentissages		7'400.00				
150	SERVICE DES AFFAIRES INTERCOMMUNALES	588'594.10	612'131.80	786'900	745'300	565'643.04	598'087.85
150.3011	Traitements	465'317.90		600'500		437'598.20	
150.3030	Allocations familiales	9'641.77		13'000		4'800.00	
150.3030.01	Contributions AVS, AI et AC	28'512.28		36'800		26'702.60	
150.3040	Caisse de pensions et de prévoyance	65'740.80		86'500		62'164.80	
150.3050	Assurances accidents et maladie	7'156.70		12'100		7'690.50	
150.3060	Frais de déplacements et débours	2'006.90		3'500		2'524.35	

Commune de Vevey Comptes 2009

		Comptes 2009		Budget 2009		Comptes 2008	
		Charges	Revenus	Charges	Revenus	Charges	Revenus
150.3080	Personnel intérimaire facturé par des tiers			3'000			
150.3101	Frais de bureau et économat	5'603.00		8'000		3'900.94	
150.3102	Abonnements, livres, documentation	592.55		1'000		703.15	
150.3181	Frais d'affranchissements	1'496.55		2'000		1'478.10	
150.3182	Frais de téléphones et fax	2'102.65		3'000		1'726.20	
150.3185	Honoraires, études et frais d'expertises			15'000		15'774.20	
150.3189	Affaires intercommunales	423.00		2'500		580.00	
150.4361.01	Part du personnel à l'assurance accidents non professionnels		2'171.95		3'000		2'052.00
150.4362	Facturation de prestations du SAI		51'945.05		53'500		50'690.25
150.4528	Contributions des communes du district		558'014.80		688'800		545'345.60
155	DEVELOPPEMENT DURABLE/AGENDA 21 LOCAL	174'284.70	1'472.00	190'300	2'600	128'221.12	446.00
155.3011	Traitements du personnel	102'145.20		113'200		62'198.50	
155.3012	Salaires du personnel temporaire	12'334.00		12'000		12'000.00	
155.3030	Allocations familiales	2'404.13		2'500		4'750.00	
155.3030.01	Contributions AVS, AI et AC	7'109.57		7'900		4'607.50	
155.3040	Caisse de pensions et de prévoyance	14'578.20		16'400		8'890.80	
155.3050	Assurances accidents et maladie	1'756.60		2'500		1'322.50	
155.3060	Frais de déplacements et débours	385.50		800		386.80	
155.3064	Frais de participation à des conférences séminaires et congrès	628.20		1'600		675.55	
155.3101	Frais de bureau et économat	1'352.75		900		1'155.38	
155.3102	Documentation	540.60		500		291.95	
155.3102.01	Annonces et abonnements journaux	1'074.95		500		885.90	
155.3123	Equipement de parkings et subventions pour action "vélos électriques"	1'120.00				12'085.10	
155.3142	Aménagement de parkings pour vélos (structure et équipement)	5'306.95		6'000			
155.3181	Frais d'affranchissements	1'154.20		2'000		2'411.95	

Commune de Vevey Comptes 2009

		Comptes 2009		Budget 2009		Comptes 2008	
		Charges	Revenus	Charges	Revenus	Charges	Revenus
155.3182	Téléphones	1'364.25		1'800		935.95	
155.3193	Cotisations	120.00		700		120.00	
155.3653	Frais d'animation	10'724.60		10'000		10'503.24	
155.3657	Participation au projet "VLS" - Service de prêt gratuit de vélos (en libre service)	5'000.00		5'000		5'000.00	
155.3667	Aide individuelle pour achat de vélos électriques	5'185.00		6'000			
155.4361.01	Part du personnel à l'assurance accidents non professionnels		572.00		600		371.00
155.4362	Remboursement de frais		900.00		2'000		75.00
156	PLAN DE MOBILITE DOUCE	75'280.80	41'801.65	72'400	26'000		
156.3136	Frais de véhicules	3'887.00		6'000			
156.3142	Aménagement de places de parc sur domaine privé communal	24'957.45		25'000			
156.3186	Primes d'assurances de tiers, choses, RC	1'482.35		5'500			
156.3192	Taxes sur les véhicules à moteur	1'217.50		1'800			
156.3667	Incitation à l'usage des transports publics et à la mobilité douce	35'800.00		24'000			
156.3902	Imputations internes de biens, services et marchandises	7'936.50		10'100			
156.4232	Loyers des places de parc du plan de mobilité douce		35'800.00		24'000		
156.4362	Remboursement de frais		6'001.65		2'000		

Commune de Vevey Comptes 2009

		Comptes 2009		Budget 2009		Comptes 2008	
		Charges	Revenus	Charges	Revenus	Charges	Revenus
2	DIRECTION DES FINANCES	27'447'307.74	84'561'137.23	27'973'200	85'759'300	37'934'772.44	96'185'398.23
200	COMPTABILITE GENERALE, CAISSE ET CONTENTIEUX	14'730'910.95	10'459'328.83	14'595'500	8'697'700	16'538'488.42	13'199'395.55
200.3011	Traitements	644'444.70		617'800		622'966.40	
200.3011.10	Couverture globale de l'indexation des traitements au 1er janvier 2009			650'000			
200.3012	Salaires du personnel auxiliaire	7'985.35					
200.3030	Allocations familiales	13'268.02		13'300		9'675.00	
200.3030.01	Contributions AVS, AI et AC	39'235.73		37'800		38'022.70	
200.3040	Caisse de pensions et de prévoyance	87'034.60		87'700		84'532.50	
200.3050	Assurances accidents et maladie	9'684.95		12'600		10'701.00	
200.3060	Frais de déplacements et débours	707.30		1'500		456.70	
200.3101	Frais de bureau et économat	6'534.05		10'000		6'676.81	
200.3102	Annonces et abonnements journaux	2'478.00		2'500		2'110.00	
200.3170	Frais de réceptions et de manifestations	1'183.90		1'500		618.85	
200.3181	Affranchissements et taxes postales	23'866.42		32'000		23'940.66	
200.3182	Téléphones	3'753.50		5'000		4'105.80	
200.3183	Frais de banques	27'623.12		23'000		34'416.26	
200.3184	Frais de contentieux et de poursuites	3'503.90		30'000		5'992.45	
200.3185	Vérification de la comptabilité	47'641.00		45'000		45'654.00	
200.3185.01	Contentieux et avis de droit	43'994.90		40'000		67'804.60	
200.3185.02	Honoraires et expertises sur opérations immobilières	7'965.00		5'000		585.00	
200.3185.04	Honoraires pour contrôles techniques et comptables des installations nouvelles de la SEVM					3'478.00	
200.3185.05	Outils pour gestion active de la dette et la trésorerie	6'725.75		6'500		9'038.40	
200.3193	Cotisations	2'340.00		2'500		2'425.00	
200.3210	Intérêts débiteurs	79'120.57		100'000		261'836.12	

Commune de Vevey Comptes 2009

		Comptes 2009		Budget 2009		Comptes 2008	
		Charges	Revenus	Charges	Revenus	Charges	Revenus
200.3222.01	Emprunt CS (Simplon 14-16) 4.25 %, Fr. 192'000.--	6'625.50		8'000		7'965.00	
200.3223.61	Emprunt Bayerische Landesbank, 1998-2008, 3.765%, Fr. 15'000'000.--					561'612.50	
200.3223.64	Emprunt SwissLife, 1998-2008, 3.875%, Fr. 5'000'000.--					193'750.00	
200.3223.67	Emprunt Bayerische Landesbank, 1998-2008, 3.575%, Fr. 8'000'000.--					284'411.11	
200.3223.68	Emprunt Bayerische Landesbank, 1999-2009, 3.470%, Fr. 8'000'000.--	276'057.78		279'200		279'142.22	
200.3223.70	Emprunt Vaudoise-Vie, 2000-2008, 4.500%, Fr. 5'000'000.--					112'500.00	
200.3223.71	Emprunt Kommunalkredit Austria AG, 2000-2008, 4.650%, Fr. 3'500'000.--					162'750.00	
200.3223.72	Emprunt DEXIA Municipal Agency, 2001-2011, 4.000%, Fr. 5'000'000.--	200'000.00		200'000		200'000.00	
200.3223.73	Emprunt Vaudoise-Vie, 2002-2012, 4.000%, Fr. 5'000'000.--	200'000.00		200'000		200'000.00	
200.3223.74	Emprunt Bank Austria, 2002-2008, 3.990% Fr. 3'000'000.--					119'393.50	
200.3223.75	Emprunt DEXIA Municipal Agency, 2002-2012, 4.000%, Fr. 5'000'000.--	200'000.00		200'000		200'000.00	
200.3223.76	Emprunt Caisse de compensation AVS, 2002-2010, 3.700%, Fr. 7'000'000.--	259'000.00		259'000		259'000.00	
200.3223.77	Emprunt Bayerische Landesbank, 2004-2013, 2.960%, Fr. 5'000'000.--	147'588.89		148'000		148'822.22	
200.3223.78	Emprunt Bayerische Landesbank, 2004-2012, 3.210%, Fr. 5'000'000.--	160'054.17		160'500		161'391.67	
200.3223.79	Emprunt Kommunalkredit Austria AG, 2004-2012, 3.230%, Fr. 5'000'000.--	161'500.00		161'500		161'500.00	

Commune de Vevey Comptes 2009

		Comptes 2009		Budget 2009		Comptes 2008	
		Charges	Revenus	Charges	Revenus	Charges	Revenus
200.3223.80	Emprunt Dexia Crédit Local Dublin, 2006-2016, 3.200%, Fr. 15'000'000.--	480'000.00		480'000		480'000.00	
200.3223.81	Emprunt Anlagestiftung des Migros Pensionskasse, 2007-2017, 3.650%, Fr. 5'000'000.--	182'500.00		182'500		182'500.00	
200.3223.82	Emprunt Vaudoise-Vie, 2008-2021, 3.630%, Fr. 5'000'000.--	181'500.00		181'500			
200.3223.83	Emprunt Caisse de compensation AVS, 2008-2018, 3.460%, Fr. 10'000'000.--	347'922.20		346'000			
200.3223.84	Emprunt Kommunalkredit Austria AG, 2008-2018, 3.160%, Fr. 5'000'000.--	161'072.22		158'000			
200.3229	Frais d'émissions d'emprunts et commissions de courtage			15'000		15'072.20	
200.3290	Intérêts dus sur avances des rentiers	39'370.90		25'000		38'861.50	
200.3301	Défalcations sur contentieux et escomptes	14'401.90		50'000		32'686.50	
200.3303	Pertes comptables sur immeubles du patrimoine financier	31'999.60				738'750.00	
200.3303.01	Amortissement coût dégâts dus à la tempête du 18.7.2005 non couverts par les assurances					198'172.25	
200.3321	Amortissements crédits d'études et comptes d'attente du patrimoine administratif					39'991.50	
200.3329	Pertes comptables sur papiers-valeurs du patrimoine administratif	769'200.00				263'374.00	
200.3329.01	Autres amortissement de biens du patrimoine administratif	35'427.03					
200.3529	Versement au fonds de péréquation directe horizontale	9'817'600.00		9'817'600		10'261'806.00	
200.4221	Intérêts sur divers placements		21'510.78		30'000		70'629.85
200.4222.01	Intérêts sur portefeuille titres du patrimoine administratif		296'381.00		247'900		409'341.00

Commune de Vevey Comptes 2009

		Comptes 2009		Budget 2009		Comptes 2008	
		Charges	Revenus	Charges	Revenus	Charges	Revenus
200.4222.02	Intérêts sur portefeuille titres du patrimoine financier		31'228.00		15'800		26'098.00
200.4242	Gains comptables sur immeubles du patrimoine financier						227'601.00
200.4248	Annulation de crédits reportés et de comptes d'attente		3'569.65				18'636.05
200.4249	Gains comptables sur d'autres éléments du patrimoine financier		25'812.19				
200.4251	Gains comptables sur papiers-valeurs du patrimoine administratif						3'696'829.00
200.4361.01	Part du personnel à l'assurance accidents non professionnels		2'993.25		3'000		2'908.25
200.4361.02	Ristournes d'assurances		12'508.10				
200.4362	Remboursement frais sommations et contentieux		3'944.40		5'000		4'265.00
200.4362.01	Remboursement de frais		11'166.66		20'000		18'765.70
200.4529	Encaissement du fonds de péréquation directe horizontale selon classification financière de la Commune		7'274'128.00		7'500'000		6'072'578.00
200.4529.01	Correctif de la péréquation financière intercommunale selon décompte établi avec une année de décalage		2'019'406.00				1'759'858.00
200.4901	Imputation interne frais de personnel		54'500.00		19'000		24'681.70
200.4902	Imputations internes de biens, services et marchandises						6'000.00
200.4909	Imputations internes diverses d'intérêts		589'800.00		734'700		734'700.00
200.4909.01	Imputation interne d'intérêts hypothécaires		112'380.80		122'300		126'504.00
210	SERVICES INDUSTRIELS	187'726.03	1'687'323.40	200'000	3'495'000	9'014'643.80	8'328'671.65
210.3123	Boucllement compte courant Romande Energie suite résiliation convention du du 21.12.1988	102'781.55					

Commune de Vevey Comptes 2009

		Comptes 2009		Budget 2009		Comptes 2008	
		Charges	Revenus	Charges	Revenus	Charges	Revenus
210.3185	Frais pour prestations du groupe de travail "Energie-Transports publics"	5'057.50				14'643.80	
210.3809	Attribution au Fonds de compensation des charges nouvelles suite opération SEVM/VMCV (préavis no 16/08)					9'000'000.00	
210.3819	Attribution de la taxe spécifique au Fonds pour l'énergie et le développement durable, y c. attribution complémentaire	79'886.98		200'000			
210.4112	Cie industrielle et commerciale du gaz SA - Redevance		199'741.60		140'000		146'779.65
210.4112.01	Romande Energie - Redevance		242'666.41				1'302'621.85
210.4112.02	Taxe spécifique pour alimenter le fonds pour l'énergie et le développement durable		79'886.98		200'000		
210.4112.03	Indemnité communale liée à l'usage du sol pour la distribution et la fourniture d'électricité		689'756.41		700'000		221'558.15
210.4112.04	Compensation des avantages perdus suite résiliation convention du 21.12.1988 (SEVM-RE et communes)						6'203'104.00
210.4222	Holdigaz - Dividende des actions		475'272.00		455'000		454'608.00
210.4819	Prélèvement s/fonds de compensation des charges nouvelles suite opération "SEVM/VMCV" (préavis no 16/2008)				2'000'000		
220	IMPOTS	996'670.89	64'269'705.08	1'161'000	65'342'000	1'402'675.73	66'155'713.70
220.3102	Annonces et abonnements journaux			500			
220.3187	Emoluments pour éléments de taxation fournis par CIR/RF/ECA			500			
220.3187.01	Emoluments dus à l'Etat pour la perception des impôts	251'315.90		280'000		260'408.70	
220.3187.02	Commission de perception de l'impôt à la source	84'369.53		150'000		190'768.45	

Commune de Vevey Comptes 2009

		Comptes 2009		Budget 2009		Comptes 2008	
		Charges	Revenus	Charges	Revenus	Charges	Revenus
220.3290	Intérêts rémunérateurs sur impôts	132'464.07		80'000		94'293.15	
220.3301	Défalcations, escomptes et imputation forfaitaire de l'impôt	528'521.39		650'000		857'205.43	
220.4001	Impôt sur le revenu des personnes physiques		32'040'905.56		30'500'000		30'423'835.55
220.4001.01	Impôt sur les prestations en capital		476'500.40		550'000		451'219.75
220.4002	Impôt sur la fortune des personnes physiques		3'643'150.09		3'450'000		3'708'604.95
220.4003	Impôt à la source		1'951'003.86		3'000'000		3'871'179.50
220.4004	Impôt sur la dépense		440'575.75		400'000		569'527.90
220.4011	Impôt sur le bénéfice net des personnes morales		8'869'097.45		7'200'000		8'583'460.30
220.4012	Impôt sur le capital des personnes morales		9'127'022.65		12'000'000		10'111'864.15
220.4013	Impôt complémentaire sur les immeubles appartenant aux sociétés		591'527.50		500'000		432'261.00
220.4020	Impôt foncier		3'415'950.15		3'300'000		3'210'412.20
220.4040	Droits de mutation		1'364'736.50		1'700'000		1'545'971.75
220.4050	Impôt sur les successions et donations		186'761.05		1'600'000		1'746'880.85
220.4061	Impôt sur les chiens		64'875.00		70'000		66'960.00
220.4064	Impôt sur les patentes d'appareils automatiques		450.00				
220.4090	Impôts récupérés après défalcation		187'110.77		50'000		66'185.00
220.4101.01	Impôt sur les patentes de tabac		2'400.00		12'000		6'081.25
220.4221	Intérêts de retard sur impôts		396'764.95		200'000		252'807.70
220.4370	Amendes fiscales				10'000		
220.4411	Impôt sur les gains immobiliers		888'470.75		400'000		589'572.20
220.4414	Impôt sur les travailleurs frontaliers		622'402.65		400'000		518'889.65
230	OFFICE DE LA POPULATION	745'255.15	233'264.25	689'300	247'300	507'425.39	241'378.80
230.3011	Traitements	405'398.00		477'700		392'301.00	
230.3012	Salaires du personnel auxiliaire	1'418.90		3'000			
230.3030	Allocations familiales	8'519.33		10'300		6'349.60	
230.3030.01	Contributions AVS, AI et AC	25'193.07		29'900		24'384.15	
230.3040	Caisse de pensions et de prévoyance	53'840.40		64'800		52'160.40	

Commune de Vevey Comptes 2009

		Comptes 2009		Budget 2009		Comptes 2008	
		Charges	Revenus	Charges	Revenus	Charges	Revenus
230.3050	Assurances accidents et maladie	6'483.60		9'700		7'205.55	
230.3060	Frais de déplacements et débours	286.95		600		308.75	
230.3101	Frais de bureau et économat	78'544.45		74'000		9'494.39	
230.3102	Annonces et abonnements journaux			600			
230.3181	Frais d'affranchissements	11'394.65		13'000		11'955.45	
230.3182	Téléphones	2'744.50		5'000		2'646.10	
230.3185	Prestations fournies par la Poste Suisse dans le cadre de l'harmonisation des registres	150'781.30					
230.3193	Cotisations	150.00		200		120.00	
230.3902	Imputations internes de biens, services et marchandises	500.00		500		500.00	
230.4311	Emoluments pour cartes d'identité et passeports		34'894.70		50'000		33'925.10
230.4312	Part à permis étranger		74'567.20		75'000		88'198.40
230.4312.01	Taxes d'inscriptions, visas et déclarations		119'472.70		120'000		117'292.00
230.4361.01	Part du personnel à l'assurance accidents non professionnels		2'025.65		2'300		1'963.30
230.4361.02	Ristournes d'assurances		1'534.00				
230.4362	Remboursement de frais		770.00				
251	ADMINISTRATION GERANCES	421'964.70	49'397.40	389'900	19'700	426'617.53	53'865.10
251.3011	Traitements	249'687.50		248'000		170'876.35	
251.3012	Salaires du personnel auxiliaire	23'949.15				84'718.70	
251.3030	Allocations familiales	5'746.56		5'400		6'675.00	
251.3030.01	Contributions AVS, AI et AC	16'993.84		15'400		15'871.90	
251.3040	Caisse de pensions et de prévoyance	34'611.10		34'800		30'057.30	
251.3050	Assurances accidents et maladie	5'334.55		6'200		4'978.75	
251.3060	Frais de déplacements et débours	958.70		1'000		420.00	
251.3101	Frais de bureau et économat	5'668.55		4'000		2'765.93	
251.3102	Annonces et abonnements journaux	8'182.70		2'000		2'448.25	
251.3114	Achats machines et matériel d'entretien	19'610.50		20'000		3'389.30	

Commune de Vevey Comptes 2009

		Comptes 2009		Budget 2009		Comptes 2008	
		Charges	Revenus	Charges	Revenus	Charges	Revenus
251.3136	Frais véhicules					46.15	
251.3136.01	Carburant, huiles, graisses					1'948.50	
251.3151	Maintenance des logiciels et de l'équipement informatique	1'568.80		2'000		1'568.80	
251.3182	Téléphones	4'114.30		7'000		3'843.35	
251.3185	Etudes sur économies d'énergie	1'683.95		3'000		2'528.60	
251.3186	Assurances de fiers, choses et RC	1'460.30		1'000		1'063.65	
251.3191	Impôts et taxes	60.00		100		60.00	
251.3192	Taxes véhicules					351.00	
251.3303.01	Pertes et corrections sur loyers					53'430.00	
251.3653.02	Subventions aux sociétés locales, locaux rue du Midi 15	27'829.55		28'000		26'333.05	
251.3902	Imputations internes de biens, services et marchandises	2'504.65				1'242.95	
251.3904	Imputation interne de loyer	12'000.00		12'000		12'000.00	
251.4361.01	Part du personnel à l'assurance accidents non professionnels		1'366.65		1'200		1'277.75
251.4361.03	Remboursement de traitements et charges sociales						7'736.00
251.4362	Remboursement de frais		11'225.70		1'000		1'110.00
251.4909	Imputations internes diverses		36'805.05		17'500		43'741.35
252	BATIMENTS COMMUNAUX						
	Dépenses générales non réparties	2'094'674.48	177'870.40	2'017'700	147'500	1'869'200.20	254'710.95
252.3011	Traitements	283'338.15		293'900		278'210.65	
252.3012	Salaires des concierges auxiliaires			25'000		1'140.15	
252.3030	Allocations familiales	5'973.88		6'400		6'500.00	
252.3030.01	Contributions AVS, AI et AC	17'665.87		19'900		16'945.40	
252.3040	Caisse de pensions et de prévoyance	36'089.35		38'700		35'299.80	
252.3050	Assurances accidents et maladie	13'478.35		15'700		12'824.70	
252.3060	Frais de déplacements et débours	2'880.00		3'000		2'884.00	

Commune de Vevey Comptes 2009

		Comptes 2009		Budget 2009		Comptes 2008	
		Charges	Revenus	Charges	Revenus	Charges	Revenus
252.3114	Vêtements de travail	16'000.00		16'000			
252.3123	Achat de courant de production hydraulique locale	239'378.65		240'000			
252.3124	Achats et consommation de combustibles	1'306'132.23		1'200'000		1'337'793.15	
252.3141	Dégâts couverts par assurances			1'000			
252.3141.01	Bris de glaces	25'686.00		15'000		26'848.90	
252.3141.02	Dégâts d'eau			10'000		2'578.65	
252.3185	Contrôle de conformité des infrastructures de télécommunication	15'424.45		3'000		12'589.20	
252.3526	Contribution AF, Les Fourches, Villeneuve			100			
252.3909	Imputation taxe d'évacuation des eaux des propriétés communales	132'627.55		130'000		135'585.60	
252.4361	Allocations de maternité et perte de gain (APG)		88.55				
252.4361.01	Part du personnel à l'assurance accidents non professionnels		1'406.65		1'500		1'364.20
252.4361.02	Ristournes d'assurances						6'586.40
252.4362	Remboursement de frais de chauffage		150'689.20		120'000		217'332.80
252.4363	Indemnités pour dégâts assurés				1'000		
252.4801	Prélèvement sur le fonds pour risques non assurés		25'686.00		25'000		29'427.55
253	BATIMENTS LOCATIFS	675'737.40	1'460'034.65	677'400	1'433'300	427'557.17	1'449'652.85
253.3011	Traitements des concierges	7'716.10		7'600		7'427.50	
253.3012	Salaires des concierges auxiliaires	19'263.60		8'000		5'678.40	
253.3030	Allocations familiales	473.09		200		405.00	
253.3030.01	Contributions AVS, AI et AC	1'399.36		1'300		541.55	
253.3040	Caisse de pensions et de prévoyance	1'402.80		1'000		154.60	
253.3050	Assurances accidents et maladie	1'143.65		1'000		495.75	
253.3120	Eau, gaz, électricité					63'334.35	
253.3121	Achats et consommation d'eau	18'767.65		16'300			
253.3122	Achats et consommation de gaz	3'000.00		7'200		49.50	

Commune de Vevey Comptes 2009

		Comptes 2009		Budget 2009		Comptes 2008	
		Charges	Revenus	Charges	Revenus	Charges	Revenus
253.3123	Achats et consommation d'électricité	27'170.50		24'800			
253.3133	Nettoyages et divers	10'642.70		6'000		9'595.67	
253.3141	Entretien courant des bâtiments	141'670.25		120'000		104'280.55	
253.3141.31	Travaux d'entretien spéciaux	224'410.00		260'000		34'563.70	
253.3141.50	Entretien ascenseurs	23'462.35		18'000		22'128.50	
253.3145	Entretien terrains	1'233.85		5'000			
253.3154	Entretien machines et matériel	612.95		500			
253.3161	Loyers	1'200.00					
253.3182	Frais d'abonnement au téléseu	3'241.90		5'700			
253.3185	Frais de gérance	26'904.80		30'000		26'182.15	
253.3189	Nettoyages effectués par des tiers	31'452.55		33'000		18'119.95	
253.3312.05	Amortissement rénovation des immeubles de la rue du Conseil 15 et 17 (41/88, 9143.73)	69'269.30		69'300		77'100.00	
253.3312.07	Amort. crédit complémentaire rénovation immeubles de la rue du Conseil 15 et 17 (13/91, 9143.73)					9'600.00	
253.3312.08	Amort. travaux transformation anc. prison du district de Vevey (32/2007, 9143.300.10)	14'600.00		14'600			
253.3903	Imputation interne d'eau, énergie et combustible			1'200		1'200.00	
253.3909	Imputation interne d'intérêts rénovation immeubles de la rue du Conseil 15 et 17	46'700.00		46'700		46'700.00	
253.4231.03	Loyers rue des Communaux 2 A		7'440.00		8'400		7'440.00
253.4231.05	Loyers rue du Panorama 28-30		25'450.80		23'000		24'935.40
253.4231.07	Loyers rue du Simplon 14-16		314'200.75		330'000		313'160.95
253.4231.19	Loyers av. de Gilamont 49		4'740.00		5'900		4'740.00
253.4231.22	Loyers route de Lavaux 2		4'740.00		4'800		4'740.00
253.4231.24	Loyers rue du Conseil 6						12'656.00
253.4231.27	Loyers boulevard Charmontey 30		26'870.00		27'000		28'090.00
253.4231.30	Loyers rue du Simplon 31		141'820.30		150'000		150'881.00
253.4231.33	Loyers rue du Conseil 15		60'120.00		60'000		60'120.00

Commune de Vevey Comptes 2009

		Comptes 2009		Budget 2009		Comptes 2008	
		Charges	Revenus	Charges	Revenus	Charges	Revenus
253.4231.34	Loyers av. Général Guisan 69		22'890.00		14'400		14'520.00
253.4231.35	Loyers av. Général Guisan 71		26'640.00		26'000		22'770.00
253.4231.36	Loyers av. Général Guisan 73		23'400.00		23'000		23'400.00
253.4231.39	Loyers rue du Conseil 17		76'080.00		80'000		73'690.00
253.4231.40	Loyers rue du Conseil 23		15'840.00		15'000		15'520.00
253.4231.42	Loyers Grande Place 1 (Château de l'Aile)						59'070.00
253.4231.47	Loyers rue de la Byrnonne 4		32'206.00		35'000		35'492.00
253.4231.48	Loyers rue du Midi 30 - Part communale de 50%		100'000.00		90'000		95'000.00
253.4231.49	Loyers Ecole supérieure d'arts appliqués au Centre artisanal des Bosquets (lots PPE nos 15 et 16)		250'000.00		250'000		250'000.00
253.4231.50	Loyers chemin du Verger 10		128'365.00		145'000		86'550.00
253.4231.51	Loyers rue du Panorama 4 (ancienne prison)		24'070.25		21'500		10'150.00
253.4231.52	Loyers rues Italie 56/Collège 13-15 (bâtiment ex-EPA)		33'213.25				
253.4232	Loyers des terrains, places de stationnement sur domaine privé		9'563.40		4'500		9'769.80
253.4232.01	Centre Artisanal des Bosquets - Redevance du droit de superficie		70'000.00		70'000		70'000.00
253.4232.03	Parcelle no 2529, La Veyre - Redevance du droit de superficie		16'796.00		16'700		16'796.00
253.4232.04	Loyers pour antennes de téléphonie mobile		6'500.00				24'897.00
253.4361.01	Part du personnel à l'assurance accidents non professionnels		106.10		100		37.30
253.4362	Remboursement de frais		10'982.80		5'000		7'227.40
253.4904	Imputation interne de loyer		28'000.00		28'000		28'000.00
254	SWISSMEDIA CENTER		475'709.00		451'100		469'996.05
254.3011	Traitements des concierges		30'078.60		58'700		42'549.85
254.3012	Salaires des concierges auxiliaires		28'360.50				38'431.35

Commune de Vevey Comptes 2009

		Comptes 2009		Budget 2009		Comptes 2008	
		Charges	Revenus	Charges	Revenus	Charges	Revenus
254.3030	Allocations familiales	1'228.76		1'300		5'476.00	
254.3030.01	Contributions AVS, AI et AC	3'633.99		3'700		4'473.25	
254.3040	Caisse de pensions et de prévoyance	12'296.10		8'100		5'823.90	
254.3050	Assurances accidents et maladie	2'328.50		3'000		2'672.80	
254.3120	Eau, gaz, électricité					24'601.15	
254.3121	Achats et consommation d'eau	2'090.05		1'700			
254.3123	Achats et consommation d'électricité	39'428.95		33'800			
254.3124	Achats et consommation de combustibles	53'032.25		40'000		59'888.95	
254.3133	Nettoyages et divers	5'583.65		4'000		3'394.55	
254.3141	Entretien courant	42'787.35		25'000		25'451.20	
254.3141.01	Entretien ascenseurs et monte-charges	7'336.40		12'000		9'045.30	
254.3141.31	Travaux d'entretien spéciaux	1'000.00		10'000		2'549.10	
254.3182	Frais de télécommunications	18'132.65		15'000		8'953.85	
254.3185	Frais de gérance	11'037.15		18'000		19'872.50	
254.3186	Assurances de tiers, choses et RC	10'022.10		10'000		9'679.50	
254.3189	Surveillance des locaux	7'332.00		6'800		7'132.80	
254.3312	Amort. réhabilitation anciennes usines Rinsoz & Ormond (Swissmedia Center) (22/95 et 9/96, 9143.05)	200'000.00		200'000		200'000.00	
254.4231.01	Loyers locaux commerciaux		279'296.10		300'000		275'352.40
254.4232	Loyers places de parc		10'560.00		13'400		10'560.00
254.4361.01	Part du personnel à l'assurance accidents non professionnels		292.10		200		360.05
254.4361.02	Ristournes d'assurances						8'950.40
254.4362	Remboursement frais de chauffage et eau chaude				30'000		21'560.00
256	TOURS DE GILAMONT	793'682.75	971'203.35	781'900	1'065'100	579'075.95	1'178'053.60
256.3011	Traitements des concierges			24'000			
256.3012	Salaires des concierges auxiliaires	47'668.90		25'000		51'165.30	

Commune de Vevey Comptes 2009

		Comptes 2009		Budget 2009		Comptes 2008	
		Charges	Revenus	Charges	Revenus	Charges	Revenus
256.3030	Allocations familiales	627.86		600			
256.3030.01	Contributions AVS, AI et AC	1'857.04		1'500		1'676.40	
256.3040	Caisse de pensions et de prévoyance	2'341.20		2'900		2'324.40	
256.3050	Assurances accidents et maladie	2'304.05		1'200		2'148.60	
256.3114	Achats de matériel			1'000		215.60	
256.3120	Eau et électricité					44'170.30	
256.3121	Achats et consommation d'eau	38'484.30		39'500			
256.3123	Achats et consommation d'électricité	7'656.10		14'200			
256.3124	Chauffage (y c. eau chaude et gaz)	257'671.20		250'000		298'262.00	
256.3133	Nettoyages et divers	14'086.40		8'000		10'047.25	
256.3141	Entretien courant des bâtiments	78'022.80		100'000		66'890.20	
256.3141.01	Entretien des ascenseurs	31'772.45		30'000		30'929.45	
256.3161	Loyers (appartements relais durant les travaux de rénovation)	29'275.25					
256.3182	Téléphones	659.40				159.80	
256.3184	Frais de contentieux et de poursuites	3'263.85				1'955.30	
256.3185	Frais de gérance	33'041.25		40'000		39'194.80	
256.3186	Assurances de tiers, choses et RC	19'950.70		19'000		19'513.05	
256.3222	Intérêts hypothécaires					10'423.50	
256.3312	Amort. travaux pour la sécurité des habitants des tours de Gilamont (27/2007, 9143.300.06)	29'000.00		29'000			
256.3312.01	Amort. crédit d'étude pour la rénovation des tours de Gilamont 65-67 (05/2008, 9143.33)	196'000.00		196'000			
256.4231	Loyers		797'190.50		700'000		875'059.70
256.4361.01	Part du personnel à l'assurance accidents non professionnels		228.30		100		224.30
256.4362	Remboursement de frais		15'811.55		15'000		16'922.10
256.4362.01	Remboursement frais de chauffage, eau chaude et gaz		157'973.00		250'000		285'847.50

Commune de Vevey Comptes 2009

		Comptes 2009		Budget 2009		Comptes 2008	
		Charges	Revenus	Charges	Revenus	Charges	Revenus
256.4803	Prélèvement sur fonds de réserve pour travaux d'entretien				100'000		
257	BATIMENTS D'ADMINISTRATION	1'157'064.55	307'299.40	1'271'900	293'700	1'117'850.86	300'347.80
257.3011	Traitements des concierges	168'046.05		222'900		161'027.80	
257.3012	Salaires des concierges auxiliaires	58'839.25		20'000		47'324.35	
257.3030	Allocations familiales	5'077.09		4'800		2'295.00	
257.3030.01	Contributions AVS, AI et AC	15'014.11		19'700		13'705.45	
257.3040	Caisse de pensions et de prévoyance	28'269.00		29'200		28'067.00	
257.3050	Assurances accidents et maladie	11'242.95		14'700		10'426.90	
257.3120	Eau, gaz, électricité					82'018.96	
257.3121	Achats et consommation d'eau	7'439.20		6'500			
257.3122	Achats et consommation de gaz	10'216.05		22'800			
257.3123	Achats et consommation d'électricité	77'712.45		88'900			
257.3133	Nettoyages et divers	18'440.10		20'000		20'375.80	
257.3141	Entretien courant des bâtiments	122'213.10		154'000		133'582.62	
257.3141.20	Entretien horloges de la ville	4'000.00		5'000		3'558.00	
257.3141.21	Entretien ascenseur Maison du Conseil	4'231.70		4'000		4'524.84	
257.3141.22	Entretien ascenseur Hôtel de Ville	3'793.40		2'500		2'669.54	
257.3141.31	Travaux d'entretien spéciaux	138'175.00		177'000		85'404.00	
257.3161	Loyers (dépôt de matériel pour la signalisation routière)	31'830.00		32'000		30'762.50	
257.3182	Frais d'abonnement au télé-réseau	1'189.10		700		314.30	
257.3189	Surveillance bureaux administratifs	44'136.00		40'000		42'933.60	
257.3312	Amortissement travaux de transformation de l'Hôtel de Ville (3/87 et 11/94, 9143.18)	193'000.00		193'000		193'000.00	
257.3312.03	Amort. travaux d'entretien aux façades et toitures immeubles rue du Conseil 6 et 8 (17/2000, 9143.39)	13'000.00		13'000		13'000.00	
257.3312.04	Amort. installation éclairage attractif et lustrerie intérieure de la Grenette (7/2008, 9143.300.11)	16'900.00		16'900			

Commune de Vevey Comptes 2009

		Comptes 2009		Budget 2009		Comptes 2008	
		Charges	Revenus	Charges	Revenus	Charges	Revenus
257.3313	Amortissement achat équipements multimédia dans la salle du Conseil communal (29/07, 9146.142.02)					58'560.20	
257.3909	Imputation interne d'intérêts pour transformation Hôtel de Ville	184'300.00		184'300		184'300.00	
257.4271.01	Loyer Grenette		75'480.00		73'000		75'480.00
257.4271.02	Loyers Maison du Conseil		47'400.00		47'400		47'400.00
257.4271.03	Loyers kiosques et autres immeubles		14'364.00		15'500		14'714.00
257.4271.05	Loyer logement maison du cimetière		7'475.00		6'900		7'475.00
257.4271.06	Loyer propriété col de Soud - Commune de Villars-sur-Ollon		3'300.00		3'300		3'300.00
257.4271.08	Loyer bureaux du Centre social intercommunal de Vevey (CSI)		75'900.00		75'900		75'900.00
257.4271.09	Loyer appartement de l'Athénée		5'400.00		5'400		5'400.00
257.4271.10	Loyers pour antennes de téléphonie mobile		12'500.00				
257.4361.01	Part du personnel à l'assurance accidents non professionnels		1'179.95		1'500		1'093.30
257.4361.02	Ristournes d'assurances						2'773.95
257.4362	Remboursement de frais		32'500.45		33'000		35'011.55
257.4904	Imputation interne de loyer		31'800.00		31'800		31'800.00
258	COUR AU CHANTRE	113'847.45	755'239.00	122'600	752'000	243'297.09	752'110.00
258.3120	Eau, gaz, électricité					6'998.05	
258.3121	Achats et consommation d'eau	2'373.50		2'300			
258.3123	Achats et consommation d'électricité	7'340.25		8'800			
258.3124	Achats et consommation de combustibles	36'416.40		40'000		47'688.40	
258.3133	Nettoyages et divers	186.85		1'000		203.75	
258.3141	Entretien courant	8'580.35		20'000		39'312.70	
258.3141.01	Entretien ascenseurs	12'853.85		12'000		12'368.54	
258.3141.31	Travaux d'entretien spéciaux	7'781.05				98'638.70	

Commune de Vevey Comptes 2009

		Comptes 2009		Budget 2009		Comptes 2008	
		Charges	Revenus	Charges	Revenus	Charges	Revenus
258.3153	Entretien mobilier et matériel			500			
258.3182	Téléphones	315.20				86.95	
258.3312.01	Amort. aménag. bureaux combles annexe nord Cour-au-Chantre pour le Tribunal d'arrondissement (25/99, 9143.37)	38'000.00		38'000		38'000.00	
258.4231	Loyers bureaux de l'Etat		628'460.00		628'000		628'260.00
258.4231.01	Loyers surfaces commerciales		35'370.00		36'000		35'190.00
258.4362	Remboursement de frais		91'409.00		88'000		88'660.00
259	BATIMENTS DE LA RUE DU MUSEE (Simplon 38 & Musée 5)	256'733.70	350'322.65	224'300	357'200	245'126.48	367'698.40
259.3011	Traitements des concierges	77'849.00		75'500		74'652.00	
259.3012	Salaires des concierges auxiliaires	16'984.20		16'000		22'410.50	
259.3030	Allocations familiales	1'991.60		1'700		4'800.00	
259.3030.01	Contributions AVS, AI et AC	5'889.65		5'700		6'027.75	
259.3040	Caisse de pensions et de prévoyance	11'852.40		10'200		11'461.20	
259.3050	Assurances accidents et maladie	4'381.00		4'200		4'292.35	
259.3120	Eau, gaz, électricité					29'442.30	
259.3121	Achats et consommation d'eau	3'778.40		2'300			
259.3122	Achats et consommation de gaz	298.60		300			
259.3123	Achats et consommation d'électricité	35'581.85		31'800			
259.3133	Nettoyages et divers	3'942.05		6'000		6'053.70	
259.3141	Entretien courant des bâtiments	51'326.10		30'000		48'689.20	
259.3141.01	Entretien ascenseur	3'572.75		3'000		4'305.23	
259.3141.31	Travaux d'entretien spéciaux	31'923.75		30'000		25'892.25	
259.3182	Téléphones	300.00		300		300.00	
259.3182.01	Frais d'abonnement au télé-réseau	262.35		500			
259.3312	Amort. rénovation façades et toitures du bâtiment de l'Hôpital - Simplon 38 (9/99, 9143.15)	6'800.00		6'800		6'800.00	
259.4232	Loyers places de stationnement		9'400.00		7'500		8'400.00
259.4232.01	Loyer (antenne de téléphonie mobile)				10'000		10'596.00

Commune de Vevey Comptes 2009

		Comptes 2009		Budget 2009		Comptes 2008	
		Charges	Revenus	Charges	Revenus	Charges	Revenus
259.4271	Loyers appartements		97'610.00		100'000		104'060.00
259.4271.01	Loyer salle de gymnastique		15'000.00		15'000		15'000.00
259.4271.02	Loyer bureaux Sécurité Riviera		224'380.00		224'400		224'380.00
259.4361	Allocations de maternité et perte de gain (APG)		3'123.95				4'447.85
259.4361.01	Part du personnel à l'assurance accidents non professionnels		458.90		300		464.75
259.4362	Remboursement de frais		349.80				349.80
261	CENTRALE THERMIQUE (SAINTE-CLAIRE)	433'233.00	424'233.00	359'400	351'400	585'777.05	521'777.05
261.3011	Indemnité concierge	400.00		400		400.00	
261.3030	Allocations familiales	8.40					
261.3030.01	Contributions AVS, AI et AC	24.85				24.85	
261.3050	Assurances accidents et maladie	18.90				17.15	
261.3120	Eau, gaz, électricité					8'000.00	
261.3123	Achats et consommation d'électricité	8'000.00		8'000			
261.3124	Achats et consommation de combustibles	385'466.05		310'000		472'609.35	
261.3141	Entretien courant	11'877.20		20'000		19'354.45	
261.3141.31	Travaux d'entretien spéciaux	818.00		5'000		55'000.00	
261.3182	Téléphones	303.00				303.00	
261.3312	Amort. modification chaufferie centrale thermique de Ste-Claire (12/96, 9143.13.03)	9'000.00		9'000		9'000.00	
261.3901	Imputation interne frais de personnel	1'000.00		1'000		1'000.00	
261.3909	Imputations internes diverses	16'316.60		6'000		20'068.25	
261.4361.01	Part du personnel à l'assurance accidents non professionnels		2.00				2.00
261.4362	Remboursement de frais		424'231.00		351'400		521'775.05
265	DOMAINES DES TOVEIRES, STAND ET CIBLERIES	22'697.15	34'211.70	37'600	36'300	17'804.85	37'574.90
265.3012	Salaire du chef cibarre	1'875.00		3'000		2'740.10	
265.3030.01	Contributions AVS, AI et AC			500			

Commune de Vevey Comptes 2009

		Comptes 2009		Budget 2009		Comptes 2008	
		Charges	Revenus	Charges	Revenus	Charges	Revenus
265.3050	Assurances accidents et maladie			200			
265.3114	Entretien stand, buttes et ciberles	11'281.05		12'000		7'962.70	
265.3120	Eau, gaz, électricité					1'753.20	
265.3121	Achats et consommation d'eau	828.65		900			
265.3123	Achats et consommation d'électricité	412.45		1'000			
265.3141	Entretien courant du bâtiment (café)	8'300.00		15'000		5'348.85	
265.3146	Entretien du domaine des Toveires			5'000			
265.4232	Loyers des Toveires et café du stand		26'400.00		26'400		26'400.00
265.4232.01	Location buffets d'armes		264.00		800		228.00
265.4232.02	Location cibles automatiques		5'117.70		5'000		8'016.90
265.4232.03	Location des jardins familiaux		1'080.00		1'000		1'080.00
265.4361.01	Part du personnel à l'assurance accidents non professionnels				100		
265.4362	Remboursement de frais		1'350.00		3'000		1'850.00
266	DOMAINE DE LA VEYRE	720.00		2'000			
266.3146	Entretien et travaux divers	720.00		2'000			
267	BATIMENTS DES MONTS-DE-CORSIER	5'081.80	1'440.00	5'700	1'400	166'971.10	1'440.00
267.3012	Salaire du surveillant	1'440.00		1'400		1'440.00	
267.3120	Eau, gaz, électricité					36.45	
267.3121	Achats et consommation d'eau	45.85		100			
267.3141	Entretien courant			1'000			
267.3191	Impôts et taxes	3'595.95		3'200		3'590.05	
267.3312	Amortissement travaux de démolition des bâtiments des anciennes colonies des Monts-de-Corsier (31/04, 9143.35)					161'904.60	
267.4271	Loyer maison du surveillant		1'440.00		1'400		1'440.00

Commune de Vevey Comptes 2009

		Comptes 2009		Budget 2009		Comptes 2008	
		Charges	Revenus	Charges	Revenus	Charges	Revenus
269	TERRAINS DE COPET	406'602.00	565.45	425'200	8'400	403'900.40	8'848.45
269.3011	Traitements du personnel	96'332.35		91'800		88'918.25	
269.3012	Salaires du personnel auxiliaire	5'067.65				3'065.75	
269.3030	Allocations familiales	2'130.95		2'000		3'000.00	
269.3030.01	Contributions AVS, AI et AC	6'301.75		5'700		5'716.80	
269.3040	Caisse de pensions et de prévoyance	12'030.00		12'000		11'550.60	
269.3050	Assurances accidents et maladie	4'716.55		4'600		4'268.45	
269.3120	Eau, gaz, électricité					26'716.60	
269.3121	Achats et consommation d'eau	1'734.25		3'000			
269.3122	Achats et consommation de gaz	6'324.55		17'000			
269.3123	Achats et consommation d'électricité	15'238.00		24'000			
269.3133	Nettoyages et divers	1'856.00		5'000		5'158.65	
269.3141	Entretien courant	16'131.40		20'000		20'033.85	
269.3141.31	Travaux d'entretien spéciaux	7'973.55		8'000			
269.3145	Entretien des terrains	1'665.00		3'000			
269.3311	Amortissement travaux de rénovation du terrain de Copet II (10/2004, 9143.269.01)	78'500.00		78'500		78'500.00	
269.3312	Amort. divers travaux d'amélioration à Copet I et III (douches-WC et arrosage automatique) (18/96, 9143.32)					6'371.45	
269.3312.01	Amortissement rénovation installations sportives de Copet I et nouveaux vestiaires (02/06 et 02/07, 9143.269.02)	150'600.00		150'600		150'600.00	
269.4232	Loyer (antenne de téléphonie mobile)				8'000		8'388.00
269.4361	Allocations de maternité et perte de gain (APG)		59.05				
269.4361.01	Part du personnel à l'assurance accidents non professionnels		506.40		400		460.45

Commune de Vevey Comptes 2009

		Comptes 2009		Budget 2009		Comptes 2008	
		Charges	Revenus	Charges	Revenus	Charges	Revenus
270	TERRAINS DE LA VEYRE	464'979.40		480'800		6'801.10	
270.3012	Salaires des concierges auxiliaires			3'500			
270.3030.01	Contributions AVS, AI et AC			300			
270.3050	Assurances accidents et maladie			100			
270.3120	Eau, gaz, électricité					2'579.65	
270.3121	Achats et consommation d'eau			13'300			
270.3123	Achats et consommation d'électricité	4'796.70		2'400			
270.3133	Nettoyages et divers	1'497.75		600		30.70	
270.3141	Entretien courant	1'084.95		3'000		4'190.75	
270.3312	Amort. terrain de foot synthétique, vestiaires et parking à La Veyre (23/07 et 4/08, 9143.300.01)	457'600.00		457'600			
271	AUTRES TERRAINS DE SPORTS	37'312.25		39'100		37'565.75	
271.3120	Eau, gaz, électricité					1'590.95	
271.3123	Achats et consommation d'électricité	1'157.90		2'600			
271.3141	Entretien courant	2'654.35		3'000		2'474.80	
271.3311	Amortissement rénovation place multisports de Pra (14/06, 9143.951)	33'500.00		33'500		33'500.00	
272	PLACE DE CAMPING DE LA PICHETTE	173'530.05	236'571.80	200'600	214'800	134'798.50	217'808.65
272.3012	Salaire du gardien et de ses aides	46'425.15		45'000		43'391.85	
272.3030	Allocations familiales	918.03		1'600		2'700.00	
272.3030.01	Contributions AVS, AI et AC	2'714.97		2'800		2'663.65	
272.3040	Caisse de pensions et de prévoyance	5'205.60		5'200		5'205.60	
272.3050	Assurances accidents et maladie	2'026.60		1'700		1'830.00	
272.3101	Frais de bureau et économat	225.70		2'000		202.00	
272.3114	Achats de machines et matériel			2'000			
272.3120	Eau, gaz, électricité					27'451.70	
272.3121	Achats et consommation d'eau	3'974.25		4'300			

Commune de Vevey Comptes 2009

		Comptes 2009		Budget 2009		Comptes 2008	
		Charges	Revenus	Charges	Revenus	Charges	Revenus
272.3123	Achats et consommation d'électricité	17'808.70		37'500			
272.3133	Nettoyages et divers	3'365.50		5'000		3'895.05	
272.3141	Entretien courant des bâtiments	17'445.20		15'000		8'028.60	
272.3141.31	Travaux d'entretien spéciaux					580.00	
272.3145	Entretien du terrain	36'934.85		40'000		4'978.10	
272.3162	Redevance à l'Etat de Vaud pour concession de grève	17'838.00		18'000		17'901.60	
272.3182	Téléphones	685.90		2'500		629.30	
272.3188	Enlèvement des ordures ménagères	17'812.45		18'000		15'191.90	
272.3191	Impôts et taxes	149.15				149.15	
272.4232	Loyers		9'060.00		18'600		18'000.00
272.4232.01	Location places de dépôts		37'716.00		37'000		37'766.80
272.4232.02	Loyers pour antennes de téléphonie mobile		5'000.00				
272.4361.01	Part du personnel à l'assurance accidents non professionnels		232.30		200		214.55
272.4362	Remboursement de frais		18'528.00		14'000		15'576.00
272.4392	Taxes de camping		166'035.50		145'000		146'251.30
273	TRIBUNES MOBILES	646.00		3'200	3'200	646.00	
273.3156	Entretien			500			
273.3188	Frais de transport et de montage			2'000			
273.3192	Taxes véhicules	646.00		700		646.00	
273.4273	Locations				3'200		
274	CENTRE NAUTIQUE ET BALNEAIRE DU QUAI ERNEST ANSERMET	77'417.95	9'000.00	84'200	8'400	29'987.75	7'920.10
274.3012	Salaire du gardien			12'000		12'021.70	
274.3030.01	Contributions AVS, AI et AC			800		746.50	
274.3050	Assurances accidents et maladie			400		343.60	
274.3120	Eau, gaz, électricité					6'741.40	
274.3121	Achats et consommation d'eau	1'497.05		1'600			

Commune de Vevey Comptes 2009

		Comptes 2009		Budget 2009		Comptes 2008	
		Charges	Revenus	Charges	Revenus	Charges	Revenus
274.3123	Achats et consommation d'électricité	5'218.65		6'200			
274.3133	Nettoyages et divers	2'296.15		3'000		2'947.95	
274.3141	Entretien courant	24'599.60		15'000		6'068.85	
274.3141.31	Travaux d'entretien spéciaux	14'706.20		15'000			
274.3182	Téléphones	509.60		700		435.25	
274.3186	Assurances de tiers, choses et RC	682.50		800		682.50	
274.3189	Nettoyages effectués par des tiers	16'554.25		17'000			
274.3189.01	Surveillance des locaux et installations	11'353.95		11'200			
274.3191	Impôts et taxes			500			
274.4271	Loyer buvette		9'000.00		7'800		7'860.00
274.4361.01	Part du personnel à l'assurance accidents non professionnels				100		60.10
274.4362	Remboursement de frais				500		
275	PISCINES DE VEVEY-CORSEAUX PLAGE	1'036'306.20	343'169.05	988'300	320'200	951'808.85	278'600.05
275.3011	Traitements	320'057.55		320'800		309'921.40	
275.3012	Salaires du personnel temporaire	124'491.95		120'000		103'671.15	
275.3030	Allocations familiales	9'335.89		6'900		7'800.00	
275.3030.01	Contributions AVS, AI et AC	27'608.01		27'500		25'717.25	
275.3040	Caisse de pensions et de prévoyance	48'052.70		46'000		45'983.65	
275.3050	Assurances accidents et maladie	18'905.40		20'600		17'162.40	
275.3101	Frais de bureau et économat	1'027.10		500		960.33	
275.3102	Annonces et abonnements journaux	10'947.80		3'000		5'953.55	
275.3114	Achat mobilier et matériel (piscines)	854.20		6'000		5'196.40	
275.3120	Eau, gaz, électricité					56'767.85	
275.3121	Achats et consommation d'eau	34'213.35		22'000			
275.3123	Achats et consommation d'électricité	47'084.50		68'000			
275.3124	Chauffage piscines	77'880.50		60'000		79'475.85	
275.3124.01	Chauffage bâtiment	11'000.00		11'000		11'000.00	
275.3133	Nettoyages et divers	14'505.90		15'000		15'932.25	

Commune de Vevey Comptes 2009

		Comptes 2009		Budget 2009		Comptes 2008	
		Charges	Revenus	Charges	Revenus	Charges	Revenus
275.3133.01	Achat produits chimiques	31'127.25		25'000		26'749.35	
275.3141	Entretien courant	169'578.95		150'000		134'639.47	
275.3141.01	Entretien monte-charge et passe-plats	2'795.40					
275.3141.31	Travaux d'entretien spéciaux					22'917.70	
275.3154	Entretien mobilier et matériel (piscines)	221.35		1'000			
275.3182	Téléphones	2'234.70		3'000		2'230.75	
275.3186	Assurances de fiers, choses et RC	1'827.30		1'500		1'411.50	
275.3191	Impôts et taxes	2'044.10					
275.3193	Cotisations	80.00				80.00	
275.3195	TVA due au taux forfaitaire de 4.6%	8'432.30		8'500		6'238.00	
275.3312.02	Amort. travaux rénovation piscine et remplacement installations de chauffage (4/2001, 9143.24)	67'500.00		67'500		67'500.00	
275.3312.03	Amortissement remplacement des filtres du bassin intérieur (3/2003, 9143.275.01)	4'500.00		4'500		4'500.00	
275.4271.01	Loyer bâtiment		93'200.00		92'000		93'000.00
275.4359	Ventes et prestations diverses				2'000		
275.4361.01	Part du personnel à l'assurance accidents non professionnels		2'221.00		2'200		2'067.95
275.4362	Remboursement de frais		6'825.35		10'000		5'304.00
275.4392	Finances d'entrées		209'280.20		185'000		147'917.60
275.4392.01	Finances d'entrées écoles		10'802.50		8'000		10'670.50
275.4392.02	Finances d'entrées sociétés sportives		4'700.00		5'000		3'500.00
275.4902	Valorisation des rabais accordés sur les entrées "Ecoles et VN"		16'140.00		16'000		16'140.00
276	IMMEUBLE A CARACTERE SOCIAL DU PANORAMA	485'701.35	825'922.30	513'300	723'700	493'074.37	767'567.00
276.3011	Traitements	30'900.90		30'400		29'174.60	
276.3030	Allocations familiales	653.50		700			
276.3030.01	Contributions AVS, AI et AC	1'932.75		1'900		1'825.20	

Commune de Vevey Comptes 2009

		Comptes 2009		Budget 2009		Comptes 2008	
		Charges	Revenus	Charges	Revenus	Charges	Revenus
276.3040	Caisse de pensions et de prévoyance	3'598.80		3'700		3'373.20	
276.3050	Assurances accidents et maladie	1'507.40		1'600		1'414.30	
276.3114	Achats de matériel d'entretien			500			
276.3120	Eau, gaz, électricité					39'229.45	
276.3121	Achats et consommation d'eau	10'367.05		10'000			
276.3122	Achats et consommation de gaz	3'413.70		3'400			
276.3123	Achats et consommation d'électricité	21'670.55		35'000			
276.3124	Achats et consommation de combustibles	85'313.65		70'000		60'112.55	
276.3133	Nettoyages et divers	3'685.15		2'000		305.15	
276.3141	Entretien courant	88'238.50		90'000		54'528.70	
276.3141.01	Entretien ascenseurs	14'639.45		16'000		14'188.52	
276.3141.10	Entretien courant (Parking du Panorama)	4'168.95		10'000		3'789.30	
276.3141.31	Travaux d'entretien spéciaux			5'000			
276.3141.32	Travaux d'entretien spéciaux (Parking du Panorama)					46'200.00	
276.3182	Téléphones	627.90		300		678.95	
276.3182.01	Frais d'abonnement au télé-réseau	10'839.40		15'700			
276.3185	Frais de gérance	27'316.60		28'000		29'493.35	
276.3186	Assurances de tiers, choses et RC	4'683.65		1'800		11'558.95	
276.3223	Emprunt CEDV 1994-2044, 2,9%, Fr. 1'592'252.45 (Parking du Panorama)	59'708.65		65'000		69'896.15	
276.3902	Imputations internes de biens, services et marchandises	54.00				802.00	
276.3909	Imputation interne d'intérêts hypothécaires	112'380.80		122'300		126'504.00	
276.4231	Loyers appartements		398'500.00		400'000		398'291.45
276.4231.01	Loyers locaux rez-de-chaussée		246'922.25		230'000		245'892.60
276.4232	Loyers locaux spéciaux (parking)		1'680.00		1'700		1'680.00
276.4361.01	Part du personnel à l'assurance accidents non professionnels		155.30		100		146.95
276.4362	Remboursement de frais		27'199.75		12'000		25'796.00

Commune de Vevey Comptes 2009

		Comptes 2009		Budget 2009		Comptes 2008	
		Charges	Revenus	Charges	Revenus	Charges	Revenus
276.4362.01	Remboursement frais de chauffage et eau chaude		141'565.00		70'000		85'860.00
276.4515.01	Aide fédérale au logement		9'900.00		9'900		9'900.00
280	PORT FRANC ET LOCAUX VOIRIE	63'905.15	227'180.00	66'600	230'000	32'629.87	208'426.38
280.3120	Eau, gaz, électricité (locaux voirie)					16'598.15	
280.3121	Achats et consommation d'eau (locaux voirie)	1'697.90		1'600			
280.3123	Achats et consommation d'électricité (locaux voirie)	16'245.10		23'000			
280.3133	Nettoyages et divers (locaux voirie)	952.00		2'000		1'076.70	
280.3141	Entretien courant	20'630.15		20'000		14'955.02	
280.3141.31	Travaux d'entretien spéciaux	24'380.00		20'000			
280.4232	Fermage port franc		227'180.00		230'000		208'426.38
281	GALERIES DU RIVAGE	144'199.00	7'935.30	158'500	7'200	191'417.40	7'906.50
281.3011	Traitements des concierges	74'200.00		73'300		71'344.00	
281.3030	Allocations familiales	1'558.22		1'600		2'400.00	
281.3030.01	Contributions AVS, AI et AC	4'608.13		4'600		4'430.25	
281.3040	Caisse de pensions et de prévoyance	9'667.20		9'800		9'294.00	
281.3050	Assurances accidents et maladie	3'513.00		3'700		3'354.35	
281.3120	Eau, gaz, électricité					13'383.10	
281.3121	Achats et consommation d'eau	387.85		500			
281.3122	Achats et consommation de gaz	1'342.05		1'500			
281.3123	Achats et consommation d'électricité	10'635.55		20'000			
281.3133	Nettoyages et divers	14'916.15		10'000		7'410.55	
281.3141	Entretien courant des bâtiments	9'335.85		20'000		12'269.00	
281.3141.01	Entretien courant halle des sports			10'000			
281.3141.02	Entretien ascenseurs	2'740.75		3'000		2'658.80	
281.3141.31	Travaux d'entretien spéciaux	4'287.95				56'070.00	
281.3182	Téléphones	609.20				633.40	

Commune de Vevey Comptes 2009

		Comptes 2009		Budget 2009		Comptes 2008	
		Charges	Revenus	Charges	Revenus	Charges	Revenus
281.3182.01	Frais d'abonnement au téléseu	349.80		500			
281.3909	Imputations internes diverses	6'047.30				8'169.95	
281.4271.02	Loyer appartement du concierge		7'200.00		6'400		7'200.00
281.4361.01	Part du personnel à l'assurance accidents non professionnels		370.50		300		356.70
281.4362	Remboursement de frais		364.80		500		349.80
282	BATIMENT COMMUNAL DE L'AVIRON	198'122.90	415'124.40	200'500	388'300	220'455.51	429'662.15
282.3011	Traitements des concierges	83'021.50		79'300		77'516.50	
282.3030	Allocations familiales	1'743.56		1'800		3'000.00	
282.3030.01	Contributions AVS, AI et AC	5'156.29		5'000		4'813.65	
282.3040	Caisse de pensions et de prévoyance	10'203.60		10'200		9'824.40	
282.3050	Assurances accidents et maladie	3'930.40		4'000		3'644.75	
282.3120	Eau, gaz, électricité					13'617.70	
282.3121	Achats et consommation d'eau	1'098.50		1'000			
282.3123	Achats et consommation d'électricité	16'460.55		20'000			
282.3124	Achats et consommation de combustibles	27'543.85		35'000		44'303.20	
282.3133	Nettoyages et divers	3'712.20		5'000		2'063.05	
282.3141	Entretien courant	27'643.45		25'000		20'434.80	
282.3141.02	Entretien ascenseur	4'778.50		3'000		4'011.51	
282.3141.31	Travaux d'entretien spéciaux					24'183.35	
282.3161	Loyers places de parc	5'040.00		4'700		4'680.00	
282.3182.01	Frais d'abonnement au téléseu	349.80		500			
282.3909	Imputations internes diverses	7'440.70		6'000		8'362.60	
282.4232	Loyers places de parc		3'360.00				2'640.00
282.4271.01	Loyers locaux école bilingue privée		92'100.00		80'000		99'775.00
282.4271.02	Loyers salles de gymnastique		239'880.00		240'000		239'880.00
282.4271.03	Loyer pour antenne de téléphonie mobile		12'779.50		8'000		12'000.00
282.4361.01	Part du personnel à l'assurance accidents non professionnels		414.60		300		387.60

Commune de Vevey Comptes 2009

		Comptes 2009		Budget 2009		Comptes 2008	
		Charges	Revenus	Charges	Revenus	Charges	Revenus
282.4362	Remboursement de frais		66'590.30		60'000		74'979.55
289	CASINO DU RIVAGE ET SALLE DEL CASTILLO	242'626.90	84'000.00	248'500	98'000	337'118.95	98'000.00
289.3120	Eau, gaz, électricité			25'000		25'852.00	
289.3121	Achats et consommation d'eau	5'157.70					
289.3123	Achats et consommation d'électricité	22'177.05					
289.3141	Entretien courant	22'530.70		32'000		17'859.95	
289.3141.01	Entretien ascenseur	1'354.45					
289.3186	Assurances de tiers, choses et RC	1'407.00		1'500		1'407.00	
289.3312	Amortissement crédit d'étude rénovation salle del Castillo (05/07, 9143.300.02)	190'000.00		190'000		292'000.00	
289.4271	Loyer café-restaurant du Casino		36'000.00		50'000		50'000.00
289.4271.01	Location bar du Casino		48'000.00		48'000		48'000.00
290	THEATRE MUNICIPAL	5'635.15		499'900		524'769.92	
290.3141	Entretien courant	5'635.15		20'000		10'454.17	
290.3141.31	Travaux d'entretien spéciaux					34'415.75	
290.3312	Amortissement travaux transformation du théâtre municipal (40/88 et 22/91, 9143.49)			335'000		335'000.00	
290.3909	Imputation interne d'intérêts pour transformation théâtre municipal			144'900		144'900.00	

Commune de Vevey Comptes 2009

		Comptes 2009		Budget 2009		Comptes 2008	
		Charges	Revenus	Charges	Revenus	Charges	Revenus
296	VIGNOBLES ET CAVE DE L'HOPITAL	998'614.44	940'647.62	1'077'200	1'173'900	957'290.40	1'001'485.75
2961	VIGNOBLES	642'427.85	42'000.00	702'400	42'000	628'924.15	42'352.30
2961.3102	Annonces et abonnements journaux	242.00		300		115.00	
2961.3114	Achats de machines et matériel d'exploitation			1'500		2'830.80	
2961.3120	Eau, gaz, électricité					1'328.25	
2961.3121	Achats et consommation d'eau	1'164.05		1'600			
2961.3134	Fournitures diverses	11'306.60		7'500		5'035.55	
2961.3134.01	Frais de reconstitution	11'270.50		30'000		15'255.25	
2961.3134.02	Achats engrais naturels			1'500		1'280.00	
2961.3134.03	Achats engrais chimiques	450.25		2'500		1'028.75	
2961.3134.04	Produits antiparasitaires	28'291.85		30'000		28'523.40	
2961.3141	Entretien courant des bâtiments	7'158.80		13'000		2'616.40	
2961.3141.31	Travaux d'entretien spéciaux	687.40				902.15	
2961.3146	Entretien terrains, murs, creux à terre, coulisses et clôtures	5'040.30		15'000		24'830.85	
2961.3154	Entretien machines et matériel			500			
2961.3180	Vignerons (y c. charges sociales)	499'207.40		520'000		472'077.80	
2961.3185	Honoraires et frais d'expertises	10'563.55		7'000		1'829.20	
2961.3186.01	Assurance grêle	38'772.45		44'000		42'856.95	
2961.3191	Impôts et taxes	7'824.15		7'500		7'688.85	
2961.3193	Cotisations	4'448.55		4'500		4'724.95	
2961.3312	Amortissement travaux rénovation maison du vignoble de Villard (18/2003, 9143.2962.01)	16'000.00		16'000		16'000.00	
2961.4231	Loyers logements des vignerons		42'000.00		40'800		42'000.00
2961.4232	Location terrain				100		
2961.4362	Remboursement de frais				100		352.30
2961.4363	Indemnité de l'assurance grêle				1'000		

Commune de Vevey Comptes 2009

		Comptes 2009		Budget 2009		Comptes 2008	
		Charges	Revenus	Charges	Revenus	Charges	Revenus
2962	PRESSOIRS ET CAVE	356'186.59	898'647.62	374'800	1'131'900	328'366.25	959'133.45
2962.3012	Salaires du personnel au pressoir	7'330.10		8'000		6'866.50	
2962.3030	Allocations familiales	88.01					
2962.3030.01	Contributions AVS, AI et AC	260.29		300		309.85	
2962.3050	Assurances accidents et maladie	216.15		300		158.45	
2962.3102	Publicité et promotion des vins	20'105.90		17'000		14'693.30	
2962.3114	Achats vases, machines et matériel	9'622.10		20'000		24'680.55	
2962.3120	Eau, électricité					5'985.50	
2962.3123	Achats et consommation d'électricité	6'000.00		7'000			
2962.3124	Chauffage			500		577.20	
2962.3134	Fournitures, étiquettes, bouchons, bouteilles, emballages et divers	41'838.75		35'000		23'147.70	
2962.3137	Reprise verres consignés	1'077.60		6'000		2'699.60	
2962.3139	Achats d'autres marchandises	6'080.55		15'000		9'092.15	
2962.3141	Entretien courant	6'443.05		5'000		7'580.60	
2962.3141.01	Entretien monte-charge	2'762.35		2'700		2'679.80	
2962.3154	Entretien vases, machines et matériel	3'854.30		5'000		9'532.90	
2962.3180	Frais de caves	167'218.30		190'000		162'537.70	
2962.3180.01	Frais de vendanges	3'962.85		12'000		6'411.60	
2962.3195	TVA due au taux forfaitaire de 4.6%	39'038.75		51'000		37'712.40	
2962.3309	Diminution des stocks de vins et eaux de vie	40'287.54				13'700.45	
2962.4249	Augmentation des stocks de vins et eaux de vie		47'911.02				136'461.55
2962.4355	Ventes de vins et moûts		818'375.15		1'100'000		789'987.90
2962.4355.01	Ventes diverses				100		
2962.4355.02	Facturation verres consignés		2'032.00		6'000		3'176.40
2962.4361.01	Part du personnel à l'assurance accidents non professionnels		36.65		100		34.30
2962.4362	Remboursement de frais		6'620.80		2'000		5'801.30
2962.4902.01	Valorisation des rabais accordés sur les ventes de vins		23'672.00		23'700		23'672.00

Commune de Vevey Comptes 2009

		Comptes 2009		Budget 2009		Comptes 2008	
		Charges	Revenus	Charges	Revenus	Charges	Revenus
3	DIRECTION DE L'ARCHITECTURE ET DES INFRASTRUCTURES	2'214'984.45	575'041.75	2'406'800	381'700	1'813'236.67	514'183.10
300	ADMINISTRATION	1'554'822.35	219'179.90	1'617'200	201'400	1'813'236.67	514'183.10
300.3011	Traitements	1'032'191.20		1'081'000		1'145'267.00	
300.3012	Salaires du personnel auxiliaire	35'912.60		30'000		43'621.80	
300.3030	Allocations familiales	21'940.76		23'300		18'450.00	
300.3030.01	Contributions AVS, AI et AC	64'882.44		66'800		72'063.90	
300.3040	Caisse de pensions et de prévoyance	143'522.60		153'100		162'895.10	
300.3050	Assurances accidents et maladie	19'759.10		27'100		23'557.80	
300.3060	Frais de déplacements et débours	10'308.95		11'000		9'296.35	
300.3101	Frais de bureau et économat	18'616.20		19'000		27'314.02	
300.3102	Annonces et abonnements journaux	1'759.95		1'000		2'701.05	
300.3102.01	Plans cadastraux et plans divers					907.10	
300.3102.02	Frais d'enquêtes (annonces)					613.75	
300.3102.03	Frais d'affichage s/domaine public (SGA)					74'713.15	
300.3136	Frais véhicules			1'000			
300.3181	Frais d'affranchissements	4'049.75		3'000		10'372.60	
300.3182	Téléphones	8'937.40		13'000		8'438.60	
300.3185	Honoraires, études et frais d'expertises	57'692.35		55'000		85'723.90	
300.3185.02	Honoraires pour mise en place nouvelle organisation	3'228.00					
300.3186	Assurances de tiers, choses et RC	1'173.80		1'300		1'173.80	
300.3189	Consultation orthophoto et cadastre numérique sur le site www.vevey.ch					11'298.00	
300.3192	Taxes véhicules			500		97.00	
300.3193	Cotisations	2'784.75		2'000		4'671.20	
300.3312	Amortissement crédit cadre 2006 pour l'entretien du patrimoine communal (08/2006, 9143.300.04)	37'800.00		37'800		37'800.00	

Commune de Vevey Comptes 2009

		Comptes 2009		Budget 2009		Comptes 2008	
		Charges	Revenus	Charges	Revenus	Charges	Revenus
300.3312.01	Amortissement crédit cadre 2008 pour l'entretien du patrimoine communal (13/2008, 9143.300.04)	90'000.00		90'000			
300.3526	Contrôle des citernes et sources de pollution par le SIGE					66'442.80	
300.3656	Association suisse pour le plan d'aménagement national					1'782.20	
300.3902	Imputation interne de biens, services et marchandises	262.50		1'300		4'035.55	
300.4272	Anticipations immobilières						36'633.10
300.4272.01	Concessions d'affichage						175'835.45
300.4272.02	Étalages et enseignes						1'019.50
300.4313	Permis de construire et permis d'habiter						58'858.00
300.4361	Allocations de maternité et perte de gain (APG)						27'015.60
300.4361.01	Part du personnel à l'assurance accidents non professionnels		5'161.95		5'400		5'682.80
300.4361.02	Ristournes d'assurances		1'449.95		1'000		
300.4362	Remboursement de frais		61.00				271.00
300.4528	Participation des communes aux frais d'inspection des chantiers		112'507.00		95'000		108'867.65
300.4901	Imput. interne frais personnel technique pour entretien réseau d'assainissement des eaux		100'000.00		100'000		100'000.00
301	OFFICE DE L'URBANISME	660'162.10	355'861.85	789'600	180'300		
301.3011	Traitements du personnel	325'696.50		404'100			
301.3030	Allocations familiales	6'764.62		8'700			
301.3030.01	Contributions AVS, AI et AC	20'004.18		25'000			
301.3040	Caisse de pensions et de prévoyance	45'590.65		56'900			
301.3050	Assurances accidents et maladie	6'012.95		10'200			
301.3102	Annonces et abonnements journaux	1'204.50		2'000			
301.3102.01	Plans cadastraux et divers, maquettes	8'268.25		12'500			

Commune de Vevey Comptes 2009

		Comptes 2009		Budget 2009		Comptes 2008	
		Charges	Revenus	Charges	Revenus	Charges	Revenus
301.3102.02	Frais d'enquêtes (annonces)			2'000			
301.3102.03	Frais d'affichage s/domaine public	95'234.05		72'000			
301.3185	Honoraires, études et frais d'expertises	63'472.70		75'000			
301.3189	Consultation orthophoto et cadastre numérique sur le site www.vevey.ch	6'509.80		12'000			
301.3193	Cotisations	2'503.10		4'000			
301.3516	Mensurations numériques	9'179.25		20'000			
301.3526	Contrôles des citernes et des sources de pollution par le SIGE	67'939.35		63'200			
301.3656	Association suisse pour le plan d'aménagement national	1'782.20		2'000			
301.3809	Attribution au fonds de réserve pour création places de stationnement			20'000			
301.4272	Anticipations immobilières		37'307.30		37'800		
301.4272.01	Concessions d'affichage		167'532.00		70'000		
301.4272.02	Etalages et enseignes		97'374.50				
301.4309	Contributions compensatoires pour places stationnement non réalisées				20'000		
301.4313	Permis de construire et permis d'habiter		51'764.00		50'000		
301.4361.01	Part du personnel à l'assurance accidents non professionnels		1'539.05		2'000		
301.4362	Remboursement de frais		345.00		500		

Commune de Vevey Comptes 2009

		Comptes 2009		Budget 2009		Comptes 2008	
		Charges	Revenus	Charges	Revenus	Charges	Revenus
4	DIRECTION DES ESPACES PUBLICS	18'341'112.60	6'567'139.45	14'985'600	2'809'300	14'637'269.39	2'792'313.83
400	ADMINISTRATION	702'356.55	41'633.75	696'900	37'500	579'294.64	26'173.80
400.3011	Traitements	506'371.80		489'500		441'662.85	
400.3030	Allocations familiales	10'645.16		11'400		10'800.00	
400.3030.01	Contributions AVS, AI et AC	30'414.89		30'000		26'875.60	
400.3040	Caisse de pensions et de prévoyance	70'513.60		69'300		60'385.20	
400.3050	Assurances accidents et maladie	8'951.50		12'800		8'580.00	
400.3060	Frais de déplacements et débours	3'021.45		5'100		3'963.55	
400.3101	Frais de bureau et économat	6'050.80		8'000		7'700.00	
400.3102.01	Annonces et abonnements journaux	4'078.45		1'500		1'062.64	
400.3136	Frais véhicules					1'813.25	
400.3161.01	Loyer pour abris de bus sur domaine privé	299.40		400		302.40	
400.3181	Frais d'affranchissements	1'810.35		2'000		4'259.20	
400.3182	Téléphones	4'426.10		11'000		3'064.60	
400.3185	Honoraires, études et frais d'expertises	8'834.85		5'000		4'063.05	
400.3185.01	Etudes régionales	931.70		5'000		871.15	
400.3186	Assurances de fiers, choses et RC					1'617.65	
400.3193	Cotisations	3'006.50		1'900		2'015.00	
400.3526.01	Participation à l'assainissement de la décharge SAVIEZ 3	43'000.00		44'000			
400.3902	Imputation interne de biens, services et marchandises					258.50	
400.4313.02	Permis de fouilles et de dépôts		28'004.50		35'000		23'370.65
400.4361.01	Part du personnel à l'assurance accidents non professionnels		2'323.90		2'500		2'010.95
400.4361.02	Ristournes d'assurances		10'544.40				
400.4362	Remboursement de frais		760.95				792.20

Commune de Vevey Comptes 2009

		Comptes 2009		Budget 2009		Comptes 2008	
		Charges	Revenus	Charges	Revenus	Charges	Revenus
410	DEPENSES GENERALES ET PARTICIPATIONS	2'604'901.40	97'239.35	2'686'100	54'800	2'644'346.75	98'592.80
410.3011	Traitements	1'802'513.90		1'865'200		1'719'015.00	
410.3012	Salaires des ouvriers temporaires	20'038.30		12'000		34'507.80	
410.3030	Allocations familiales	38'269.97		40'300		25'600.00	
410.3030.01	Contributions AVS, AI et AC	113'170.18		119'500		106'109.20	
410.3040	Caisse de pensions et de prévoyance	234'571.80		252'800		222'366.65	
410.3050	Assurances accidents et maladie	85'964.70		93'600		79'830.60	
410.3060	Indemnités de piquet et de déplacements	4'900.00		4'800		4'439.40	
410.3080	Personnel intérimaire facturé par des tiers	26'338.80		40'000		110'312.90	
410.3113	Achats de matériel de fêtes	2'784.90		3'000		16'020.35	
410.3114	Vêtements de travail	14'809.75		15'000		14'387.90	
410.3114.01	Achats machines, matériel et fournitures	120'022.40		78'000		146'721.50	
410.3114.02	Achats de matériel décoratif	9'037.45		9'600		15'973.40	
410.3133	Nettoyages et divers			1'200			
410.3142	Travaux et transports exécutés par des tiers	125'574.45		144'500		142'004.50	
410.3154	Entretien machines et matériel	1'088.95		2'000		1'351.55	
410.3154.01	Entretien du matériel décoratif	881.90		1'200		1'130.75	
410.3161	Loyers (dépôt Place Robin)	2'160.00		2'200		2'160.00	
410.3182	Téléphones	2'773.95		1'200		2'415.25	
410.4273	Location matériel de fête		4'348.50		12'000		4'483.00
410.4361.01	Part du personnel à l'assurance accidents non professionnels		9'060.30		9'300		8'502.50
410.4361.02	Ristournes d'assurances		8'330.55				51'771.40
410.4363	Remboursement de dommages		42'000.00				335.90
410.4901	Imputation interne frais de personnel		33'000.00		33'000		33'000.00
410.4902	Imputations internes de biens, services et marchandises		500.00		500		500.00

Commune de Vevey Comptes 2009

		Comptes 2009		Budget 2009		Comptes 2008	
		Charges	Revenus	Charges	Revenus	Charges	Revenus
411	ENROCHEMENTS, DIGUES, GLACIS, LAC ET RIVIERES	153'843.85	14'108.45	172'800	17'000	207'091.05	3'242.55
411.3147	Travaux et transports exécutés par des tiers	61'562.20		73'600		75'001.65	
411.3147.01	Entretien (rives et débarcadères)	3'258.50		1'200		2'783.40	
411.3311.03	Amort. travaux de réparation des dégâts de l'ouragan Lothar du 26.12.99 (1/2000, 9141.14)	60'722.00		60'700		106'000.00	
411.3526	Enlèvements et évacuation des débris flottants par le SIGE	28'301.15		37'300		23'306.00	
411.4516	Subside pour travaux lacustres		14'108.45		17'000		3'242.55
412	PORTS (PLAISANCE, EIFFEL, PICHETTE OUEST)	209'866.50	191'392.25	212'100	194'900	494'233.75	194'253.10
412.3012	Salaires du personnel auxiliaire	20'941.35		27'000		22'593.55	
412.3030	Allocations familiales	313.48				1'500.00	
412.3030.01	Contributions AVS, AI et AC	927.47				979.75	
412.3050	Assurances accidents et maladie	518.90		700		575.45	
412.3147	Travaux et transports exécutés par des tiers	10'678.95		10'800		214'667.20	
412.3147.01	Entretien des ports	11'124.40		7'500		4'479.85	
412.3181	Frais d'affranchissements	183.35		500		908.60	
412.3186	Primes d'assurances de tiers, choses, RC	105.00		200		105.00	
412.3191	Impôts et taxes	2'976.00		3'000		2'876.00	
412.3195	TVA due au taux forfaitaire de 3.5%	6'697.60		7'000		6'797.90	
412.3311	Amortissement construction digue de protection au port de Plaisance, quai Perdonnet (47/88, 9141.55.01)					83'350.45	
412.3311.01	Amortissement travaux de réhabilitation du port de Plaisance, quai Perdonnet (20/2000, 9141.15)	104'000.00		104'000		104'000.00	
412.3909	Imputation interne d'intérêts - Construction digue protection au port de Plaisance	51'400.00		51'400		51'400.00	
412.4272	Finances d'ancrage		186'400.40		190'000		189'279.90
412.4272.01	Location rives du lac		2'000.00		2'000		2'000.00

Commune de Vevey Comptes 2009

		Comptes 2009		Budget 2009		Comptes 2008	
		Charges	Revenus	Charges	Revenus	Charges	Revenus
412.4273	Location de coffres		2'959.00		2'800		2'945.55
412.4361.01	Part du personnel à l'assurance accidents non professionnels		32.85		100		27.65
420	ENTRETIEN ET AMELIORATION DES CHAUSSEES, TROTTOIRS ET PLACES	2'037'311.57	6'687.10	2'038'000	5'400	1'904'604.33	4'164.80
420.3114	Achats outillage voirie	11'708.25		14'000		7'395.45	
420.3115	Achats de véhicules et accessoires	99'922.25		100'000		178'676.00	
420.3135	Achats bancs et barrières	62'547.05		65'500		46'508.85	
420.3135.01	Achats jeux d'enfants	29'998.00		30'000		13'548.30	
420.3135.02	Achats produits de déneigement	22'009.60		7'000		6'223.60	
420.3136	Frais véhicules	38'295.75		45'800		52'197.85	
420.3141	Entretien des édicules et WC publics	53'321.70		50'400		62'688.30	
420.3142	Achats matériaux et fournitures	96'586.65		95'200		90'526.50	
420.3142.01	Travaux d'entretien du réseau routier communal	105'829.19		123'600		142'243.90	
420.3142.02	Déblaiement de la neige	12'220.60		10'000		8'781.20	
420.3142.03	Travaux de réfection et d'amélioration du réseau routier communal	429'366.25		465'700		234'875.15	
420.3145	Entretien bancs et barrières	3'904.50		5'000		6'592.90	
420.3145.01	Entretien des jeux d'enfants	35'489.00		36'000		16'616.80	
420.3154	Entretien outillage voirie	577.70		2'300		1'631.60	
420.3186	Assurances de tiers, choses et RC	15'224.20		16'000		15'246.40	
420.3188	Vidanges des sacs dépotoirs et séparateurs	78'368.90		83'000		81'802.00	
420.3192	Taxes véhicules			200			
420.3192.01	Taxe-redevance poids lourds	5'114.10		6'000		4'716.10	
420.3311.16	Amort. travaux d'assainissement du quai Perdonnet (2/94, 9141.91)	70'000.00		70'000		70'000.00	
420.3311.17	Amort. travaux d'aménagement en rues résidentielles (Deux-Marchés et Conseil) (10/98, 9141.11)					19'232.95	

Commune de Vevey Comptes 2009

		Comptes 2009		Budget 2009		Comptes 2008	
		Charges	Revenus	Charges	Revenus	Charges	Revenus
420.3311.18	Amort. réfection revêtement rues de Lausanne, du Simplon et d'Italie (13/99, 9141.13)	14'910.73		14'900		17'700.00	
420.3311.19	Amort. réaménagement de surface du quai Perdonnet, secteur rues Hôtel de Ville et Léman (3/2001, 9141.20)	36'000.00		36'000		36'000.00	
420.3311.20	Amort. réaménagement av. Général-Guisan, secteur av. de la Gare - carrefour de Bergère (21/2001, 9141.19)	161'700.00		161'700		161'700.00	
420.3311.21	Amort. travaux réfection rues du Centre amont, Simplon centre et ouest et Musée inférieure (2/2003, 9141.25)	28'000.00		28'000		28'000.00	
420.3311.22	Amort. travaux finition Place Scanavin et création d'un édicule public (20/2001, 9143.17)	39'700.00		39'700		39'700.00	
420.3311.23	Amort. divers travaux au Bd. St-Martin (arbres, trottoirs, éclairage public) (32/2004, 9141.420.01)	38'300.00		38'300		38'300.00	
420.3311.24	Amort. aménagement de giratoires à l'av. de Pra et à la rte du Rio Gredon (16/2005, 9141.420.02)	37'000.00		37'000		37'000.00	
420.3311.27	Amort. réfection chaussées et trottoirs des rues Madeleine/Louis-Meyer/Torrent (22/2005, 9141.460.01)	81'300.00		81'300		81'300.00	
420.3313.01	Amort. renouvellement balayeuse mécanique du service de Voirie (23/98, 9146.31)					12'697.00	
420.3313.02	Amort. renouvellement balayeuse mécanique du service de Voirie (23/2000, 9146.12)	13'900.00		13'900		13'900.00	
420.3313.03	Amortissement acquisition de deux machines de déneigement (20/2003, 9146.420.01)	9'000.00		9'000		9'000.00	
420.3313.04	Amortissement renouvellement balayeuse mécanique du Service de gestion (7/2006, 9146.420.02)	31'000.00		31'000		31'000.00	

Commune de Vevey Comptes 2009

		Comptes 2009		Budget 2009		Comptes 2008	
		Charges	Revenus	Charges	Revenus	Charges	Revenus
420.3902	Imputations internes de biens, services et marchandises	128'017.15		71'500		90'803.48	
420.3903	Imputation taxe d'évacuation des eaux claires du domaine public	248'000.00		250'000		248'000.00	
420.4362	Remboursement de frais		2'989.40		3'000		1'591.60
420.4363	Remboursement de dommages		1'019.20				
420.4527	Part de Corsier à l'entretien du chemin Vert		2'678.50		2'400		2'573.20
430	PARCS, JARDINS, PROMENADES, BOSQUETS	2'537'247.80	93'492.50	2'529'000	16'300	2'491'012.96	46'479.10
430.3011	Traitements	1'532'631.70		1'564'700		1'537'551.10	
430.3012	Salaires des ouvriers temporaires	53'618.80		7'400		30'837.20	
430.3030	Allocations familiales	33'137.44		34'900		64'824.00	
430.3030.01	Contributions AVS, AI et AC	93'734.11		98'300		97'265.55	
430.3040	Caisse de pensions et de prévoyance	201'876.40		211'500		201'019.25	
430.3050	Assurances accidents et maladie	68'437.80		76'300		70'222.70	
430.3060	Indemnités de piquet et de déplacements	6'368.70		5'100		5'170.00	
430.3101	Imprimés et fournitures de bureau	1'482.60		1'500		1'643.83	
430.3114	Vêtements de travail	9'948.55		9'600		9'032.80	
430.3114.01	Achats machines, matériel et outillage	76'802.47		76'200		99'168.10	
430.3115	Achats de véhicules et accessoires	93'518.50		93'800		62'000.00	
430.3120	Eau, gaz et électricité					3'836.50	
430.3121	Achats et consommation d'eau	1'700.10		1'000			
430.3122	Achats et consommation de gaz	301.80		500			
430.3123	Achats et consommation d'électricité	2'450.40		3'200			
430.3134	Achats graines, arbustes, engrais pour espaces publics	88'592.28		87'500		75'191.58	
430.3134.01	Décoration florale bureaux et locaux administration communale	5'066.60		5'000		5'944.45	
430.3134.02	Achats graines, arbustes, engrais pour parcelles privées communales	15'092.10		14'500		14'370.30	

Commune de Vevey Comptes 2009

		Comptes 2009		Budget 2009		Comptes 2008	
		Charges	Revenus	Charges	Revenus	Charges	Revenus
430.3136	Frais véhicules	23'973.65		26'000		20'232.40	
430.3145	Travaux exécutés par des tiers pour espaces publics	56'989.35		58'000		60'497.15	
430.3145.01	Travaux exécutés par des tiers pour parcelles privées communales	53'535.30		55'500		34'065.65	
430.3154	Entretien machines, matériel et outillage	19'665.90		19'500		15'784.10	
430.3182	Téléphones	2'226.25		1'200		2'161.75	
430.3186	Assurances de tiers, choses et RC	10'046.30		10'000		9'517.80	
430.3188	Frais d'évacuation de déchets			2'500		740.60	
430.3192	Taxes véhicules			500			
430.3902	Imputations internes de biens, services et marchandises	86'050.70		64'800		69'936.15	
430.4356	Facturation de services à des tiers		3'649.50		7'000		3'817.50
430.4361	Allocations de maternité et perte de gain (APG)		3'175.55				23'355.55
430.4361.01	Part du personnel à l'assurance accidents non professionnels		7'517.30		7'800		7'710.65
430.4361.02	Ristournes d'assurances		79'150.15				4'595.40
430.4362	Remboursement de frais				1'500		
430.4901	Imputation interne frais de personnel						7'000.00
431	CIMETIERE ET CENTRE FUNERAIRE	923'092.65	328'520.60	895'900	319'200	881'628.08	288'728.25
431.3011	Traitements	494'602.15		487'900		475'577.40	
431.3012	Salaires des ouvriers temporaires	33'036.40		3'700		3'032.70	
431.3030	Allocations familiales	10'773.38		10'500		12'976.00	
431.3030.01	Contributions AVS, AI et AC	31'858.77		30'500		29'781.45	
431.3040	Caisse de pensions et de prévoyance	65'884.75		65'100		63'774.80	
431.3050	Assurances accidents et maladie	22'825.30		23'500		21'541.05	
431.3101	Frais de bureau et économat	2'239.35		2'700		2'081.33	
431.3102	Annonces et abonnements journaux	973.15		900		850.05	
431.3114	Vêtements de travail	4'600.00		4'600		3'842.00	

Commune de Vevey Comptes 2009

	Comptes 2009		Budget 2009		Comptes 2008	
	Charges	Revenus	Charges	Revenus	Charges	Revenus
431.3114.01 Achats machines et matériel	25'298.35		26'500		44'278.55	
431.3120 Eau, gaz, électricité					10'534.70	
431.3121 Achats et consommation d'eau	376.55		100			
431.3123 Achats et consommation d'électricité	12'642.70		18'000			
431.3134 Achats plantes, arbustes et matériaux	33'197.65		33'300		35'602.80	
431.3136 Frais véhicules	434.85		1'200		456.80	
431.3141 Entretien des serres et couches	7'780.35		10'400		7'139.20	
431.3145 Travaux exécutés par des tiers	34'623.15		41'000		32'588.45	
431.3154 Entretien machines et matériel	4'391.95		6'300		2'241.45	
431.3181 Frais d'affranchissements	2'788.75		3'500		2'415.85	
431.3182 Téléphones	1'946.10		500		2'635.70	
431.3185 Vérificateurs des décès	18'374.75		15'000		17'922.75	
431.3186 Primes d'assurances de tiers, choses, RC	667.50		600		667.50	
431.3188 Frais d'évacuation de déchets	6'055.10		2'900		3'276.95	
431.3188.01 Service corbillard	22'575.60		22'000		22'167.30	
431.3189 Frais d'inhumations, d'exhumations et d'incinérations	11'884.80		12'000		11'523.90	
431.3195 TVA due aux taux forfaitaires (1.2 % et 4.6 %)	6'163.00		10'000		5'576.00	
431.3312 Amort. travaux de rénovation du Centre funéraire (16/2001, 9143.41)	55'000.00		55'000		55'000.00	
431.3524 Remboursements sur concessions			100			
431.3902 Imputations internes de biens, services et marchandises	12'098.25		8'100		14'143.40	
431.4271 Locations chapelles		20'775.00		20'000		19'776.95
431.4272 Concessions, taxes d'inhumations		34'001.00		30'000		21'414.00
431.4355 Entretien des tombes		157'206.90		170'000		155'756.25
431.4355.01 Ventes de fleurs au cimetière		39'186.25		41'000		33'414.80
431.4361.01 Part du personnel à l'assurance accidents non professionnels		2'575.80		2'400		2'395.30
431.4361.02 Ristournes d'assurances		12'172.35				

Commune de Vevey Comptes 2009

		Comptes 2009		Budget 2009		Comptes 2008	
		Charges	Revenus	Charges	Revenus	Charges	Revenus
431.4362	Remboursement de frais		21'158.20		15'000		14'226.55
431.4524	Remboursement frais vérificateurs des décès par les communes		7'165.10		6'500		7'464.40
431.4819	Prélèvement sur fonds de désaffectation du cimetière		2'000.00		2'000		2'000.00
431.4902	Inhumations/incinérations - Valorisation des prestations communales aux veveysans		32'280.00		32'300		32'280.00
435	ATELIER MECANIQUE - GARAGE	527'372.00	320'079.70	485'900	268'100	566'268.60	285'001.78
435.3011	Traitements	273'625.00		269'300		297'355.60	
435.3030	Allocations familiales	5'698.19		5'800		4'800.00	
435.3030.01	Contributions AVS, AI et AC	16'850.46		16'800		18'372.55	
435.3040	Caisse de pensions et de prévoyance	37'165.20		37'300		39'435.00	
435.3050	Assurances accidents et maladie	12'845.25		13'500		13'910.95	
435.3060	Frais de déplacements et débours	168.85		400		184.70	
435.3101	Frais de bureau et économat	621.45		1'400		803.97	
435.3114	Achats machines et outillage	9'748.70		9'100		15'991.00	
435.3114.01	Vêtements de travail	908.30		1'600		1'208.45	
435.3136	Achats de fournitures	104'442.60		91'000		106'182.48	
435.3154	Entretien machines et outillage	8'737.60		13'100		19'288.15	
435.3155	Entretien des véhicules, d'engins auto-moteur et d'accessoires	53'260.80		25'100		47'010.95	
435.3182	Téléphones	848.45		600		946.90	
435.3186	Primes d'assurances de tiers, choses, RC	1'349.90		800		777.90	
435.3192	Taxes sur les véhicules à moteur			100			
435.3902	Imputations internes de biens, services et marchandises	1'101.25					
435.4356	Facturation de services à des tiers		55'602.70		70'000		60'710.95
435.4361.01	Part du personnel à l'assurance accidents non professionnels		1'355.15		1'300		1'441.40

Commune de Vevey Comptes 2009

		Comptes 2009		Budget 2009		Comptes 2008	
		Charges	Revenus	Charges	Revenus	Charges	Revenus
435.4361.02	Ristournes d'assurances		2'302.95				2'021.50
435.4362	Remboursement de frais		6.00				12.30
435.4363	Remboursement de dommages		1'371.70				
435.4902	Imputations internes de biens, services et marchandises		259'441.20		196'800		220'815.63
440	ORDURES MENAGERES	2'824'798.28	520'786.15	2'931'100	532'400	2'689'092.28	537'019.70
440.3011	Traitements	410'718.90		404'100		382'021.25	
440.3030	Allocations familiales	8'372.96		8'700		12'650.00	
440.3030.01	Contributions AVS, AI et AC	24'760.29		26'000		22'623.05	
440.3040	Caisse de pensions et de prévoyance	51'825.60		52'400		46'437.75	
440.3050	Assurances accidents et maladie	16'379.95		18'200		14'939.30	
440.3060	Indemnités de piquet et de déplacements	1'000.00		1'000		1'000.00	
440.3080	Personnel intérimaire facturé par des tiers	14'702.45				16'691.50	
440.3101	Frais de bureau et économat	2'068.90		3'000		1'237.58	
440.3102	Annonces et abonnements journaux	27'985.80		29'500		40'615.15	
440.3114	Vêtements de travail	5'789.90		5'900		3'615.55	
440.3114.01	Achats matériel et fournitures	35'502.60		40'200		29'295.25	
440.3136	Frais de véhicules	2'800.00		2'800		2'300.00	
440.3154	Entretien matériel	22'867.15		25'800		16'916.75	
440.3181	Frais d'affranchissements	3'091.22		4'000		1'987.60	
440.3182	Téléphones	93.10		500		66.70	
440.3185	Honoraires et frais d'expertises	17'755.00		20'000			
440.3186	Assurances de tiers, choses et RC	1'858.20		700		1'557.60	
440.3188	Collecte et transport des déchets	987'852.50		1'002'200		917'341.20	
440.3188.01	Taxes pour déchets incinérables	976'203.81		1'040'000		919'323.30	
440.3188.02	Recyclage du verre usagé	28'724.35		20'000		27'646.60	
440.3188.03	Recyclage de la ferraille					1'090.00	
440.3188.05	Collecte et traitement des déchets toxiques	11'994.85		12'000		15'215.50	
440.3188.06	Collecte et traitement des huiles usées	11'734.00		16'000		14'709.80	

Commune de Vevey Comptes 2009

		Comptes 2009		Budget 2009		Comptes 2008	
		Charges	Revenus	Charges	Revenus	Charges	Revenus
440.3188.07	Recyclage des déchets organiques	117'657.55		152'200		156'841.70	
440.3188.08	Taxe d'élimination des pneus	1'105.75		1'500		936.90	
440.3195	TVA due au taux forfaitaire de 3.5%	17'553.45		20'000		18'032.25	
440.3901	Imputation interne frais de personnel	20'000.00		20'000		20'000.00	
440.3902	Imputations internes de biens, services et marchandises	4'400.00		4'400		4'000.00	
440.4342	Taxe d'élimination des déchets commerciaux et industriels		380'728.05		390'000		363'803.25
440.4354	Ventes produits de récupération		100'357.00		120'000		130'959.00
440.4361	Allocations de maternité et perte de gain (APG)		2'765.35				235.85
440.4361.01	Part du personnel à l'assurance accidents non professionnels		1'975.55		2'000		1'820.15
440.4361.02	Ristournes d'assurances		14'516.20				19'757.45
440.4902.01	Valorisation des prestations communales pour le ramassage des ordures de l'administration		20'444.00		20'400		20'444.00
450	DOMAINE DES TOVEIRES		87.15		300		7'085.20
450.3120	Eau, gaz et électricité					85.20	
450.3123	Achats et consommation d'électricité	87.15		300			
450.3901	Imputation interne frais de personnel					7'000.00	
460	EGOUTS	4'929'567.45	4'929'567.45	1'341'500	1'330'000	1'285'025.80	1'285'025.80
460.3114	Achats de grilles-regards	17'547.20		18'000		17'231.15	
460.3135	Achats machines, matériel et fournitures			4'000			
460.3144	Entretien des canalisations	91'316.25		92'000		82'255.60	
460.3144.01	Réfection du réseau des canalisations	189'976.35		190'000		171'220.25	
460.3185	Frais de perception de la taxe communale d'évacuation des eaux	11'489.00		11'500			
460.3191	Impôts et taxes			200			
460.3195	TVA due au taux forfaitaire de 3.5%	44'881.85		45'000		44'975.90	

Commune de Vevey Comptes 2009

		Comptes 2009		Budget 2009		Comptes 2008	
		Charges	Revenus	Charges	Revenus	Charges	Revenus
460.3311.08	Amort. introduction système séparatif rues Centre/Simplon/Musée (2/2003, 9141.25)	1'340'000.00					
460.3311.09	Amort. introduction système séparatif rues Madeleine/Louis-Meyer/Torrent (22/2005, 9141.460.01)	2'225'000.00					
460.3811	Attribution au fonds de réserve des collecteurs	896'356.80		867'800		856'342.90	
460.3901	Imputation interne frais de personnel	113'000.00		113'000		113'000.00	
460.4342	Taxe annuelle d'évacuation des eaux des parcelles privées		901'710.90		950'000		901'440.20
460.4516	Participation du canton au plan général d'évacuation des eaux		82'229.00				
460.4811.08	Prélèvement sur le fonds de réserve des collecteurs (préavis no 2/2003, voir compte n° 460.3311.08)		1'340'000.00				
460.4811.09	Prélèvement sur le fonds de réserve des collecteurs (préavis no 22/2005, voir compte n° 460.3311.09)		2'225'000.00				
460.4903	Imputation taxe d'évacuation des eaux claires du domaine public		248'000.00		250'000		248'000.00
460.4909	Imputation taxe d'évacuation des eaux des propriétés communales		132'627.55		130'000		135'585.60
470	ECLAIRAGE PUBLIC ET ATTRACTIF	890'667.40	23'632.15	996'000	33'700	887'585.95	23'632.15
470.3114	Eclairage attractif, entretien, achats matériel et fournitures	111'500.00		110'000		110'000.00	
470.3123	Eclairage public des rues, places, parcs et passages à piétons	259'357.40		347'000		252'883.90	
470.3123.01	Eclairage attractif, consommation	17'661.85		32'000		15'916.15	
470.3143	Modifications et améliorations de l'éclairage public	201'540.35		200'000		208'178.15	

Commune de Vevey Comptes 2009

	Comptes 2009		Budget 2009		Comptes 2008	
	Charges	Revenus	Charges	Revenus	Charges	Revenus
470.3143.01 Redevance à la SEVM pour l'entretien des foyers lumineux	300'607.80		307'000		300'607.75	
470.4527 Part des communes limitrophes		4'849.80		4'700		4'849.80
470.4657 Participation de tiers pour l'éclairage		9'782.35		9'000		9'782.35
470.4657.01 Participation de tiers pour l'éclairage attractif de fin d'année		9'000.00		20'000		9'000.00

Commune de Vevey Comptes 2009

		Comptes 2009		Budget 2009		Comptes 2008	
		Charges	Revenus	Charges	Revenus	Charges	Revenus
5	DIRECTION DE L'EDUCATION	9'292'575.11	1'583'433.25	10'016'000	1'667'200	9'201'573.11	1'469'786.70
501	ADMINISTRATION	1'371'827.85	276'376.55	1'412'700	255'900	1'300'849.65	253'661.10
501.3011	Traitements	597'412.10		585'600		571'872.75	
501.3012	Salaires du personnel auxiliaire	55'597.00		55'100		87'765.15	
501.3030	Allocations familiales	13'900.67		13'000		22'800.00	
501.3030.01	Contributions AVS, AI et AC	39'421.08		39'300		40'084.70	
501.3040	Caisse de pensions et de prévoyance	82'737.60		81'900		86'392.80	
501.3050	Assurances accidents et maladie	10'248.45		12'800		11'828.90	
501.3060	Frais de déplacements et débours	1'191.70		1'500		405.00	
501.3099	Charges diverses du personnel enseignant	6'663.60		8'000		6'111.90	
501.3101	Imprimés et fournitures de bureau	2'581.75		4'500		3'039.65	
501.3101.01	Frais de photocopies (administration)	6'719.80		6'000		6'795.85	
501.3102	Livres, journaux, documentation et frais d'annonces	638.00		800		158.00	
501.3102.02	Brochure d'information			2'000			
501.3103	Fournitures diverses	670.90		2'000			
501.3111	Achats de mobilier, de machines et d'équipements techniques de bureau	706.35		5'000		4'005.95	
501.3112	Achats de mobilier scolaire	112'297.25		118'000		45'449.85	
501.3136	Carburant et fournitures pour véhicules	2'169.10		6'000		3'011.30	
501.3151	Entretien de mobilier et d'équipements de bureau	295.65		500		839.95	
501.3152	Entretien du mobilier scolaire	165'967.25		160'900		155'095.70	
501.3161	Loyers (dépôt de matériel à l'Avenue de la Prairie, deux garages)	2'640.00		2'100		2'040.00	
501.3181	Frais d'affranchissements	5'943.00		6'000		5'610.30	
501.3182	Frais de téléphones, fax, concessions radio-TV	4'496.90		6'500		5'166.00	
501.3185	Honoraires pour étude démographique réalisée par le SCRIS					1'936.80	

Commune de Vevey Comptes 2009

		Comptes 2009		Budget 2009		Comptes 2008	
		Charges	Revenus	Charges	Revenus	Charges	Revenus
501.3186	Primes d'assurances de tiers, choses, RC	2'083.55		2'200		2'166.05	
501.3186.01	Prime d'assurance accidents complémentaire des élèves et moniteurs	13'526.50		22'000		14'413.90	
501.3188	Frais de transports des élèves scolarisés à Vevey	58'999.95		60'000		53'823.40	
501.3189	Frais d'interprètes et de traducteurs	191.00		1'500			
501.3313	Amortissement crédit pour renouvellement du mobilier scolaire (17/01, 9146.50)	100'000.00		100'000		100'000.00	
501.3522	Frais d'écolages versés à d'autres communes	16'933.35		26'000		12'600.15	
501.3659	Subventions, dons et aides diverses	7'950.00		8'900		6'500.00	
501.3662	Subventions pour les études musicales	11'720.95		14'000		10'875.85	
501.3662.01	Subventions pour les frais de transports et de repas des élèves scolarisés hors Vevey	13'813.95		25'000		12'533.80	
501.3662.02	Subventions pour les frais d'échanges de classes	13'289.90		16'000		4'693.70	
501.3902	Imputation interne pour entretien du fourgon	4'880.55		3'600		6'692.25	
501.3902.01	Valorisation des prix d'entrées à la piscine de Vevey-Corseaux Plage	16'140.00		16'000		16'140.00	
501.4361.01	Part du personnel à l'assurance accidents non professionnels		3'090.35		3'400		3'212.50
501.4361.02	Ristournes d'assurances		1'592.00				551.00
501.4362	Remboursement de frais		18'107.55		3'500		1'733.25
501.4512	Subsides de l'Etat pour des charges d'enseignement		10'850.00		20'000		15'525.00
501.4522	Ecolages facturés aux communes		231'736.65		218'000		221'439.35
501.4901	Imputation interne frais de personnel		11'000.00		11'000		11'200.00
502	CONSEIL D'ETABLISSEMENT	2'924.00		7'900		1'680.42	
502.3003	Jetons de présence du Conseil d'Etablissement	2'880.00		5'800			
502.3101	Imprimés et fournitures de bureau			300		246.42	
502.3101.01	Frais de photocopies			300			

Commune de Vevey Comptes 2009

		Comptes 2009		Budget 2009		Comptes 2008	
		Charges	Revenus	Charges	Revenus	Charges	Revenus
502.3102	Livres, journaux, documentation et frais d'annonces			500		384.00	
502.3170	Frais assemblée générale	44.00		1'000		1'050.00	
503	FORUM PARENTS/ECOLE			1'500		500.00	
503.3101	Imprimés et fournitures de bureau			200			
503.3101.01	Frais de photocopies			300			
503.3170	Frais d'organisation de conférences			1'000		500.00	
504	FETES DES ECOLES ET PROMOTIONS	131'424.25	57'737.85	124'300	52'600	64'815.11	15'322.80
504.3012	Salaires du personnel auxiliaire	3'643.30		3'600		1'224.65	
504.3030	Allocations familiales	55.77					
504.3030.01	Contributions AVS, AI et AC	165.03		300		76.00	
504.3050	Assurances accidents et maladie	40.15				10.45	
504.3101	Imprimés et fournitures de bureau	15'250.70		6'800			
504.3101.01	Frais de photocopies	303.00		600		148.71	
504.3102	Livres, journaux, documentation et frais d'annonces	1'435.35		1'300		442.00	
504.3103	Fournitures diverses	27'678.35		18'700		8'235.35	
504.3170	Frais d'organisation de manifestations	70'297.95		77'700		38'709.30	
504.3170.01	Prix et concours scolaires	5'250.00		6'100		5'450.00	
504.3170.02	Frais de réceptions et de manifestations	7'304.65		9'200		10'518.65	
504.4361.01	Part du personnel à l'assurance accidents non professionnels		13.30		100		0.80
504.4362	Remboursement de frais		54'649.55		49'500		13'302.00
504.4690	Revenus de la donation Robin		220.00		200		220.00
504.4690.01	Revenus du legs Félicie Trottet		2'855.00		2'800		1'800.00
505	ECOLE A LA MONTAGNE "LA CHENEAU"	962'986.57	169'701.15	963'400	154'100	921'590.96	133'445.35
505.3011	Traitements	374'339.00		364'900		367'237.85	

Commune de Vevey Comptes 2009

		Comptes 2009		Budget 2009		Comptes 2008	
		Charges	Revenus	Charges	Revenus	Charges	Revenus
505.3012	Salaires du personnel auxiliaire	32'135.60		47'300		53'650.20	
505.3030	Allocations familiales	8'493.85		7'900		10'605.00	
505.3030.01	Contributions AVS, AI et AC	25'172.15		25'500		26'060.45	
505.3040	Caisse de pensions et de prévoyance	50'634.00		50'200		47'901.80	
505.3050	Assurances accidents et maladie	12'052.05		13'300		12'628.85	
505.3060	Frais de déplacements et débours	10'076.00		8'900		9'857.15	
505.3101	Imprimés et fournitures de bureau	1'609.50		2'300		2'185.13	
505.3101.01	Frais de photocopies	1'210.30		1'500		803.10	
505.3102	Livres, journaux, documentation et frais d'annonces	956.15		1'500		1'012.55	
505.3103	Fournitures diverses	3'477.40		8'000		5'934.45	
505.3113	Achats de mobilier, de machines et d'équipements divers	13'402.45		14'200		6'457.70	
505.3114	Achats de machines, de matériel d'exploitation et d'entretien	10'571.75		10'700		2'511.05	
505.3116	Achats de matériel d'enseignement et de sport	4'015.70		6'000		6'049.35	
505.3120	Eau, gaz, électricité			14'000		12'007.65	
505.3121	Achats et consommation d'eau	4'034.65					
505.3123	Achats et consommation d'électricité	8'237.90					
505.3131	Achats de produits alimentaires	65'835.27		72'000		69'183.39	
505.3132	Achats de fournitures de matériel de premiers secours	812.85		1'000		643.60	
505.3133	Achats de produits et fournitures de nettoyage et de désinfection	10'617.40		8'000		10'219.35	
505.3134	Achats de nourriture pour animaux	1'832.20		2'000		1'762.10	
505.3141	Entretien courant	14'618.40		15'000		10'772.99	
505.3141.31	Travaux d'entretien spéciaux	252'944.55		209'000		48'519.85	
505.3145	Entretien parc et place de jeux	6'256.90		3'000		141'757.60	
505.3151	Entretien de mobilier, machines et équipements de bureau	34.00		1'000		785.50	

Commune de Vevey Comptes 2009

		Comptes 2009		Budget 2009		Comptes 2008	
		Charges	Revenus	Charges	Revenus	Charges	Revenus
505.3153	Entretien mobilier, machines et équipements techniques divers	4'208.80		6'000		5'942.40	
505.3154	Entretien machines et matériel d'exploitation et d'entretien	2'285.65		3'000		2'648.55	
505.3156	Entretien du matériel d'enseignement et de sport	4'510.35		7'500		7'061.00	
505.3161	Location salle de gymnastique			600		220.00	
505.3170	Frais de réceptions et de manifestations	521.35		1'000		699.60	
505.3181	Frais d'affranchissements	1'206.00		2'000		1'400.00	
505.3182	Frais de téléphones, fax, concessions radio-TV	3'145.50		3'500		3'708.05	
505.3188	Frais de transports (billets collectifs et abonnements de ski)	33'273.90		51'400		50'994.70	
505.3191	Impôts et taxes	95.00		800			
505.3193	Cotisations	370.00		400		370.00	
505.4271	Locations à des tiers et nuitées		99'635.80		112'500		92'858.10
505.4271.01	Locations de terrains		48.00		100		48.00
505.4361	Allocations de maternité et perte de gain (APG)		6'461.45				4'544.05
505.4361.01	Part du personnel à l'assurance accidents non professionnels		2'001.45		2'000		2'037.35
505.4361.02	Ristournes d'assurances						175.20
505.4362	Remboursement de frais		36'554.45		39'500		33'782.65
505.4819	Prélèvement sur le fonds communal pour l'énergie et le développement durable		25'000.00				
506	ACTIVITES DE VACANCES	52'200.90	27'033.80	49'900	20'400	36'456.50	16'969.10
506.3012	Salaires du personnel auxiliaire	20'757.00		18'300		14'830.70	
506.3030	Allocations familiales	435.88					
506.3030.01	Contributions AVS, AI et AC	1'289.07		1'300		921.05	
506.3050	Assurances accidents et maladie	311.20		300		246.60	
506.3101	Imprimés et fournitures de bureau	29.95		200		22.90	
506.3101.01	Frais de photocopies			200			

Commune de Vevey Comptes 2009

		Comptes 2009		Budget 2009		Comptes 2008	
		Charges	Revenus	Charges	Revenus	Charges	Revenus
506.3131	Achats de produits alimentaires	6'018.00		6'000		5'566.50	
506.3161	Loyers	1'398.80		1'300		553.20	
506.3170	Frais d'organisation	1'824.80		2'100		1'118.75	
506.3188	Frais de transports	9'876.20		8'200		2'456.80	
506.3655	Subvention aux Colonies de vacances de Vevey	500.00		500		500.00	
506.3655.01	Subvention au Passeport vacances de Vevey et environs	9'760.00		11'500		10'240.00	
506.4361.01	Part du personnel à l'assurance accidents non professionnels		103.80		200		74.10
506.4362	Finances d'inscription		26'930.00		20'200		16'895.00
507	SERVICE DENTAIRE	143'506.00	19'390.60	169'600	19'400	141'891.88	19'134.85
507.3011	Traitements	48'196.20		47'000		46'990.45	
507.3012	Traitements pour contrôles obligatoires	32'289.60		37'800		32'680.20	
507.3030	Allocations familiales	1'690.23		1'100			
507.3030.01	Contributions AVS, AI et AC	4'998.82		5'300		4'947.50	
507.3040	Caisse de pensions et de prévoyance	6'895.20		6'300		6'241.00	
507.3050	Assurances accidents et maladie	1'016.50		1'000		1'101.60	
507.3101	Imprimés et fournitures de bureau	275.40		800		535.88	
507.3101.01	Frais de photocopies			1'000			
507.3102	Matériel d'information générale	316.80		800		515.85	
507.3114	Achats de machines, de matériel d'exploitation et d'entretien	8'463.70		10'500		155.25	
507.3132	Achats de fournitures pour soins et analyses	1'091.50		1'200		756.40	
507.3133	Achats de produits et fournitures de nettoyage et de désinfection	40.00		200		86.40	
507.3154	Entretien machines, matériel d'exploitation et d'entretien	306.00		400		527.05	
507.3181	Frais d'affranchissements	2'731.50		3'200		2'581.15	
507.3182	Frais de téléphones, fax, concessions radio-TV	513.20		2'500		415.55	

Commune de Vevey Comptes 2009

		Comptes 2009		Budget 2009		Comptes 2008	
		Charges	Revenus	Charges	Revenus	Charges	Revenus
507.3185.01	Honoraires des dentistes pour soins dentaires					2'843.00	
507.3189	Frais d'interprètes et de traducteurs			500			
507.3664	Subsides pour soins dentaires	34'681.35		50'000		41'514.60	
507.4361.01	Part du personnel à l'assurance accidents non professionnels		240.60		200		234.85
507.4522	Participations des autres communes		19'150.00		19'200		18'900.00
508	SERVICE MEDICAL	33'018.70	1'730.00	28'400	1'500	30'545.10	1'813.10
508.3012	Traitements des médecins scolaires	27'661.40		22'000		25'187.10	
508.3030	Allocations familiales	309.57					
508.3030.01	Contributions AVS, AI et AC	915.48		1'400		787.85	
508.3050	Assurances accidents et maladie	198.15		200		172.65	
508.3101	Imprimés et fournitures de bureau	471.45		500		94.40	
508.3132	Achats de fournitures pour soins et analyses	1'648.65		1'800		1'904.80	
508.3182	Frais de téléphones, fax, concessions radio-TV	1'814.00		2'500		2'398.30	
508.4361.01	Part du personnel à l'assurance accidents non professionnels				200		
508.4362	Remboursement de frais		1'730.00		1'300		1'813.10
509	ACTIVITES DE PREVENTION	34'408.75	24'723.60	24'000		34'015.72	24'259.00
509.3012	Salaires du personnel auxiliaire	4'958.00		600			
509.3030	Allocations familiales	104.11					
509.3030.01	Contributions AVS, AI et AC	307.89		100			
509.3050	Assurances accidents et maladie	74.95					
509.3060	Frais de déplacements et débours	954.25		1'000		1'409.65	
509.3101	Imprimés et fournitures de bureau	22.20		300		97.12	
509.3101.01	Frais de photocopies			800			
509.3102	Livres, journaux, documentation et frais d'annonces			400		45.90	
509.3102.01	Matériel d'information générale			500			

Commune de Vevey Comptes 2009

		Comptes 2009		Budget 2009		Comptes 2008	
		Charges	Revenus	Charges	Revenus	Charges	Revenus
509.3170	Frais d'organisation de conférences et d'actions diverses	26'884.50		19'300		32'463.05	
509.3189	Frais d'interprètes et de traducteurs	1'102.85		1'000			
509.4361.01	Part du personnel à l'assurance accidents non professionnels		24.80				
509.4362	Remboursement de frais		24'698.80				24'259.00
510	SALLES A MANGER POUR ECOLIERS	72'767.65	23'172.75	77'500	27'100	79'316.65	27'027.05
510.3012	Salaires du personnel de surveillance	19'428.80		21'500		18'918.25	
510.3030	Allocations familiales	406.29					
510.3030.01	Contributions AVS, AI et AC	1'201.81		1'400		1'174.50	
510.3050	Assurances accidents et maladie	307.85		300		316.65	
510.3113	Achats petit matériel	224.70		300		118.45	
510.3131	Achats de repas	32'015.25		36'000		40'593.95	
510.3133	Nettoyages et divers	11'679.95		10'000		10'804.00	
510.3161	Loyer salle du Panorama	7'503.00		8'000		7'390.85	
510.4331	Participation des parents		22'995.00		27'000		26'932.50
510.4361.01	Part du personnel à l'assurance accidents non professionnels		96.75		100		94.55
510.4361.02	Ristournes d'assurances		81.00				
513	CRESCENDO - FORMATION MUSICALE	210'455.65	35'921.55	207'300	38'200	210'572.49	31'791.75
513.3012	Salaires du personnel auxiliaire	165'557.45		163'900		159'811.65	
513.3030	Allocations familiales	3'836.59		5'400		12'700.00	
513.3030.01	Contributions AVS, AI et AC	10'281.11		10'000		9'924.95	
513.3040	Caisse de pensions et de prévoyance	11'813.30		10'800		11'173.00	
513.3050	Assurances accidents et maladie	2'322.45		2'400		2'210.75	
513.3060	Frais de déplacements et débours			500		336.40	
513.3101	Imprimés et fournitures de bureau	1'112.40		1'000		936.94	
513.3101.01	Frais de photocopies	798.95		1'000		710.05	

Commune de Vevey Comptes 2009

		Comptes 2009		Budget 2009		Comptes 2008	
		Charges	Revenus	Charges	Revenus	Charges	Revenus
513.3116	Achats d'instruments de musique	4'508.80		5'100		6'356.55	
513.3116.01	Achats de partitions	2'038.60		2'500		1'355.75	
513.3156	Entretien des instruments de musique	5'981.40		2'500		3'202.80	
513.3170	Frais de réceptions et de manifestations	658.95		700		709.90	
513.3181	Frais d'affranchissements	1'216.05		1'000		930.95	
513.3182	Frais d'enregistrement et de diffusion	212.80		200		212.80	
513.3653	Uniformes	116.80		300			
513.4332	Finances d'inscription et écolages		32'120.00		35'800		30'690.00
513.4361.01	Part du personnel à l'assurance accidents non professionnels		711.55		700		581.75
513.4362	Remboursement de frais		2'610.00		1'300		40.00
513.4653	Revenus de la donation Robin		480.00		400		480.00
514	DEVOIRS SURVEILLES	255'658.75	10'028.10	259'800	10'700	223'893.40	10'613.65
514.3012	Salaires (établissement primaire)	172'114.70		157'000		157'349.45	
514.3012.01	Salaires (établissement secondaire)	52'118.95		75'800		45'227.65	
514.3030	Allocations familiales (primaire et secondaire)	4'271.27				100.95	
514.3030.01	Contributions AVS, AI et AC	12'734.78		13'000		10'724.45	
514.3050	Assurances accidents et maladie	2'158.20		1'100		1'857.15	
514.3091	Frais de formation du personnel			2'000		1'169.50	
514.3101.01	Frais de photocopies			200			
514.3103	Fournitures diverses	1'514.00		1'100		1'460.35	
514.3131	Achats de produits alimentaires pour collations	4'246.85		4'600		4'353.90	
514.3161	Loyers et charges (salle polyvalente Paroisse Notre Dame)	6'500.00		5'000		1'650.00	
514.4331	Participation des parents		9'780.00		10'500		10'420.00
514.4361.01	Part du personnel à l'assurance accidents non professionnels		248.10		200		193.65

Commune de Vevey Comptes 2009

		Comptes 2009		Budget 2009		Comptes 2008	
		Charges	Revenus	Charges	Revenus	Charges	Revenus
515	CORPS DES CADETS					761.05	
515.3181	Frais d'affranchissements					17.05	
515.3186	Assurances de tiers, choses et RC					744.00	
520	ETABLISSEMENT PRIMAIRE	107'836.36	30'789.65	159'600	38'700	124'234.00	30'393.35
520.3102	Journaux, revues, frais d'annonces					313.15	
520.3102.01	Centre de documentation	5'198.01		6'000		3'206.10	
520.3116	Achats de matériel général d'enseignement et de sport	2'096.75		6'800			
520.3151.01	Entretien matériel informatique de gestion et maintenance des logiciels			4'000		5'370.00	
520.3156	Entretien matériel d'enseignement et de sport	1'491.05		2'700		1'855.10	
520.3182	Frais de téléphones, fax, concessions radio-TV	12'042.40		20'000		13'293.15	
520.3189	Conférences, spectacles et autres manifestations	32'626.30		33'300		29'831.35	
520.3662	Subsides pour les courses d'école	20'383.80		25'300		21'781.85	
520.3662.01	Subsides pour activités scolaires extérieures	4'000.00		4'000			
520.3662.02	Subsides pour les cours et camps de ski	29'998.05		57'500		48'583.30	
520.4362	Remboursement de frais		29'949.65		37'900		29'553.35
520.4652	Revenus de la donation Robin (cours et bibliothèque)		840.00		800		840.00
522	ENSEIGNEMENT SPECIALISE	1'619'947.55	387'762.95	2'016'400	501'000	1'942'532.65	370'982.65
522.3020.01	Traitements des enseignants remplaçants (secondaires)			2'000		1'400.00	
522.3030.01	Contributions AVS, AI et AC			200		86.95	
522.3050	Assurances accidents et maladie			100		10.35	
522.3060	Frais de déplacements et débours			3'500			
522.3103	Fournitures scolaires (primaires)					2'041.00	
522.3103.01	Fournitures scolaires (secondaires)			6'000		1'061.70	

Commune de Vevey Comptes 2009

		Comptes 2009		Budget 2009		Comptes 2008	
		Charges	Revenus	Charges	Revenus	Charges	Revenus
522.3112.01	Achats de mobilier et matériel (classes secondaires)			1'000		1'765.95	
522.3116	Achats de matériel général d'enseignement et de sport (classes primaires)			500		7.90	
522.3116.01	Achats de matériel général d'enseignement et de sport (classes secondaires)	445.50		9'000		209.00	
522.3135.01	Achats de fournitures pour travaux manuels (classes secondaires)			4'000		79.00	
522.3161	Loyers et charges locaux (classes primaires)	45'600.00		45'600		45'600.00	
522.3161.01	Loyers et charges locaux (classes secondaires)	46'000.00		46'000		46'000.00	
522.3182	Téléphones	1'400.05		1'500		1'462.30	
522.3185.01	Honoraires pour supervision (classes secondaires)			6'000		1'732.50	
522.3188	Frais de transports des élèves (classes primaires)			75'000		82'284.45	
522.3512	Part. communale sur traitements des intervenants PPLS (classes primaires)			225'000			
522.3512.01	Part. communale sur traitements des intervenants PPLS (classes secondaires)			55'000			
522.3512.02	Participation communale aux frais de l'enseignement spécialisé (facture sociale)	1'460'391.00		1'460'400		1'687'978.00	
522.3655	Subvention à la "Villa St-Martin" pour l'encadrement spécialisé	55'000.00		55'000		55'000.00	
522.3662	Subsides de courses d'école (classes primaires)	220.00		600		1'363.00	
522.3662.01	Subsides de courses d'école (classes secondaires)	410.00		8'000		856.35	
522.3662.03	Subsides pour cours et camps de ski (classes secondaires)	189.60		2'000		70.00	
522.3662.04	Frais de transports et repas des élèves	291.40				3'524.20	
522.3901	Imputation interne frais de personnel	10'000.00		10'000		10'000.00	
522.4361.01	Part du personnel à l'assurance accidents non professionnels				100		
522.4362	Remboursement de frais						28.85

Commune de Vevey Comptes 2009

		Comptes 2009		Budget 2009		Comptes 2008	
		Charges	Revenus	Charges	Revenus	Charges	Revenus
522.4512	Subsides aux frais d'exploitation (classes primaires)		51'520.05		355'700		140'296.35
522.4512.01	Subsides aux frais d'exploitation (classes secondaires)		52'846.90		145'200		59'229.45
522.4515	Correctif de la répartition de la facture sociale selon décompte final établi avec une année de décalage		283'396.00				171'428.00
526	BATIMENTS SCOLAIRES (gérés par Finances-gérances)	3'634'822.85	130'979.60	3'739'100	127'600	3'482'382.99	138'579.95
526.3011	Traitements des concierges	903'373.95		895'500		872'665.60	
526.3012	Salaires des concierges auxiliaires	14'091.75		42'500		14'628.85	
526.3030	Allocations familiales	19'576.88		19'700		16'350.00	
526.3030.01	Contributions AVS, AI et AC	56'827.37		60'700		54'948.45	
526.3040	Caisse de pensions et de prévoyance	116'699.05		118'200		113'372.60	
526.3050	Assurances accidents et maladie	42'807.30		46'100		40'935.35	
526.3120	Eau, gaz, électricité					74'921.75	
526.3120.01	Force motrice ascenseur	2'400.00		2'400		2'400.00	
526.3121	Achats et consommation d'eau	7'009.05		6'400			
526.3122	Achats et consommation de gaz	283.90		1'000			
526.3123	Achats et consommation d'électricité	101'590.65		123'100			
526.3124	Chauffage (salle de gymnastique Les Tilleuls)	12'000.00		12'000		5'000.00	
526.3133	Nettoyages et divers	67'659.15		65'000		62'570.45	
526.3141	Entretien courant des bâtiments	214'300.15		218'600		186'981.60	
526.3141.01	Entretien des préaux, clôtures et plantations			8'000		21'425.15	
526.3141.02	Entretien des ascenseurs	18'970.95		20'000		25'494.19	
526.3141.31	Travaux d'entretien spéciaux	284'855.20		346'000		269'414.70	
526.3141.50	Installation de serrures électroniques dans les collèges	55'025.95		50'000		52'142.95	
526.3141.51	Installation câblage informatique dans les collèges	52'706.25		50'000			
526.3161	Loyers	303'990.50		295'000		310'779.75	

Commune de Vevey Comptes 2009

		Comptes 2009		Budget 2009		Comptes 2008	
		Charges	Revenus	Charges	Revenus	Charges	Revenus
526.3182	Frais d'abonnement au téléseu	1'744.85				97.20	
526.3185	Frais de gérance (salle de gymnastique Les Tilleuls)	2'000.00		2'000		500.00	
526.3189	Nettoyages effectués par des tiers	17'000.00		17'000		36'554.40	
526.3312.01	Amort. achat et réfection bâtiment et salle gymnast. école catholique (15/93, 9143.03)	50'000.00		50'000		50'000.00	
526.3312.02	Amort. complexe scolaire primaire de Charmontey (15/93, 9143.14)	96'709.95		96'700		125'000.00	
526.3312.03	Amort. frais de réaménagement du 1er étage des Galeries du Rivage (27/94, 9143.04)	13'200.00		13'200		13'200.00	
526.3312.06	Amort. rénov. façades, toitures, égouts, locaux judo école de Plan (15/98, 9143.36)	30'000.00		30'000		30'000.00	
526.3312.07	Amortissement travaux réhabilitation anc. école catholique Part-Dieu (11/2002, 9143.27)	214'200.00		214'200		214'200.00	
526.3312.08	Amortissement travaux de réaménagement Galeries du Rivage pr classes second. (13/1996, 9143.04.04)	63'900.00		63'900		63'900.00	
526.3312.09	Amortissem. extension complexe scolaire de Ste-Claire, 1ère et 2ème étapes (15/93, 12/96 et 3/2000, 9143.13)	710'600.00		710'600		710'600.00	
526.3312.10	Amortissement achat PPE rue Tilleuls 2 et aménagement en salle de gymnastique (19/2003, 9143.500.01)	114'300.00		114'300		114'300.00	
526.3312.11	Amortissement désamiantage et divers travaux de réfection de l'école des Crosets (14/08, 9143.300.08)	47'000.00		47'000			
526.4271	Loyers des concierges		27'485.00		29'800		30'540.00
526.4271.01	Locations de salles		53'994.00		52'000		54'179.00
526.4271.02	Loyer classes d'intégration (enseignement spécialisé)		40'000.00		40'000		40'000.00
526.4361	Allocations de maternité et perte de gain (APG)		147.65				3'771.95

Commune de Vevey Comptes 2009

		Comptes 2009		Budget 2009		Comptes 2008	
		Charges	Revenus	Charges	Revenus	Charges	Revenus
526.4361.01	Part du personnel à l'assurance accidents non professionnels		4'412.65		4'700		4'259.40
526.4361.02	Ristournes d'assurances		2'890.90				3'430.40
526.4362	Remboursement de frais		1'049.40		100		1'399.20
526.4901	Imputation interne frais de personnel		1'000.00		1'000		1'000.00
527	CENTRALE THERMIQUE DE LA VEVEYSE (gérée par Finances-gérances)	182'011.10	182'011.10	225'000	225'500	185'654.60	185'654.60
527.3120	Eau, gaz, électricité					4'500.00	
527.3123	Achats et consommation d'électricité	4'500.00		4'500			
527.3124	Achats et consommation de combustibles	164'943.05		200'000		152'776.40	
527.3156	Entretien courant des installations	5'567.60		15'000		21'237.65	
527.3909	Imputations internes diverses	7'000.45		5'500		7'140.55	
527.4362	Remboursement de frais		182'011.10		225'500		185'654.60
528	ETABLISSEMENT SECONDAIRE	294'913.23	76'946.30	359'400	63'500	227'415.84	81'171.40
528.3012	Salaires du personnel auxiliaire	15'998.55		21'800		13'347.20	
528.3030	Allocations familiales	335.88					
528.3030.01	Contributions AVS, AI et AC	993.32		1'400		807.75	
528.3050	Assurances accidents et maladie	302.55		400		261.55	
528.3102	Centre de documentation	11'118.05		12'000		11'546.55	
528.3116	Matériel général d'enseignement	78'843.20		101'500		9'752.55	
528.3131	Achats denrées alimentaires			1'500		1'515.15	
528.3151.01	Entretien du matériel informatique et maintenance des logiciels	11'257.90		15'000		11'415.00	
528.3156	Entretien machines et matériel d'enseignement et de sport	6'191.45		7'500		7'603.45	
528.3182	Frais de téléphones, fax, concessions radio-TV	10'968.90		16'000		11'731.95	
528.3189	Conférences, spectacles et autres manifestations	24'414.15		27'900		14'080.55	
528.3189.01	Frais divers des médiateurs	1'119.33		3'500		785.39	
528.3189.02	Frais divers culture chrétienne			3'200			

Commune de Vevey Comptes 2009

		Comptes 2009		Budget 2009		Comptes 2008	
		Charges	Revenus	Charges	Revenus	Charges	Revenus
528.3662	Subsides pour courses d'école	27'741.70		35'400		33'760.00	
528.3662.01	Subsides pour activités scolaires extérieures	6'000.00		6'000			
528.3662.02	Cours et camps de ski	75'253.95		74'000		75'776.65	
528.3662.03	Subsides pour camps du CYT	24'374.30		32'300		35'032.10	
528.4361.01	Part du personnel à l'assurance accidents non professionnels		80.15		300		66.75
528.4362	Remboursement de frais		76'866.15		63'200		81'104.65
562	SERVICE PSYCHOPEDAGOGIQUE	44'725.60	6'289.70	47'400	7'000	54'951.45	6'379.60
562.3111	Achats mobilier et machines	8'180.45		8'600		17'821.95	
562.3182	Téléphones	4'745.15		7'000		5'329.50	
562.3904	Imputation interne de loyer	31'800.00		31'800		31'800.00	
562.4362	Remboursement de frais		6'289.70		7'000		6'379.60
570	CENTRE REGIONAL D'ORIENTATION SCOLAIRE ET PROFESSIONNELLE	137'139.35	122'838.00	142'800	124'000	137'512.65	122'587.40
570.3111	Achats de mobilier, de machines et d'équipements techniques de bureau	722.40		4'000		863.00	
570.3161	Loyers et charges locaux	132'570.35		132'800		132'021.50	
570.3182	Frais de téléphones, fax, concessions radio-TV	2'846.60		5'000		3'428.15	
570.3901	Imputation interne frais de personnel	1'000.00		1'000		1'200.00	
570.4362	Remboursement de frais		4'361.00		5'000		4'446.40
570.4522	Participation des autres communes		118'477.00		119'000		118'141.00

Commune de Vevey Comptes 2009

		Comptes 2009		Budget 2009		Comptes 2008	
		Charges	Revenus	Charges	Revenus	Charges	Revenus
6	DIRECTION DE LA SECURITE	4'209'251.29	1'490'164.90	4'226'500	946'600	3'547'599.28	840'853.09
600	SECURITE RIVIERA ASSOCIATION DE COMMUNES	2'427'024.24	528'236.05	2'344'400	100	1'940'836.20	
600.3011	Traitements du personnel	13'173.00		21'200			
600.3030	Allocations familiales	278.18		500			
600.3030.01	Contributions AVS, AI et AC	822.72		1'400			
600.3040	Caisse de pensions et de prévoyance	1'665.20		2'800			
600.3050	Assurances accidents et maladie	217.25		500			
600.3195	TVA due au taux forfaitaire de 3.5% (abonnements parking du Panorama)	18'485.95					
600.3313	Amort. solde remplacement ambulance Ford cédée à Sécurité Riviera (7/2003, 9146.653.01)	60'837.95					
600.3521	Participation à la charge nette de l'Association de communes Sécurité Riviera	2'239'343.69		2'318'000		1'940'836.20	
600.3521.01	Correction rétroactive participation aux charges de l'Association de communes Sécurité Riviera	87'444.40					
600.3659	Subventions, dons, frais divers	4'755.90					
600.4232	Recettes abonnements parking Panorama		528'170.00				
600.4361.01	Part du personnel à l'assurance accidents non professionnels		66.05		100		
655	SERVICE DEFENSE INCENDIE ET SECOURS (SDIS)	1'483'636.05	961'928.85	1'548'100	946'500	1'288'462.53	840'853.09
6551	SDIS VEVEY - ADMINISTRATION	513'370.55	71'865.55	560'500	44'600	397'883.94	56'789.25
6551.3011	Traitements	160'367.25		159'200		153'743.20	
6551.3012	Salaires des concierges auxiliaires			3'500			
6551.3030	Allocations familiales	3'326.33		3'500			
6551.3030.01	Contributions AVS, AI et AC	9'836.72		10'200		9'412.80	

Commune de Vevey Comptes 2009

		Comptes 2009		Budget 2009		Comptes 2008	
		Charges	Revenus	Charges	Revenus	Charges	Revenus
6551.3040	Caisse de pensions et de prévoyance	19'020.00		19'100		18'705.00	
6551.3050	Assurances accidents et maladie	6'154.95		7'000		5'898.25	
6551.3065	Frais d'habillement	459.60				453.00	
6551.3101	Imprimés et fournitures de bureau	72.10					
6551.3161	Loyer (Quai de la Veveyse)	23'334.55		24'800		22'907.25	
6551.3182	Téléphones	2'853.50		6'000		2'950.65	
6551.3909	Participation de la commune de Vevey au coût du CRDIS Riviera	287'945.55		327'200		183'813.79	
6551.4356	Facturation de services à des tiers		6'285.00		3'900		5'243.90
6551.4361.01	Part du personnel à l'assurance accidents non professionnels		772.20		700		757.80
6551.4902	Imputations internes de biens, services et marchandises		40'000.00		40'000		40'000.00
6551.4909.01	Participation de la commune de Vevey à l'excédent de produits du DCH		24'808.35				10'787.55
6552	LOCAUX ET INFRASTRUCTURES	94'504.20	14'302.00	95'700	10'000	106'514.75	
6552.3114	Achats matériel divers	3'592.35		4'000		2'357.70	
6552.3115	Achats d'appareils et accessoires divers	4'685.65		3'000		2'139.55	
6552.3144	Entretien des hydrants	36'592.60		38'100		36'752.85	
6552.3144.01	Nouvelles canalisations et hydrants	49'633.60		50'000		64'822.40	
6552.3147	Travaux et transports exécutés par des tiers			600		442.25	
6552.4511.01	Subsides nouvelles canalisations et hydrants		14'302.00		10'000		
6553	CENTRE DE DEFENSE CONTRE LES HYDROCARBURES (DCH)	150'161.80	150'161.80	112'400	112'400	110'210.55	110'210.55
6553.3013	Frais d'interventions DCH	42'700.15		30'000		33'463.00	
6553.3091	Frais d'instruction	28'220.90		25'900		25'250.00	
6553.3116	Achats d'équipements	10'582.45		11'500		3'967.00	
6553.3136	Frais de véhicules	1'094.10		9'000		5'899.05	
6553.3147	Travaux et transports exécutés par des tiers			1'000			
6553.3156	Entretien des équipements et matériel de défense	9'810.15		16'000		5'241.40	

Commune de Vevey Comptes 2009

		Comptes 2009		Budget 2009		Comptes 2008	
		Charges	Revenus	Charges	Revenus	Charges	Revenus
6553.3161	Loyer locaux pour matériel et véhicules DCH	7'000.00		7'000		7'000.00	
6553.3182	Téléphones et liaisons radio	1'089.95		2'000		2'077.95	
6553.3521	Participation de la commune de La Tour-de-Peilz à l'excédent de produits du DCH	14'855.75				6'524.60	
6553.3902	Imputations internes de biens, services et marchandises	10'000.00		10'000		10'000.00	
6553.3909.01	Participation de la commune de Vevey à l'excédent de produits du DCH	24'808.35				10'787.55	
6553.4362	Remboursement de frais par l'Etat et des tiers		150'161.80		112'400		110'210.55
6559	CRDIS RIVIERA (VEVEY - LA TOUR-DE-PEILZ)	725'599.50	725'599.50	779'500	779'500	673'853.29	673'853.29
6559.3011	Traitements	83'430.00		84'300		80'444.00	
6559.3013	Indemnités Etat-major et pour travaux spéciaux	36'200.00		36'200		31'200.00	
6559.3013.01	Indemnités pour travaux administratifs	36'934.00		36'500		27'338.00	
6559.3013.02	Soldes pour service de permanence	37'525.00		38'000		38'700.00	
6559.3013.03	Soldes pour service de garde	2'472.00		16'000		3'503.50	
6559.3013.04	Soldes pour interventions sur sinistres	104'660.00		100'000		87'927.80	
6559.3013.05	Soldes pour exercices et instruction	168'439.80		176'700		178'446.85	
6559.3013.06	Soldes pour activités de prévention	4'220.00		5'000		2'940.00	
6559.3030	Allocations familiales	3'031.33		1'900		4'400.00	
6559.3030.01	Contributions AVS, AI et AC	8'964.42		10'400		8'440.10	
6559.3040	Caisse de pensions et de prévoyance	11'144.40		11'200		10'749.60	
6559.3050	Assurances accidents et maladie	4'999.55		5'300		4'782.25	
6559.3063	Frais de représentation	4'149.80		5'500		5'017.95	
6559.3065	Frais d'habillement	579.60				571.20	
6559.3091	Frais d'instruction	34'900.50		32'900		23'303.66	
6559.3101	Imprimés et fournitures de bureau	3'277.90		4'000		3'544.98	
6559.3102	Livres, journaux, documentation et frais d'annonces	3'487.85		5'100		5'089.00	
6559.3116	Achats matériel d'intervention non subsidiable	30'299.60		30'300		7'070.95	
6559.3131	Achats de produits alimentaires	11'032.80		9'000		10'589.70	

Commune de Vevey Comptes 2009

		Comptes 2009		Budget 2009		Comptes 2008	
		Charges	Revenus	Charges	Revenus	Charges	Revenus
6559.3136	Frais de véhicules	17'508.70		24'100		22'656.40	
6559.3147	Travaux et transports exécutés par des tiers	325.00		600			
6559.3156	Entretien du matériel de défense incendie et secours	15'521.55		16'800		12'536.75	
6559.3156.01	Entretien de l'habillement	13'193.60		13'400		11'262.80	
6559.3170	Frais de réceptions et de manifestations	14'955.55		15'000		11'793.50	
6559.3181	Frais d'affranchissements	3'471.50		2'200		2'545.55	
6559.3182	Téléphones	6'255.30		6'500		5'281.05	
6559.3182.01	Concessions et entretien radios	6'776.80		10'500		7'052.40	
6559.3185	Honoraires de médecins	6'260.00		7'000		4'873.90	
6559.3186	Primes d'assurances de tiers, choses, RC	5'012.30		7'000		5'116.95	
6559.3192	Taxes sur les véhicules à moteur	405.00		500		285.00	
6559.3193	Cotisations	4'030.00		4'600		4'232.50	
6559.3902	Imputations internes de biens, services et marchandises	42'135.65		63'000		52'156.95	
6559.4356	Facturation de services à des tiers		65'554.50		91'000		90'113.20
6559.4361.01	Part du personnel à l'assurance accidents non professionnels		406.05		400		413.20
6559.4361.02	Ristournes d'assurances		4'358.20				
6559.4511	Remboursement frais CR		194'907.45		160'000		288'337.70
6559.4521	Participation de la commune de La Tour-de-Peilz au coût du CRDIS Riviera		172'427.75		200'900		111'175.40
6559.4909	Participation de la commune de Vevey au coût du CRDIS Riviera		287'945.55		327'200		183'813.79
690	PROTECTION CIVILE	298'591.00		334'000		318'300.55	
690.3141	Entretien des abris privés communaux	950.00		1'000		173.25	
690.3511.01	Participation à l'organisme de Protection Civile Région Riviera	297'641.00		333'000		318'127.30	

Commune de Vevey Comptes 2009

		Comptes 2009		Budget 2009		Comptes 2008	
		Charges	Revenus	Charges	Revenus	Charges	Revenus
7	DIRECTION DES AFFAIRES SOCIALES ET FAMILIALES	31'071'854.90	15'622'515.55	37'586'000	18'436'700	26'168'479.11	9'687'701.58
700	ADMINISTRATION DIRECTION	423'812.23	10'873.30	513'000	2'400	415'061.11	27'943.11
700.3011	Traitements	296'865.10		294'900		303'739.05	
700.3012	Salaires du personnel temporaire	11'212.45		15'000		14'336.90	
700.3030	Allocations familiales	6'437.20		6'400		6'024.00	
700.3030.01	Contributions AVS, AI et AC	19'036.05		22'100		19'616.75	
700.3040	Caisse de pensions et de prévoyance	41'641.40		42'000		42'197.00	
700.3050	Assurances accidents et maladie	4'710.25		6'900		5'650.50	
700.3060	Frais de déplacements et débours	4'641.30		5'500		2'499.70	
700.3101	Frais de bureau et économat	11'863.65		12'000		3'801.31	
700.3102	Annonces et abonnements journaux	1'736.85		500		458.20	
700.3111	Achats mobilier et matériel	13'547.15		20'000		9'700.55	
700.3123	Achats et consommation d'électricité			3'900			
700.3124	Achats et consommation de combustibles			7'300			
700.3151	Entretien mobilier et matériel	10.10		500			
700.3161	Loyers et charges			50'000			
700.3181	Frais d'affranchissements	5'369.78		6'000		4'612.75	
700.3182	Téléphones	6'240.95		19'000		1'924.40	
700.3193	Cotisations	500.00		1'000		500.00	
700.4361.01	Part du personnel à l'assurance accidents non professionnels		1'498.00		1'400		1'552.85
700.4362	Remboursement de frais		9'375.30		1'000		26'390.26
701	ADMINISTRATION GARDERIES	382'600.15	382'600.15	522'000	522'000	1'067'327.17	1'546'215.60
701.3011	Traitements	287'487.50		380'700		219'346.40	
701.3030	Allocations familiales	6'046.44		8'200		4'176.00	
701.3030.01	Contributions AVS, AI et AC	17'880.51		23'700		13'621.45	
701.3040	Caisse de pensions et de prévoyance	34'887.90		51'600		28'385.30	

Commune de Vevey Comptes 2009

		Comptes 2009		Budget 2009		Comptes 2008	
		Charges	Revenus	Charges	Revenus	Charges	Revenus
701.3050	Assurances accidents et maladie	4'716.35		7'700		4'110.70	
701.3060	Frais de déplacements et débours	1'680.40		500		13.00	
701.3091	Frais de formation du personnel	150.00					
701.3101	Frais de bureau et économat	3'637.10		3'500		2'372.02	
701.3102	Annonces et abonnements journaux	1'560.30		100			
701.3111	Achats mobilier et matériel	5'387.20		13'000		319.05	
701.3123	Achats et consommation d'électricité			900			
701.3124	Achats et consommation de combustibles			1'700			
701.3151	Entretien mobilier et matériel			500			
701.3161	Loyers et charges	13'071.30		22'400		12'854.00	
701.3181	Frais d'affranchissements	5'426.10		5'000		5'357.70	
701.3182	Téléphones	669.05		2'500		684.55	
701.3655	Fondation cantonale pour l'accueil de jour des enfants (LAJE) - Contribution socle					85'420.00	
701.3655.01	Contributions aux structures d'accueil collectives					370'667.00	
701.3809	Attribution au fonds de réserve pour la réalisation de nouvelles garderies					320'000.00	
701.4361.01	Part du personnel à l'assurance accidents non professionnels		1'423.35		1'900		1'096.50
701.4362	Remboursement de frais		7'595.00		3'000		4'392.10
701.4515	Participation de l'Etat selon la LAJE		373'581.80		517'100		1'540'727.00
702	REVE (Réseau Enfance Vevey et Environs)	5'690'297.15	3'195'011.70	8'739'500	5'443'600		
702.3655.01	Contributions aux structures d'accueil collectives	5'575'336.30		8'177'500			
702.3655.02	Contributions au réseau d'accueil familial à la journée	114'960.85		562'000			
702.4505	Participation de l'OFAS aux charges des garderies (Petits Pois et Perle d'Azur)		30'935.60		252'000		
702.4515	Participation de la Fondation pour l'accueil de jour des enfants		1'220'632.00		2'006'600		

Commune de Vevey Comptes 2009

		Comptes 2009		Budget 2009		Comptes 2008	
		Charges	Revenus	Charges	Revenus	Charges	Revenus
702.4525	Contributions des communes et des entreprises au réseau d'accueil collectif		1'943'444.10		3'185'000		
703	INTEGRATION DES ETRANGERS	114'743.82	88'046.60	205'800	96'700	100'207.43	4'632.50
703.3012	Salaires du personnel auxiliaire			10'000		7'021.55	
703.3030.01	Contributions AVS, AI et AC			1'200		465.50	
703.3040	Caisse de pensions et de prévoyance					337.45	
703.3050	Assurances accidents et maladie			200		95.30	
703.3060	Frais de déplacements et débours	644.30		1'000		278.35	
703.3091	Frais de formation du personnel	1'146.00		1'500			
703.3101	Imprimés et fournitures de bureau	2'606.82		4'000		1'101.12	
703.3102	Livres, journaux, documentation	23.00		1'000			
703.3151	Entretien de mobilier, machines et équipements de bureau	8.55		500			
703.3161	Loyers et charges			20'000			
703.3185	Honoraires et frais d'expertises	2'523.40		9'000		3'956.80	
703.3193	Cotisations			100			
703.3655	Subvention à l'Association "Appartenances"	31'410.00		33'000		31'631.47	
703.3655.01	Subvention à l'Association "Français en Jeu"	49'000.25		60'300		28'344.89	
703.3663	Subvention aux manifestations multi- culturelles	27'381.50		64'000		26'975.00	
703.4361.01	Part du personnel à l'assurance accidents non professionnels				100		35.10
703.4502	Participation Office fédéral de l'immigration, intégration et émigration		88'046.60		96'600		4'597.40
705	CENTRE SOCIAL INTERCOMMUNAL	3'523'357.05	3'515'320.95	4'406'700	4'363'700	3'146'668.25	3'131'241.57
705.3003	Indemnités et jetons de présence	5'425.91		6'000		5'464.17	
705.3011.01	Traitements - direction	301'635.50		294'900		291'588.00	
705.3011.02	Traitements - assistants sociaux	1'231'834.80		1'542'800		1'159'862.20	
705.3011.03	Traitements - personnel administratif	871'311.10		1'076'300		763'231.90	

Commune de Vevey Comptes 2009

		Comptes 2009		Budget 2009		Comptes 2008	
		Charges	Revenus	Charges	Revenus	Charges	Revenus
705.3011.04	Traitements - apprentis et stagiaires	12'400.00		12'400		12'400.00	
705.3012	Traitements - réinsertion sociale	12'591.40		87'200		5'368.00	
705.3012.01	Salaires du personnel temporaire - assistants sociaux	40'223.45				72'303.00	
705.3012.02	Salaires du personnel temporaire - personnel administratif	23'659.25				1'854.40	
705.3012.03	Salaires concierges	16'500.00		30'000		16'500.00	
705.3030	Allocations familiales	52'315.41		63'200		28'100.00	
705.3030.01	Contributions AVS, AI et AC	153'639.99		185'100		142'163.85	
705.3040	Caisse de pensions et de prévoyance	326'491.55		403'700		300'773.50	
705.3050	Assurances accidents et maladie	39'108.65		59'500		41'219.20	
705.3060	Frais de déplacements et débours	9'729.20		10'000		7'310.40	
705.3060.01	Frais de participation à des conférences et congrès	1'257.15		3'000		1'330.75	
705.3091	Frais de formation du personnel	7'032.00		15'000		6'512.00	
705.3092	Frais de recherche de personnel	3'885.50		2'400			
705.3101	Imprimés et fournitures de bureau	25'889.65		30'000		24'304.02	
705.3102	Livres, journaux, documentation	1'282.25		1'500		1'174.55	
705.3102.01	Frais d'annonces	1'531.15		7'000		3'826.55	
705.3111	Achats de mobilier, machines et équipements de bureau	30'484.95		50'000		11'953.75	
705.3123	Achats et consommation d'électricité	4'848.85		10'300		3'700.00	
705.3124	Chauffage	4'000.00		19'000		4'000.00	
705.3133	Achats de produits et fournitures de nettoyage	2'530.45		4'000		2'537.40	
705.3141	Entretien des locaux	3'000.00		9'500		3'000.00	
705.3151	Entretien du mobilier et du matériel de bureau	1'000.00		1'000		1'000.00	
705.3161	Loyer des bureaux	97'240.05		272'000		75'900.00	
705.3170	Frais de réceptions et de manifestations	2'002.30		7'000		3'137.90	
705.3181	Frais d'affranchissements	20'768.05		17'000		16'663.45	
705.3182	Frais de téléphones et de télécommunications	17'698.95		77'500		16'399.15	

Commune de Vevey Comptes 2009

		Comptes 2009		Budget 2009		Comptes 2008	
		Charges	Revenus	Charges	Revenus	Charges	Revenus
705.3183	Frais bancaires et postaux	400.00		400		400.00	
705.3185	Frais d'interprètes et de traductions	6'072.80		2'500		1'882.75	
705.3185.01	Vérification de la comptabilité RAS	4'304.00					
705.3189	Nettoyages effectués par des tiers	11'513.20					
705.3193	Cotisations	2'500.00		2'500		2'200.00	
705.3199	Frais divers	708.30		1'000			
705.3525	Participations aux frais du Conseil des régions	2'610.19		5'000		4'594.76	
705.3901	Imputation interne frais de personnel	109'000.00		38'000		49'363.40	
705.3902	Imputations internes de biens, services et marchandises	64'931.05		60'000		64'649.20	
705.4361	Allocations de maternité et perte de gain (APG)		16'934.10				37'097.20
705.4361.01	Part du personnel à l'assurance accidents non professionnels		12'243.50		14'700		11'233.45
705.4361.02	Ristournes d'assurances		6'282.40				3'721.00
705.4362	Remboursement de frais		69'981.05				64'849.20
705.4515	Participation de l'Etat à la régionalisation de l'action sociale		3'363'580.90		4'092'500		2'970'026.42
705.4525	Participation des communes à la régionalisation de l'action sociale				214'000		
705.4525.01	Participation d'autres CSR/CSI aux charges du CSI Vevey		46'299.00		42'500		44'314.30
730	AGENCE INTERCOMMUNALE D'ASSURANCES SOCIALES	205'000.00		205'000		177'161.90	
730.3525	Participation aux frais de l'Agence intercommunale d'assurances sociales	205'000.00		205'000		177'161.90	
740	OFFICE SOCIAL	64'638.30	55'790.95	31'800	15'000	24'332.65	14'342.65
740.3655	Participation à des actions sociales spécifiques	8'847.35		16'800		9'990.00	
740.3665	Aides individuelles	55'790.95		15'000		14'342.65	

Commune de Vevey Comptes 2009

		Comptes 2009		Budget 2009		Comptes 2008	
		Charges	Revenus	Charges	Revenus	Charges	Revenus
740.4801	Prélèvement sur le fonds de secours des Affaires sociales et familiales		55'790.95		15'000		14'342.65
750	SECOURS A LA CHARGE DE LA COMMUNE	4'251.85		2'600		2'310.00	
750.3665	Sépultures indigents	2'424.85					
750.3665.01	Achats cartes VMCV pour ventes à prix réduits	1'827.00		2'600		2'310.00	
751	CONTRIBUTIONS ET AIDES SOCIALES	13'556'456.05	1'990'609.00	13'507'600	4'200	14'354'744.41	1'834'522.10
751.3515	Participation aux dépenses de la protection de la jeunesse	697'156.00		697'200		790'349.00	
751.3515.01	Participation aux dépenses des aides, subventions et autres régimes sociaux	5'489'164.00		5'489'200		5'839'471.00	
751.3515.02	Participation aux dépenses des PC et de l'hébergement médico-social	3'223'208.00		3'223'200		3'617'186.00	
751.3515.04	Participation aux dépenses de l'assurance maladie (LAMal)	1'929'471.00		1'929'500		1'997'684.00	
751.3515.08	Participation aux dépenses du Centre d'orientation et de formation professionnelle (COFOP)	68'935.00		68'900		74'638.00	
751.3525	Participation au déficit des garderies d'autres communes					33'447.60	
751.3654	Subvention à l'association ASANTE SANA	1'417'972.00		1'418'000		1'288'144.70	
751.3654.02	Subvention à Sid'Action Riviera	6'700.00		6'700		6'700.00	
751.3654.06	Actions de prévention et de lutte contre la toxicomanie	122'027.75		103'300		76'878.00	
751.3654.09	Subvention à l'ASLOCA - Section de Vevey	27'000.00		27'000		27'000.00	
751.3655	Subvention à Polyval, atelier pour handicapés	2'500.00		2'500		2'500.00	
751.3655.01	Centre social protestant	27'132.70		28'000		7'000.00	
751.3655.03	Subvention halte-garderies privées					70'000.00	

Commune de Vevey Comptes 2009

		Comptes 2009		Budget 2009		Comptes 2008	
		Charges	Revenus	Charges	Revenus	Charges	Revenus
751.3655.04	Association régionale pour la préparation à la retraite	8'826.50		8'600		8'542.00	
751.3655.07	Ludothèque - Prise en charge du loyer	12'000.00		12'000		12'000.00	
751.3655.08	Subvention à CARITAS	6'330.25		7'500		6'374.86	
751.3665	Aide complémentaire veveysanne	465'695.25		443'000		446'235.15	
751.3665.01	Aide extraordinaire veveysanne	28'187.60		25'000		27'494.10	
751.3665.02	Aide aux chômeurs en fin de droit ayant charge de famille	24'150.00		18'000		23'100.00	
751.4362	Remboursement sur aide aux chômeurs en fin de droit						250.00
751.4515	Correctif de la répartition de la facture sociale selon décompte final établi avec une année de décalage		1'984'389.00				1'815'996.00
751.4655	Revenus fonds Genand-Cochard		3'600.00		3'600		3'600.00
751.4655.01	Revenus legs Vauvert de Méan		600.00		600		600.00
751.4655.02	Revenus de fonds spéciaux pour aides complémentaires veveysannes (compte no 751.3665)		2'020.00				
751.4809	Prélèvement sur le fonds de réserve pour travaux de chômage						14'076.10
752	CENTRE DE JOUR DU PANORAMA	260'919.80	15'950.00	263'100	16'700	243'793.65	16'610.00
752.3655.01	Salle à manger (déficit d'exploitation)	50'000.00		50'000		40'000.00	
752.3655.02	Loyers du Panorama - Prise en charge du déficit	8'314.80		11'000		9'999.15	
752.3655.04	Salle à manger - Participation au loyer	34'100.00		34'100		34'100.00	
752.3655.05	Centre de jour (déficit d'exploitation)	150'000.00		150'000		140'000.00	
752.3655.06	Course annuelle des aînés	18'505.00		18'000		19'694.50	
752.4362	Remboursement de frais		3'450.00		4'200		4'110.00
752.4655	Participation Fondation Haefeli-Meylan (sortie des aînés)		12'500.00		12'500		12'500.00

Commune de Vevey Comptes 2009

		Comptes 2009		Budget 2009		Comptes 2008	
		Charges	Revenus	Charges	Revenus	Charges	Revenus
760	OFFICE DU LOGEMENT	405'494.85	21'963.90	1'096'800	350'100	267'827.15	1'232.20
760.3011	Traitements du personnel	25'317.20		25'000			
760.3012	Salaires du personnel auxiliaire			5'000			
760.3030	Allocations familiales	534.71		600			
760.3030.01	Contributions AVS, AI et AC	1'581.54		1'600			
760.3040	Caisse de pensions et de prévoyance	3'169.20		3'300			
760.3050	Assurances accidents et maladie	417.25		500			
760.3091	Frais de formation du personnel			1'000			
760.3101	Imprimés et fournitures de bureau	825.30					
760.3111	Achats de mobilier, de machines et d'équipements techniques de bureau	1'105.45		5'000			
760.3655	Subventions en matière de logement	252'657.25		276'000		265'362.75	
760.3655.01	Contribution communale à l'aide individuelle au logement	65'274.90		700'000		2'464.40	
760.3655.02	Centre d'accueil de nuit CARITAS	54'612.05		78'800			
760.4361.01	Part du personnel à l'assurance accidents non professionnels		126.90		100		
760.4515	Contribution cantonale à l'aide individuelle au logement		21'837.00		350'000		1'232.20
770	HALTE-GARDERIE "POINT DU JOUR"	8'518.80		8'400		8'400.00	
770.3141	Entretien courant	118.80					
770.3161	Loyer	8'400.00		8'400		8'400.00	
771	GARDERIE "LES MARIONNETTES"	2'297'084.65	2'297'084.65	2'366'500	2'362'900	2'138'207.40	1'252'529.00
771.3011	Traitements	1'519'850.45		1'569'500		1'423'008.75	
771.3012.01	Salaires du personnel temporaire (ménage)	4'185.10		1'000		3'437.45	
771.3012.02	Salaires du personnel temporaire (éducatif)	68'653.10		59'500		85'476.50	
771.3030	Allocations familiales	33'596.83		34'200		27'000.00	

Commune de Vevey Comptes 2009

	Comptes 2009		Budget 2009		Comptes 2008	
	Charges	Revenus	Charges	Revenus	Charges	Revenus
771.3030.01	Contributions AVS, AI et AC	98'286.72		101'000		90'914.15
771.3040	Caisse de pensions et de prévoyance	196'389.70		211'000		177'956.65
771.3050	Assurances accidents et maladie	28'279.60		34'600		29'538.75
771.3060	Frais de déplacements et débours	658.10		1'000		537.50
771.3091	Frais de formation du personnel	6'160.05		12'300		13'648.20
771.3101	Frais de bureau et économat	2'226.35		2'000		2'248.00
771.3102	Abonnements journaux	541.00		600		540.00
771.3102.01	Frais d'annonces pour recherche de personnel	1'952.55		2'000		1'744.05
771.3113	Achats mobilier et matériel	15'528.55		15'600		26'562.05
771.3114	Achats de lingerie	3'379.25		3'000		2'527.00
771.3116	Achats matériel éducatif et jeux	8'823.35		8'000		5'698.50
771.3120	Eau, gaz, électricité					1'116.05
771.3121	Achats et consommation d'eau	874.90		1'000		
771.3122	Achats et consommation de gaz	7'600.90		1'200		
771.3123	Achats et consommation d'électricité	7'057.10		8'200		
771.3124	Achats et consommation de combustibles	16'730.40		18'000		20'336.45
771.3131	Achats alimentation	178'271.40		180'000		179'809.20
771.3132	Achats de pharmacie	3'955.70		6'000		5'096.75
771.3133	Nettoyages et divers	15'716.15		14'500		12'865.00
771.3153	Entretien mobilier et matériel	2'027.85		3'000		2'050.40
771.3161	Loyers place de parc	160.00				
771.3170	Frais d'animation	947.70		2'000		22'002.40
771.3182	Téléphones	1'875.65		1'700		1'937.60
771.3185	Surveillance médicale	909.00		2'000		886.00
771.3186	Assurances de tiers, choses et RC	1'270.00		1'600		1'270.00
771.3189	Nettoyages effectués par des tiers	71'177.20		72'000		
771.4360	Participation des parents "Garderie"		270'252.40		465'000	476'551.50
771.4360.01	Participation des parents "Nursery"		321'355.90		239'000	270'390.45
771.4360.02	Participation des communes et de tiers					437'571.95
771.4360.03	Participation des parents "Ecoliers"		105'575.15			

Commune de Vevey Comptes 2009

		Comptes 2009		Budget 2009		Comptes 2008	
		Charges	Revenus	Charges	Revenus	Charges	Revenus
771.4361	Allocations de maternité et perte de gain (APG)		7'936.80				
771.4361.01	Part du personnel à l'assurance accidents non professionnels		7'856.50		8'100		7'338.30
771.4361.02	Ristournes d'assurances		8'046.10				47'796.80
771.4362	Remboursement de frais		981.45				
771.4515	Participation du service de la protection de la jeunesse						2'280.00
771.4525	Contribution du Réseau Enfance Vevey et Environs (REVE)		1'574'480.35		1'650'200		
771.4655	Revenus de la fondation Emile Robin		600.00		600		600.00
771.4659	Autres participations et subventions diverses de tiers						10'000.00
772	BATIMENT "LES MARIONNETTES" (géré par Finances-gérances)	316'804.55	251'365.00	266'400	11'300	208'426.25	11'280.00
772.3012	Salaire du concierge (résident)	5'343.60		5'000		5'264.40	
772.3030.01	Contributions AVS, AI et AC			300			
772.3050	Assurances accidents et maladie	118.05		100		125.10	
772.3120	Eau, gaz, électricité					5'764.20	
772.3141	Entretien courant	14'449.50		15'000		23'140.45	
772.3141.01	Entretien préaux, clôtures et plantations	26'643.35		11'000		211.00	
772.3141.02	Entretien monte-plats	2'906.90		2'800		2'820.00	
772.3141.31	Travaux d'entretien spéciaux	266'322.35		231'000		87'156.55	
772.3189	Nettoyages effectués par des tiers					71'040.00	
772.3191	Impôts et taxes	1'020.80		1'200		962.50	
772.3312	Amort. rénov. façades et toitures- terrasses bâtiment av. L.- Levade 6 (2/97, 9143.34)					11'942.05	
772.4271	Loyer du concierge (résident)		11'365.00		11'200		11'280.00
772.4361.01	Part du personnel à l'assurance accidents non professionnels				100		

Commune de Vevey Comptes 2009

		Comptes 2009		Budget 2009		Comptes 2008	
		Charges	Revenus	Charges	Revenus	Charges	Revenus
772.4525	Contribution du Réseau Enfance Vevey et Environs (REVE)		215'000.00				
772.4819	Prélèvement sur le fonds communal pour l'énergie et le développement durable		25'000.00				
773	PLACEMENT FAMILIAL A LA JOURNEE					16'528.00	2'010.00
773.3655	Contribution à l'Association de l'entraide familiale					16'528.00	
773.4525	Participation des communes						2'010.00
775	GARDERIE "LA BARCAROLLE"	1'034'010.30	1'034'010.30	1'099'000	1'099'000	957'970.99	730'169.70
775.3011	Traitements	697'946.85		754'600		635'509.55	
775.3012.01	Salaires du personnel temporaire (ménage)	5'729.45		500		5'808.55	
775.3012.02	Salaires du personnel temporaire (éducatif)	48'053.60		39'000		80'562.40	
775.3030	Allocations familiales	16'093.82		16'300		18'200.00	
775.3030.01	Contributions AVS, AI et AC	46'527.68		49'200		44'388.10	
775.3040	Caisse de pensions et de prévoyance	91'259.20		102'500		83'041.20	
775.3050	Assurances accidents et maladie	13'643.50		17'100		14'091.10	
775.3060	Frais de déplacements et débours	232.90		700		457.50	
775.3091	Frais de formation du personnel	3'449.10		5'800		3'985.00	
775.3101	Frais de bureau et économat	2'167.20		2'000		1'952.54	
775.3102	Abonnements journaux	317.00		400		110.00	
775.3102.01	Frais d'annonces pour recherche de personnel			1'500		553.35	
775.3113	Achats mobilier et matériel	7'867.40		8'000		8'937.60	
775.3114	Achats de lingerie	454.45		700		637.90	
775.3116	Achats matériel éducatif et jeux	6'439.85		6'500		4'269.95	
775.3120	Eau, gaz, électricité					4'955.60	
775.3121	Achats et consommation d'eau	398.55		500			
775.3123	Achats et consommation d'électricité	4'113.05		7'000			
775.3124	Achats et consommation de combustibles	9'071.00		9'500		11'464.15	
775.3131	Achats alimentation	29'667.00		30'000		28'480.95	

Commune de Vevey Comptes 2009

		Comptes 2009		Budget 2009		Comptes 2008	
		Charges	Revenus	Charges	Revenus	Charges	Revenus
775.3132	Achats de pharmacie	2'513.95		2'500		2'137.20	
775.3133	Nettoyages et divers	5'687.85		5'000		5'128.95	
775.3153	Entretien mobilier et matériel	1'787.70		500		575.70	
775.3161	Loyers place de parc	240.00					
775.3170	Frais d'animation	774.00		1'000		504.85	
775.3182	Téléphones	756.05		1'000		716.30	
775.3185	Surveillance médicale	1'090.80		1'200		708.80	
775.3186	Assurances de tiers, choses et RC	793.75		1'000		793.75	
775.3189	Nettoyages effectués par des tiers	36'934.60		35'000			
775.4360	Participation des parents "Garderie"		220'833.40		279'000		283'176.10
775.4360.01	Participation des parents "Nursery"		185'619.65		181'000		190'744.45
775.4360.02	Participation des communes et de tiers						209'038.85
775.4360.03	Participation des parents "Ecoliers"		66'005.60				
775.4361	Allocations de maternité et perte de gain (APG)						36'998.75
775.4361.01	Part du personnel à l'assurance accidents non professionnels		3'740.10		3'900		3'409.50
775.4361.02	Ristournes d'assurances		3'353.50				4'522.05
775.4515	Participation du service de la protection de la jeunesse						2'280.00
775.4525	Contribution du Réseau Enfance Vevey et Environs (REVE)		554'458.05		635'100		
776	BATIMENT "LA BARCAROLLE" (géré par Finances-gérances)	34'252.00	66'000.00	41'000		45'152.75	
776.3141	Entretien courant	5'040.95		10'000		5'943.70	
776.3141.01	Entretien préaux, clôtures et plantations	29'211.05		31'000			
776.3141.31	Travaux d'entretien spéciaux					2'479.05	
776.3189	Nettoyages effectués par des tiers					36'730.00	
776.4525	Contribution du Réseau Enfance Vevey et Environs (REVE)		66'000.00				

Commune de Vevey Comptes 2009

		Comptes 2009		Budget 2009		Comptes 2008	
		Charges	Revenus	Charges	Revenus	Charges	Revenus
778	GARDERIE "LES SAPINS"	804'507.40	804'507.40	873'200	873'200	800'468.66	349'398.45
778.3011	Traitements	502'521.35		584'700		520'873.75	
778.3012	Salaires du personnel temporaire (éducatif)	68'566.70		27'000		52'279.00	
778.3012.01	Salaires du personnel temporaire (ménage)	194.80		700		155.85	
778.3030	Allocations familiales	12'001.65		12'600		4'500.00	
778.3030.01	Contributions AVS, AI et AC	35'491.15		37'900		35'606.65	
778.3040	Caisse de pensions et de prévoyance	65'908.40		79'100		67'620.10	
778.3050	Assurances accidents et maladie	10'885.50		13'400		12'116.40	
778.3060	Frais de déplacements et débours	174.50		500		488.70	
778.3091	Frais de formation du personnel	1'253.60		3'700		7'820.00	
778.3101	Frais de bureau et économat	1'857.45		1'500		1'928.86	
778.3102	Abonnements journaux	275.80		500		42.00	
778.3102.01	Frais d'annonces pour recherche de personnel	1'952.50		2'000			
778.3113	Achats de mobilier et matériel	5'471.20		6'400		3'119.45	
778.3114	Achats de lingerie	776.75		800		973.25	
778.3116	Achats de matériel éducatif et jeux	1'963.55		2'000		2'410.15	
778.3120	Eau, gaz, électricité					2'855.15	
778.3123	Achats et consommation d'électricité	2'750.55		5'200			
778.3124	Achats et consommation de combustibles	6'000.00		6'000		6'000.00	
778.3131	Achats alimentation	32'038.45		33'000		31'690.35	
778.3132	Achats de pharmacie	1'558.30		1'600		1'595.40	
778.3133	Nettoyages et divers	2'652.60		3'000		3'114.65	
778.3141	Entretien courant	11'900.35		5'000		6'472.40	
778.3141.01	Entretien préaux, clôtures et plantations			5'000			
778.3153	Entretien mobilier et matériel	415.80		1'500		1'511.30	
778.3161	Loyer	9'600.00		9'600		9'600.00	
778.3170	Frais d'animation	747.40		1'000		360.00	
778.3182	Téléphones	760.80		1'500		756.40	
778.3185	Surveillance médicale	1'272.60		2'300		1'063.20	

Commune de Vevey Comptes 2009

		Comptes 2009		Budget 2009		Comptes 2008	
		Charges	Revenus	Charges	Revenus	Charges	Revenus
778.3186	Primes d'assurances de tiers, choses, RC	555.65		700		555.65	
778.3189	Nettoyages effectués par des tiers	24'960.00		25'000		24'960.00	
778.4360	Participation des parents "Garderie"		160'717.70		111'000		139'999.50
778.4360.01	Participation des parents "Nursery"		69'096.40		101'000		84'682.40
778.4360.02	Participation des communes et de tiers						119'565.00
778.4361.01	Part du personnel à l'assurance accidents non professionnels		2'842.10		3'000		2'871.55
778.4361.02	Ristournes d'assurances		2'930.00				
778.4515	Participation du service de la protection de la jeunesse						2'280.00
778.4525	Contribution du Réseau Enfance Vevey et Environs (REVE)		568'921.20		658'200		
779	GARDERIE "LES CEDRES"	1'584'557.00	1'584'557.00	1'732'500	1'732'500	1'479'688.84	748'616.30
779.3011	Traitements du personnel	1'048'169.60		1'150'200		975'505.35	
779.3011.01	Traitements - apprentis et stagiaires			12'400			
779.3012.01	Salaires du personnel temporaire (ménage)	3'354.45		1'000		3'065.25	
779.3012.02	Salaires du personnel temporaire (éducatif)	51'370.50		44'400		69'346.70	
779.3030	Allocations familiales	23'644.26		25'100		27'162.50	
779.3030.01	Contributions AVS, AI et AC	68'589.24		74'000		65'014.50	
779.3040	Caisse de pensions et de prévoyance	139'642.00		154'700		130'096.50	
779.3050	Assurances accidents et maladie	21'827.95		27'300		22'741.45	
779.3060	Frais de déplacements et débours	588.60		1'000		407.90	
779.3091	Frais de formation du personnel	2'756.00		11'000		9'813.00	
779.3101	Frais de bureau et économat	1'744.70		2'000		1'942.34	
779.3102	Abonnements journaux	422.40		500		197.30	
779.3102.01	Frais d'annonces pour recherche de personnel	854.20		1'500		553.35	
779.3113	Achats mobilier et matériel	15'709.90		22'800		15'388.55	
779.3114	Achats de lingerie	1'160.15		1'200		1'164.80	
779.3116	Achats matériel éducatif et jeux	3'900.40		4'000		4'602.15	

Commune de Vevey Comptes 2009

		Comptes 2009		Budget 2009		Comptes 2008	
		Charges	Revenus	Charges	Revenus	Charges	Revenus
779.3120	Eau, gaz, électricité					7'599.35	
779.3123	Achats et consommation d'électricité	9'278.70		18'000			
779.3124	Achats et consommation de combustibles	15'124.90		12'000		16'643.25	
779.3131	Achats alimentation	104'633.20		100'000		105'675.40	
779.3132	Achats de pharmacie	3'296.90		3'300		3'027.75	
779.3133	Nettoyages et divers	8'227.40		7'900		8'575.00	
779.3153	Entretien mobilier et matériel	4'489.30		2'500		4'814.90	
779.3170	Frais d'animation	1'498.65		1'500		1'133.15	
779.3182	Téléphones	2'544.70		3'900		2'964.60	
779.3185	Surveillance médicale	1'272.60		800		1'063.20	
779.3186	Primes d'assurances de tiers, choses, RC	1'190.60		1'500		1'190.60	
779.3189	Nettoyages effectués par des tiers	49'265.70		48'000			
779.4360	Participation des parents "Garderie"		213'524.60		156'500		217'093.60
779.4360.01	Participation des parents "Nursery"		328'633.10		281'000		281'600.45
779.4360.02	Participation des communes et de tiers						233'531.70
779.4361	Allocations de maternité et perte de gain (APG)						8'893.70
779.4361.01	Part du personnel à l'assurance accidents non professionnels		5'511.20		5'900		5'190.30
779.4361.02	Ristournes d'assurances		316.00				1'945.00
779.4362	Remboursement de frais						361.55
779.4525	Contribution du Réseau Enfance Vevey et Environs (REVE)		1'036'572.10		1'289'100		
780	BATIMENT "LES CEDRES" (géré par Finances-gérances)	117'599.75	126'000.00	110'000		140'188.50	
780.3141	Entretien courant	14'668.00		5'000		6'200.90	
780.3141.01	Entretien préaux, clôtures et plantations	6'997.45		8'500			
780.3141.31	Travaux d'entretien spéciaux	10'934.30		11'500			
780.3189	Nettoyages effectués par des tiers					48'987.60	

Commune de Vevey Comptes 2009

		Comptes 2009		Budget 2009		Comptes 2008	
		Charges	Revenus	Charges	Revenus	Charges	Revenus
780.3312	Amortissement travaux transf. Midi 11, "Les Cèdres", création garderie-nursery (3/2002, 9143.43)	85'000.00		85'000		85'000.00	
780.4525	Contribution du Réseau Enfance Vevey et Environs (REVE)		126'000.00				
782	GARDERIE "LES PETITS POIS"	182'796.85	182'796.85	455'100	455'100	76'958.40	15'758.40
782.3011	Traitements	81'555.30		244'600		28'534.85	
782.3012.02	Salaires du personnel temporaire (éducatif)	4'154.75				1'651.70	
782.3030	Allocations familiales	1'761.64		5'300		1'041.40	
782.3030.01	Contributions AVS, AI et AC	5'332.26		15'200		1'877.60	
782.3040	Caisse de pensions et de prévoyance	10'072.80		32'500		3'140.00	
782.3050	Assurances accidents et maladie	2'063.35		4'900		788.95	
782.3060	Frais de déplacements et débours	16.20		1'000		52.20	
782.3091	Frais de formation du personnel			2'000			
782.3101	Frais de bureau et économat	99.75		2'000		51.25	
782.3102	Abonnements journaux			400			
782.3102.01	Frais d'annonces pour recherche de personnel	3'802.90		2'000		2'460.25	
782.3113	Achats mobilier et matériel	2'457.60		3'500		11'535.30	
782.3114	Achats de lingerie	16.90		400		10.80	
782.3116	Achats matériel éducatif et jeux	1'151.05		2'000		2'232.10	
782.3120	Eau, gaz, électricité					188.80	
782.3123	Achats et consommation d'électricité	620.15		3'000			
782.3131	Achats alimentation	23'833.80		79'000		8'410.75	
782.3132	Achats de pharmacie	135.65		1'500		92.50	
782.3133	Nettoyages et divers	2'820.20		3'500		1'845.05	
782.3141	Entretien courant			2'000			
782.3153	Entretien mobilier et matériel			500			
782.3161	Loyer et charges	42'434.70		37'900		12'835.00	
782.3170	Frais d'animation			1'000			

Commune de Vevey Comptes 2009

		Comptes 2009		Budget 2009		Comptes 2008	
		Charges	Revenus	Charges	Revenus	Charges	Revenus
782.3182	Téléphones	467.85		1'200		209.90	
782.3185	Surveillance médicale			1'200			
782.3189	Nettoyages effectués par des tiers			8'500			
782.4360	Participation des parents "Garderie"				80'000		
782.4360.03	Participation des parents "Ecoliers"		33'893.45		80'000		15'610.10
782.4361.01	Part du personnel à l'assurance accidents non professionnels		421.95		1'200		148.30
782.4525	Contribution du Réseau Enfance Vevey et Environs (REVE)		148'481.45		293'900		
784	GARDERIE "PERLE D'AZUR"			1'087'100	1'087'100		
784.3011	Traitements			741'400			
784.3030	Allocations familiales			16'000			
784.3030.01	Contributions AVS, AI et AC			46'100			
784.3040	Caisse de pensions et de prévoyance			99'800			
784.3050	Assurances accidents et maladie			14'900			
784.3060	Frais de déplacements et débours			1'000			
784.3091	Frais de formation du personnel			2'000			
784.3101	Frais de bureau et économat			1'500			
784.3102	Abonnements journaux			400			
784.3102.01	Frais d'annonces pour recherche de personnel			2'000			
784.3113	Achats mobilier et matériel			5'000			
784.3114	Achats de lingerie			500			
784.3116	Achats matériel éducatif et jeux			4'000			
784.3123	Achats et consommation d'électricité			6'000			
784.3131	Achats alimentation			64'000			
784.3132	Achats de pharmacie			1'700			
784.3133	Nettoyages et divers			3'800			
784.3141	Entretien courant			2'000			
784.3153	Entretien mobilier et matériel			500			

Commune de Vevey Comptes 2009

		Comptes 2009		Budget 2009		Comptes 2008	
		Charges	Revenus	Charges	Revenus	Charges	Revenus
784.3161	Loyer et charges			45'000			
784.3170	Frais d'animation			1'000			
784.3182	Téléphones			1'100			
784.3185	Surveillance médicale			900			
784.3189	Nettoyages effectués par des tiers			26'500			
784.4360	Participation des parents "Garderie"				204'000		
784.4360.01	Participation des parents "Nursery"				128'000		
784.4360.03	Participation des parents "Ecoliers"				30'000		
784.4361.01	Part du personnel à l'assurance accidents non professionnels				3'700		
784.4525	Contribution du Réseau Enfance Vevey et Environs (REVE)				721'400		
792	UNITE PARASCOLAIRE "LA POMME D'OR"	17'282.00		21'200	1'200	273'368.55	1'200.00
792.3120	Eau, gaz, électricité					1'368.55	
792.3123	Achats et consommation d'électricité	1'282.00		3'200			
792.3141	Entretien courant			2'000			
792.3655	Contribution à l'Association de l'entraide familiale					256'000.00	
792.3904	Imputation interne de loyer	16'000.00		16'000		16'000.00	
792.4903	Imputation interne d'eau, énergie et combustible				1'200		1'200.00
793	UNITE PARASCOLAIRE "LA CAMPANULE"	33'224.95	10.70	28'200		184'787.05	
793.3012	Salaires du personnel auxiliaire	2'138.00					
793.3030	Allocations familiales	44.90					
793.3030.01	Contributions AVS, AI et AC	132.80					
793.3050	Assurances accidents et maladie	35.00					
793.3120	Eau, gaz, électricité					2'221.00	
793.3121	Achats et consommation d'eau	148.00		200			
793.3123	Achats et consommation d'électricité	1'120.80		1'800			
793.3124	Achats et consommation de combustibles	1'188.05		1'500			

Commune de Vevey Comptes 2009

		Comptes 2009		Budget 2009		Comptes 2008	
		Charges	Revenus	Charges	Revenus	Charges	Revenus
793.3141	Entretien courant	5'717.40		2'000		1'866.05	
793.3312	Amortissement construction d'une Unité d'Accueil Pour Ecoliers La Campanule (8/2001, 9143.40)	22'700.00		22'700		22'700.00	
793.3655	Contribution à l'Association de l'Entraide familiale					158'000.00	
793.4361.01	Part du personnel à l'assurance accidents non professionnels		10.70				
794	UNITE PARASCOLAIRE DE CREDEILLES	9'645.40	17.10	3'500		38'900.00	
794.3012	Salaires du personnel auxiliaire	3'420.80					
794.3030	Allocations familiales	71.83					
794.3030.01	Contributions AVS, AI et AC	212.52					
794.3050	Assurances accidents et maladie	52.25					
794.3123	Achats et consommation d'électricité			1'500			
794.3141	Entretien courant	5'888.00		2'000			
794.3655	Contribution à l'Association de l'Entraide familiale					38'900.00	
794.4361.01	Part du personnel à l'assurance accidents non professionnels		17.10				

Commune de Vevey Comptes 2009

		Comptes 2009		Budget 2009		Comptes 2008	
		Charges	Revenus	Charges	Revenus	Charges	Revenus
8	CULTURE ET CULTES	7'723'768.79	376'013.35	7'715'500	357'600	7'295'822.30	367'842.85
810	ADMINISTRATION	266'374.50	797.50	265'000	700	247'596.51	744.85
810.3011	Traitements	157'540.00		152'800		151'973.50	
810.3012	Salaires du personnel auxiliaire	5'675.25				2'528.40	
810.3030	Allocations familiales	3'429.04		3'300			
810.3030.01	Contributions AVS, AI et AC	10'140.61		11'100		9'606.90	
810.3040	Caisse de pensions et de prévoyance	21'739.20		21'600		20'654.40	
810.3050	Assurances accidents et maladie	2'514.20		3'600		2'739.45	
810.3060	Frais de déplacements et débours	5'518.20		4'000		4'716.90	
810.3101	Frais de bureau et économat	1'788.25		3'500		2'991.41	
810.3102	Annonces et abonnements journaux	1'099.00		1'300		695.00	
810.3102.01	Documentation	1'053.40		1'000		781.40	
810.3161	Loyer bureau à la Grenette (MVT)	18'000.00		16'000		18'000.00	
810.3161.01	Loyer espace d'expositions Quai n° 1	9'441.80		9'500		9'025.00	
810.3170	Frais de réceptions et de manifestations			3'000		700.00	
810.3181	Frais d'affranchissements	810.75		1'800		3'971.40	
810.3182	Téléphones	3'077.00		5'000		2'864.75	
810.3185	Prestations de tiers	21'047.80		23'000		12'578.00	
810.3193	Cotisations	3'500.00		4'500		3'770.00	
810.4361.01	Part du personnel à l'assurance accidents non professionnels		797.50		700		744.85
814	SUBVENTIONS ET AIDES DIVERSES	1'979'455.05		1'922'400		1'950'984.20	
814.3313	Amortissement achat de gradins mobiles pour le Théâtre de l'Oriental (3/2004, 9143.800.01)	15'000.00		15'500		15'500.00	
814.3315.01	Amortissement prêt à la Fondation du Septembre musical Montreux-Vevey (compte no 9165.814.01)	5'000.00		5'000		5'000.00	

Commune de Vevey Comptes 2009

		Comptes 2009		Budget 2009		Comptes 2008	
		Charges	Revenus	Charges	Revenus	Charges	Revenus
814.3315.02	Amortissement prêt à l'association ATAC (Rocking Chair) (compte no 9165.814.02)	8'600.00		8'600			
814.3652	Université populaire	2'000.00		2'000		2'000.00	
814.3652.02	Conservatoire de Musique et Ecole de Jazz de Montreux-Vevey-Riviera	240'329.55		230'000		232'752.40	
814.3653	Aides et subventions à des manifestations culturelles	102'650.00		100'000		101'603.80	
814.3653.01	Fonds intercommunal de soutien à la culture	847'344.00		820'000		820'032.00	
814.3653.03	Sociétés de musique	48'500.00		49'500		48'500.00	
814.3653.04	Orchestre de Ribaupierre	5'000.00		5'000		5'000.00	
814.3653.05	Fondation du Septembre musical Montreux-Vevey	25'000.00		30'000		58'900.00	
814.3653.07	Frais de salles, soirées de sociétés locales	73'470.40		50'000		66'909.10	
814.3653.11	Choeur d'enfants de Vevey	6'000.00		6'000		6'000.00	
814.3653.12	Fondation W. Cuendet et Atelier de Saint-Prex	5'000.00		5'000		5'000.00	
814.3653.13	Subside au théâtre de poche de la Grenette	35'000.00		35'000		35'000.00	
814.3653.18	Fondation vaudoise pour le cinéma	7'000.00		7'000		7'000.00	
814.3653.19	Subsides pour la danse contemporaine	20'000.00		20'000		27'000.00	
814.3653.20	Les Temps Modernes					5'000.00	
814.3653.21	Expositions et éditions diverses	24'983.85		25'000		25'000.00	
814.3653.24	Commission romande de diffusion de spectacles (CORODIS)	1'800.00		1'800		1'800.00	
814.3653.26	Fondation romande pour la chanson et les musiques actuelles	3'000.00		3'000		3'000.00	
814.3653.28	Théâtre-Ensemble Chantier Interdit	10'000.00		10'000		10'000.00	
814.3653.29	Association Oriental - Vevey	215'000.00		215'000		215'000.00	
814.3653.34	Rocking Chair - Association ATAC	100'000.00		100'000		100'000.00	
814.3653.35	La Lanterne Magique	2'000.00		2'000		2'000.00	
814.3653.36	Association VIBISCUM	2'000.00		2'000		2'000.00	
814.3653.38	Live in Vevey - Jazz Music	20'000.00		20'000		20'000.00	
814.3653.39	Festival des Artistes de Rue	3'000.00		3'000		2'000.00	

Commune de Vevey Comptes 2009

		Comptes 2009		Budget 2009		Comptes 2008	
		Charges	Revenus	Charges	Revenus	Charges	Revenus
814.3653.40	Fête Multiculturelle	5'000.00		5'000		5'000.00	
814.3653.41	Fondation Vevey Ville d'Images	50'000.00		50'000		40'000.00	
814.3653.42	Film Location Riviera	10'000.00		10'000		10'000.00	
814.3653.43	Espace Guinguette	10'000.00		10'000		10'000.00	
814.3653.44	Fête de la musique	20'000.00		20'000		17'000.00	
814.3653.45	AQV - Quartier de la Valsainte	5'000.00		5'000		5'000.00	
814.3653.46	Manifestation PictoBello	14'777.25		15'000		14'986.90	
814.3653.47	Subside à Arts et Lettres pour saison de musique de chambre	25'000.00		25'000		25'000.00	
814.3653.48	Concours Clara Haskil	10'000.00		10'000			
814.3802	Attribution au fonds de réserve pour achats d'oeuvres d'art	2'000.00		2'000		2'000.00	
815	FONDATION DES ARTS ET SPECTACLES	335'000.00		335'000		335'000.00	
815.3653	Subvention à la Fondation des arts et spectacles	335'000.00		335'000		335'000.00	
820	MUSEES	3'865'769.31	257'365.35	3'864'200	260'300	3'558'684.22	287'287.35
8202	MUSEE DES BEAUX-ARTS	1'830'418.09	21'601.65	1'799'500	3'100	1'732'426.42	32'742.50
82021	MUSEE DES BEAUX-ARTS (Exploitation du musée)	1'262'790.94	21'601.65	1'219'500	3'100	1'122'010.52	32'742.50
82021.3011	Traitements du personnel	640'937.10		639'200		569'578.05	
82021.3012	Salaires du personnel auxiliaire	83'941.65		15'000		139'701.40	
82021.3030	Allocations familiales	15'480.09		13'800		4'800.00	
82021.3030.01	Contributions AVS, AI et AC	44'906.91		40'700		43'896.75	
82021.3040	Caisse de pensions et de prévoyance	106'573.35		87'200		82'630.55	
82021.3050	Assurances accidents et maladie	11'297.15		13'100		12'334.50	
82021.3060	Frais de déplacements et débours	13'714.40		9'000		6'202.10	
82021.3101	Impressions publicitaires (création nouveau dépliant du musée)	3'878.65		3'500		4'081.25	
82021.3101.01	Frais de bureau et économat	5'180.70		4'500		7'416.59	

Commune de Vevey Comptes 2009

		Comptes 2009		Budget 2009		Comptes 2008	
		Charges	Revenus	Charges	Revenus	Charges	Revenus
82021.3102	Annonces et abonnements journaux	2'141.65		3'000		3'387.11	
82021.3102.01	Documentation	1'889.45		2'000		2'607.18	
82021.3113	Matériel de présentation	6'340.05		6'800		14'310.40	
82021.3113.01	Achat de mobilier et matériel	83'430.05		74'300		38'797.10	
82021.3119	Achats pour les collections	35'721.46		88'000		41'861.15	
82021.3161	Loyers et charges (dépôt passage St-Antoine 7)	24'947.60		24'500			
82021.3161.01	Loyer dépôt des oeuvres à Genève (délocalisation des collections durant les travaux)	14'087.50		10'500			
82021.3170.01	Expositions et animation	98'675.85		100'000		78'738.39	
82021.3170.02	Frais de réceptions et de manifestations	838.05		1'000		5'000.00	
82021.3170.03	Animations annuelles et ponctuelles	3'498.00		2'000		5'043.29	
82021.3181	Frais d'affranchissements	5'151.45		5'000		8'461.70	
82021.3182	Téléphones	10'101.65		6'500		4'399.15	
82021.3182.01	Frais de gestion du site internet du musée et réactualisation du site	4'320.00		10'200		4'140.00	
82021.3182.02	Frais d'abonnement au télé-réseau	349.80		500			
82021.3183	Différences de cours pour paiements à l'étranger	192.28				530.41	
82021.3185	Restauration et entretien des collections	20'055.35		21'000		17'371.85	
82021.3186	Assurances collections et expositions	23'420.75		36'000		25'211.60	
82021.3193	Cotisations	1'720.00		2'200		1'510.00	
82021.4361	Allocations de maternité et perte de gain (APG)						17'875.75
82021.4361.01	Part du personnel à l'assurance accidents non professionnels		3'516.80		3'100		3'385.40
82021.4362	Remboursement de frais		10'284.85				11'481.35
82021.4363	Remboursement de dommages		7'800.00				
82022	BATIMENT MUSEE DES BEAUX-ARTS (géré par Finances-gérances)	567'627.15		580'000		610'415.90	
82022.3120	Eau, gaz, électricité					20'697.60	
82022.3121	Achats et consommation d'eau	1'681.65		1'800			
82022.3123	Achats et consommation d'électricité	18'994.05		30'000			

Commune de Vevey Comptes 2009

		Comptes 2009		Budget 2009		Comptes 2008	
		Charges	Revenus	Charges	Revenus	Charges	Revenus
82022.3133	Nettoyages et divers	897.65		3'000		1'938.30	
82022.3141	Entretien courant	27'031.60		25'000		35'435.80	
82022.3141.01	Entretien ascenseur	6'324.90		5'000		6'135.85	
82022.3189	Surveillance des locaux	9'962.40					
82022.3189.01	Nettoyages effectués par des tiers	32'534.90		45'000		76'008.35	
82022.3312	Amortissement transformation du Musée Jenisch (29/86, 9143.53)	240'000.00		240'000		240'000.00	
82022.3312.01	Amortissement crédit complémentaire transformation du Musée Jenisch (25/88, 9143.53)	15'200.00		15'200		15'200.00	
82022.3312.02	Amortissement remplacement de trois installations de climatisation (17/2005, 9143.262.10)	18'000.00		18'000		18'000.00	
82022.3909	Imputation interne d'intérêts pour transformation musée	185'800.00		185'800		185'800.00	
82022.3909.01	Imput. interne intérêts crédit compl. transformation Musée Jenisch	11'200.00		11'200		11'200.00	
8203	MUSEE SUISSE DE L'APPAREIL PHOTOGRAPHIQUE	1'365'196.00	81'220.95	1'372'400	92'800	1'168'628.87	93'672.95
82031	MUSEE SUISSE DE L'APPAREIL PHOTOGRAPHIQUE (Exploitation du musée)	896'179.95	81'220.95	872'600	92'800	750'478.38	84'341.95
82031.3011	Traitements du personnel	480'912.15		477'800		396'251.05	
82031.3012	Salaires du personnel auxiliaire	74'980.35		66'800		92'227.20	
82031.3030	Allocations familiales	11'548.11		10'300		12'820.60	
82031.3030.01	Contributions AVS, AI et AC	34'149.69		33'900		30'227.80	
82031.3040	Caisse de pensions et de prévoyance	71'917.50		66'900		62'954.30	
82031.3050	Assurances accidents et maladie	8'779.85		11'400		8'922.00	
82031.3060	Frais de déplacements et débours	6'420.30		4'000		5'657.67	
82031.3101	Frais de bureau et économat	9'301.40		8'000		7'888.49	
82031.3101.03	Achat passeports des musées suisses	346.00		500		268.00	
82031.3102	Annonces et abonnements journaux	8'268.45		11'000		9'195.18	
82031.3102.01	Documentation	6'556.95		4'000		2'419.30	
82031.3102.02	Impressions publicitaires	8'139.95		13'000		19'269.45	

Commune de Vevey Comptes 2009

		Comptes 2009		Budget 2009		Comptes 2008	
		Charges	Revenus	Charges	Revenus	Charges	Revenus
82031.3102.03	Participation à des actions promotionnelles	1'000.00		1'000		1'000.00	
82031.3113	Encadrements, matériel divers	15'421.70		14'000		9'846.63	
82031.3113.01	Achats de mobilier et matériel	37'244.70		40'300		11'227.25	
82031.3119	Achats pour les collections	8'989.30		10'000		11'091.57	
82031.3151	Entretien mobilier, machines, matériel et équipement de bureau	4'436.25		2'000		1'594.30	
82031.3161	Loyers et charges (dépôt passage St-Antoine 7)	22'790.00		23'000			
82031.3170	Expositions	33'881.90		32'000		24'634.95	
82031.3170.01	Vernissages	2'646.45		2'000		2'494.15	
82031.3170.02	Frais d'animation	5'297.75		3'500		4'179.50	
82031.3181	Frais d'affranchissements	17'961.30		14'000		15'156.00	
82031.3182	Téléphones	5'013.35		3'600		3'361.10	
82031.3182.01	Frais de gestion du site internet du musée	635.00		5'000		699.00	
82031.3185	Restauration des appareils			5'000		5'000.00	
82031.3186	Assurances collections et expositions	17'509.40		7'400		9'842.75	
82031.3193	Cotisations	2'032.15		2'200		2'250.14	
82031.4361	Allocations de maternité et perte de gain (APG)		31'828.30		32'200		27'886.85
82031.4361.01	Part du personnel à l'assurance accidents non professionnels		2'747.15		2'600		2'442.10
82031.4362	Remboursement de frais				1'000		301.00
82031.4362.01	Finances d'inscriptions aux ateliers		25'585.00		22'000		25'600.00
82031.4392	Finances d'entrées		21'060.50		35'000		28'112.00
82032	BATIMENT MUSEE SUISSE DE L'APPAREIL PHOTOGRAPHIQUE (géré par Finances-gérances)	469'016.05		499'800		418'150.49	9'331.00
82032.3120	Eau, gaz, électricité					6'625.40	
82032.3121	Achats et consommation d'eau	476.20		500			
82032.3123	Achats et consommation d'électricité	12'555.55		12'000			
82032.3133	Nettoyages et divers	752.65		1'500		821.30	
82032.3141	Entretien courant	19'651.45		20'000		23'729.60	
82032.3141.01	Entretien ascenseur	2'677.25		3'000		3'007.59	

Commune de Vevey Comptes 2009

	Comptes 2009		Budget 2009		Comptes 2008	
	Charges	Revenus	Charges	Revenus	Charges	Revenus
82032.3141.31 Travaux d'entretien spéciaux	83'285.10		115'000		28'107.45	
82032.3182 Téléphones	397.45					
82032.3189.01 Nettoyages effectués par des tiers	71'420.40		70'000		78'059.15	
82032.3312 Amort. travaux transformation du Musée Suisse de l'Appareil Photographique (24/87, 9143.67)	142'600.00		142'600		142'600.00	
82032.3312.01 Amort. travaux d'extension du Musée Suisse de l'Appareil Photographique sur la Grande Place (21/2000, 9143.23)	24'800.00		24'800		24'800.00	
82032.3909 Imputation interne intérêts transfert Musée Suisse Appareil Photographique	110'400.00		110'400		110'400.00	
82032.4362 Remboursement de frais						9'331.00
8204 MUSEE HISTORIQUE DE VEVEY	432'984.35	8'709.25	430'100	9'000	411'327.41	5'263.85
82041 MUSEE HISTORIQUE DE VEVEY (Exploitation du musée)	315'537.95	8'548.40	313'600	8'900	298'692.27	5'108.65
82041.3011 Traitements du personnel	183'454.50		180'600		172'292.35	
82041.3012 Salaires du personnel auxiliaire	14'174.90		13'700		12'577.65	
82041.3030 Allocations familiales	4'160.64		3'900		1'000.00	
82041.3030.01 Contributions AVS, AI et AC	12'304.11		12'200		11'497.00	
82041.3040 Caisse de pensions et de prévoyance	24'943.20		25'000		23'396.70	
82041.3050 Assurances accidents et maladie	3'280.35		4'200		3'465.00	
82041.3060 Frais de déplacements et débours	877.85		1'500		1'336.65	
82041.3101 Frais de bureau et économat	1'346.75		2'000		841.72	
82041.3101.01 Impression de cartes postales	5'100.75		5'000		3'575.25	
82041.3102 Annonces et abonnements journaux	5'196.10		5'000		4'570.70	
82041.3102.01 Documentation	1'067.70		1'000		469.50	
82041.3102.02 Impressions publicitaires	5'811.30		6'000		5'608.55	
82041.3113 Encadrements, matériel divers	5'458.25		5'500		5'039.85	
82041.3113.01 Achats de mobilier et matériel	2'998.75		3'000		15'885.75	
82041.3119 Achats pour les collections	5'958.45		5'000		4'933.00	
82041.3141.31 Travaux d'entretien spéciaux					860.80	

Commune de Vevey Comptes 2009

		Comptes 2009		Budget 2009		Comptes 2008	
		Charges	Revenus	Charges	Revenus	Charges	Revenus
82041.3170	Expositions et animation	18'323.65		17'000		12'010.65	
82041.3170.01	Vernissages	1'235.70		2'000		762.10	
82041.3181	Frais d'affranchissements	1'575.05		2'000		890.50	
82041.3182	Téléphones	1'655.50		1'500		1'700.55	
82041.3182.01	Frais de gestion site internet du musée	1'395.00		2'000		880.00	
82041.3185	Restauration des collections	4'992.15		5'000		5'012.40	
82041.3186	Assurances collections et expositions	8'225.60		8'500		8'225.60	
82041.3193	Cotisations	2'001.70		2'000		1'860.00	
82041.4361.01	Part du personnel à l'assurance accidents non professionnels		985.10		900		919.30
82041.4361.02	Ristournes d'assurances		621.40				
82041.4362	Remboursement de frais		3'941.90		4'500		3'299.75
82041.4362.01	Participation de la Confrérie des Vignerons		3'000.00		3'000		
82041.4392	Finances d'entrées				500		889.60
82042	BATIMENT MUSEE HISTORIQUE DE VEVEY (géré par Finances-gérances)	117'446.40	160.85	116'500	100	112'635.14	155.20
82042.3011	Traitements du personnel	32'036.50		31'600		30'855.50	
82042.3030	Allocations familiales	676.51		700			
82042.3030.01	Contributions AVS, AI et AC	2'000.84		2'000		1'927.20	
82042.3040	Caisse de pensions et de prévoyance	4'023.60		4'100		3'876.00	
82042.3050	Assurances accidents et maladie	1'560.80		1'600		1'493.50	
82042.3120	Eau, gaz, électricité					3'009.75	
82042.3123	Achats et consommation d'électricité	3'527.25		4'000			
82042.3124	Chauffage	4'800.00		6'500		4'813.65	
82042.3133	Nettoyages et divers	3'898.00		1'000		2'005.25	
82042.3141	Entretien courant	4'922.90		5'000		4'654.29	
82042.3161	Loyer	60'000.00		60'000		60'000.00	
82042.4361.01	Part du personnel à l'assurance accidents non professionnels		160.85		100		155.20

Commune de Vevey Comptes 2009

		Comptes 2009		Budget 2009		Comptes 2008	
		Charges	Revenus	Charges	Revenus	Charges	Revenus
8205	CABINET DES ESTAMPES	237'170.87	145'833.50	262'200	155'400	246'301.52	155'608.05
8205.3011	Traitements	93'596.00		92'200		88'244.00	
8205.3012	Salaires du personnel temporaire	18'413.55		10'000		33'359.45	
8205.3030	Allocations familiales	2'352.27		2'000			
8205.3030.01	Contributions AVS, AI et AC	6'956.33		6'800		7'550.90	
8205.3040	Caisse de pensions et de prévoyance	13'000.00		12'800		12'336.60	
8205.3050	Assurances accidents et maladie	1'620.60		2'300		2'208.55	
8205.3060	Frais de déplacements et débours	4'821.10		3'000		2'993.20	
8205.3101	Impressions publicitaires	3'483.05		3'500		3'477.40	
8205.3101.01	Frais de bureau et économat	2'997.70		3'000		2'724.19	
8205.3102	Annonces et abonnements journaux	1'205.10		2'000		2'319.80	
8205.3102.01	Documentation	1'105.20		1'600		1'444.78	
8205.3102.02	Photographies d'archives et dossiers de presse			3'500		2'324.15	
8205.3113	Matériel de présentation	9'432.75		10'200		5'769.70	
8205.3113.01	Achats de mobilier et d'équipement informatique	7'598.70		7'500		144.65	
8205.3119	Achats pour collections et musées	15'992.17		40'000		39'100.91	
8205.3170	Vernissages	3'850.65		5'000		985.30	
8205.3170.01	Expositions et animation	41'299.25		49'000		30'240.34	
8205.3181	Frais d'affranchissements	3'961.70		4'800		8'832.35	
8205.3182	Téléphones	4'161.60		2'000		1'225.25	
8205.3193	Cotisations	1'323.15		1'000		1'020.00	
8205.4361	Allocations de maternité et perte de gain (APG)		20'370.10				
8205.4361.01	Part du personnel à l'assurance accidents non professionnels		463.40		400		608.05
8205.4513	Participation de l'Etat		125'000.00		155'000		155'000.00
831	BIBLIOTHEQUE-MEDIATHEQUE MUNICIPALE	710'491.93	96'752.45	723'000	87'500	592'601.47	66'968.60
831.3011	Traitements	327'094.65		320'900		281'727.05	
831.3012	Salaires du personnel temporaire	45'296.20		10'100		8'704.35	
831.3030	Allocations familiales	7'826.47		6'900		5'413.00	

Commune de Vevey Comptes 2009

	Comptes 2009		Budget 2009		Comptes 2008	
	Charges	Revenus	Charges	Revenus	Charges	Revenus
831.3030.01	Contributions AVS, AI et AC	23'144.43		21'500	18'025.45	
831.3040	Caisse de pensions et de prévoyance	43'748.45		43'400	36'959.80	
831.3050	Assurances accidents et maladie	6'413.90		8'000	5'826.10	
831.3060	Frais de déplacements et débours	30.30		500	30.00	
831.3101	Frais de bureau et économat	13'554.75		13'500	8'714.99	
831.3102	Achats de livres et de disques	70'078.31		70'000	63'686.78	
831.3102.01	Reliure et équipement de livres	6'890.32		7'000	12'568.30	
831.3111	Achats mobilier, machines et matériel	22'946.05		23'000	4'337.05	
831.3111.01	Frais photocopieuse	984.25		1'500	984.25	
831.3120	Eau, gaz, électricité				8'030.55	
831.3123	Achats et consommation d'électricité	2'280.00		19'000		
831.3124	Chauffage	5'348.65		9'000	9'000.00	
831.3133	Nettoyages et divers	6'128.50		2'500	2'525.90	
831.3141	Entretien courant	742.60		29'000	223.25	
831.3170	Réceptions et conférences	15'880.05		24'000	6'454.25	
831.3181	Frais d'affranchissements	4'957.20		5'000	5'141.30	
831.3182	Téléphones	961.85		2'000	937.25	
831.3193	Cotisations	485.00		500	210.00	
831.3312	Amort. travaux de transfert de la Bibliothèque au Quai Perdonnet 33-34 (29/2004, 9143.831.01)	89'700.00		89'700	89'700.00	
831.3312.01	Amort. crédit supplémentaire pour transfert Bibliothèque au Quai perdonnet (10/2007, 9143.831.01)	16'000.00		16'000	16'000.00	
831.3313	Amortissement acquisition de matériel informatique (27/2002, 9146.40)				7'401.85	
831.4271	Loyer Café Littéraire		23'400.00			31'200.00
831.4361	Allocations de maternité et perte de gain (APG)		16'046.55			
831.4361.01	Part du personnel à l'assurance accidents non professionnels		1'745.35		1'700	1'422.20
831.4362	Remboursement de frais		105.00		2'400	806.90

Commune de Vevey Comptes 2009

		Comptes 2009		Budget 2009		Comptes 2008	
		Charges	Revenus	Charges	Revenus	Charges	Revenus
831.4362.01	Participation de tiers		33'411.10		35'000		
831.4392	Finances d'inscription et recettes diverses		22'044.45		25'000		33'539.50
841	EGLISE EVANGELIQUE REFORMEE	360'201.00	21'098.05	403'400	9'100	414'955.90	12'842.05
841.3011	Traitements organistes et préposés aux temples	150'691.35		108'300		164'301.75	
841.3012	Salaires du personnel temporaire	3'050.00		5'000		6'164.60	
841.3030	Allocations familiales	3'205.75		3'200			
841.3030.01	Contributions AVS, AI et AC	9'480.20		8'200		10'696.80	
841.3040	Caisse de pensions et de prévoyance	19'899.60		14'000		22'107.10	
841.3050	Assurances accidents et maladie	2'345.10		2'400		3'008.20	
841.3113	Achat mobilier et matériel	1'263.40		1'000		107.60	
841.3120	Eau, gaz, électricité					30'173.00	
841.3121	Achats et consommation d'eau	177.60		200			
841.3123	Achats et consommation d'électricité	45'981.05		60'000			
841.3131	Frais de culte	1'443.35		2'100		1'995.95	
841.3133	Nettoyages et divers	3'774.35		1'500		5'094.55	
841.3141.01	Entretien courant	52'384.95		19'000		24'286.70	
841.3141.02	Entretien monte-charge temple de St-Martin	570.15		500		548.65	
841.3141.31	Travaux d'entretien spéciaux	59'000.00		169'000		117'500.00	
841.3153	Entretien mobilier et matériel			3'000		380.00	
841.3652	Participation Eglise évangélique de langue allemande	6'540.15		6'000		28'197.00	
841.3652.01	Participation aux frais du lieu de culte de la Communauté israélite de Lausanne et du Canton de Vaud	394.00				394.00	
841.4232	Loyers pour antennes de téléphonie mobile		8'000.00				
841.4356	Frais facturés à des tiers		8'435.00		5'000		8'110.00
841.4361.01	Part du personnel à l'assurance accidents non professionnels		753.05		800		822.05
841.4362	Remboursement de frais		3'600.00		3'000		3'600.00

Commune de Vevey Comptes 2009

		Comptes 2009		Budget 2009		Comptes 2008	
		Charges	Revenus	Charges	Revenus	Charges	Revenus
841.4652	Revenus de la fondation Ronjat		310.00		300		310.00
842	EGLISE CATHOLIQUE ROMAINE	206'477.00		202'500		196'000.00	
842.3312	Amort. travaux réfection de la flèche et du clocher de l'église Notre-Dame (30/2004, 9143.100)	55'000.00		55'000		55'000.00	
842.3652	Participation Paroisse Notre-Dame	90'477.00		86'500		81'000.00	
842.3652.01	Participation Paroisse St-Jean	61'000.00		61'000		60'000.00	

Commune de Vevey Comptes 2009

		Comptes 2009		Budget 2009		Comptes 2008	
		Charges	Revenus	Charges	Revenus	Charges	Revenus
9	ANIMATIONS SPORT ET JEUNESSE	2'321'795.46	554'543.00	2'535'800	545'300	2'408'550.73	505'741.47
951	ANIMATION SPORTIVE	1'094'230.83	157'840.85	1'127'600	145'700	1'254'626.11	149'456.47
951.3011	Traitements	187'542.00		181'700		177'372.00	
951.3012	Salaires du personnel auxiliaire	7'021.65		7'000		6'204.15	
951.3020.01	Traitements spéciaux - activités sportives	77'723.70		69'000		59'539.70	
951.3030	Allocations familiales	4'867.92		4'700		10'950.00	
951.3030.01	Contributions AVS, AI et AC	14'395.63		14'100		13'935.80	
951.3040	Caisse de pensions et de prévoyance	26'219.40		26'200		25'197.00	
951.3050	Assurances accidents et maladie	3'248.65		4'300		3'570.80	
951.3060	Frais de déplacements et débours	5'507.80		3'800		3'972.85	
951.3101	Frais de bureau et économat	3'160.00		2'700		2'706.62	
951.3101.01	Frais d'impression du matériel de promotion	799.30		2'000			
951.3102	Annonces et abonnements journaux	1'789.13		2'800		3'893.70	
951.3102.01	Documentation	459.65		600		847.00	
951.3114	Achats matériel et fournitures	33'992.25		34'000		5'966.45	
951.3115	Achats de véhicules					36'042.80	
951.3116	Achats d'équipements pour installations sportives	13'097.55		13'000		13'232.65	
951.3135	Fournitures pour activités sportives	10'818.30		11'000		11'135.00	
951.3136	Frais de véhicules					1'202.55	
951.3151	Entretien mobilier et matériel	2'974.60		2'000		810.40	
951.3156	Entretien mobilier et matériel salles de gymnastique et divers	52'672.30		54'000		55'455.15	
951.3161	Location installations sportives extérieures	47'658.10		65'000		41'330.70	
951.3181	Frais d'affranchissements	7'332.50		6'000		6'467.10	
951.3182	Téléphones	1'346.65		3'200		1'740.10	
951.3186	Assurances de tiers, choses et RC	1'054.20				2'254.10	
951.3188	Frais de transports activités sportives	5'266.25		4'500		3'207.75	
951.3193	Cotisations	3'050.00		2'700		1'915.00	

Commune de Vevey Comptes 2009

		Comptes 2009		Budget 2009		Comptes 2008	
		Charges	Revenus	Charges	Revenus	Charges	Revenus
951.3315.01	Amort. travaux de renouvellement des installations mécaniques des Pléiades (23/2001, 9165.150.01)	127'600.00		127'600		127'600.00	
951.3653	Animation sportive	22'019.10		23'000		21'571.09	
951.3653.01	Associations sportives - Promotion du sport	98'436.70		96'000		96'000.00	
951.3653.04	Pistes de fond des Pléiades	5'445.05		5'000		5'094.50	
951.3653.05	Fonds régional d'aide aux jeunes sportifs	109'448.60		110'600		105'920.80	
951.3653.06	Fonds régional d'aide aux sociétés de sauvetage	8'826.50		8'900		8'542.00	
951.3653.07	Couverture déficit des remontées mécaniques des Pléiades	72'432.80		89'200		80'294.80	
951.3653.10	Patinoire de la Grande-Place	50'000.00		50'000		50'000.00	
951.3653.11	Jeux internationaux pour écoliers Vevey-Montreux en 2009					150'000.00	
951.3653.12	Vevey Plage - Garantie de déficit	12'280.00		20'000			
951.3659	Aides et subventions à des manifestations sportives	55'392.70		56'000		93'135.10	
951.3663	Organisation camps de vacances	20'351.85		27'000		20'774.05	
951.3902	Imputation interne de biens, services et marchandises					6'744.40	
951.4271	Location salles de gymnastique aux sociétés sportives		80'740.00		65'000		71'440.00
951.4356	Facturation de services à des tiers		5'109.20		5'800		5'166.50
951.4361.01	Part du personnel à l'assurance accidents non professionnels		958.25		900		934.55
951.4362	Remboursement de frais						4'279.47
951.4512	Subsides cantonaux pour les activités sportives		36'523.40		33'000		32'841.60
951.4523	Participations de communes aux frais des camps de vacances		1'895.00		1'500		1'675.35
951.4652	Participations de tiers		8'645.00		6'000		9'159.00
951.4653	Participation de tiers aux camps de vacances		23'970.00		33'500		23'960.00

Commune de Vevey Comptes 2009

		Comptes 2009		Budget 2009		Comptes 2008	
		Charges	Revenus	Charges	Revenus	Charges	Revenus
952	ANIMATION DE JEUNESSE	1'227'564.63	396'702.15	1'408'200	399'600	1'153'924.62	356'285.00
9521	DELEGUE JEUNESSE - ADMINISTRATION	312'020.20	16'849.05	357'900	17'000	310'285.28	24'386.45
9521.3011	Traitements	160'056.95		156'200		141'262.55	
9521.3012	Salaires du personnel auxiliaire	12'863.60		29'600		21'803.80	
9521.3030	Allocations familiales	3'499.83		3'400		2'400.00	
9521.3030.01	Contributions AVS, AI et AC	10'349.72		9'700		10'093.95	
9521.3040	Caisse de pensions et de prévoyance	21'731.40		21'800		19'684.60	
9521.3050	Assurances accidents et maladie	2'965.60		3'800		3'218.85	
9521.3060	Frais de déplacements et débours	711.75		600		546.10	
9521.3101	Frais de bureau et économat	2'090.85		2'800		1'920.59	
9521.3102	Livres, journaux, documentation et frais d'annonces	477.00		900		606.85	
9521.3102.01	Annuaire des sociétés locales	4'751.05		4'900		4'675.30	
9521.3113	Achats mobilier et matériel	70.00		4'000		1'529.55	
9521.3133	Nettoyage et divers			1'000			
9521.3153	Entretien mobilier et matériel	76.00		800		834.70	
9521.3181	Frais d'affranchissements	1'352.25		1'500		1'355.70	
9521.3182	Téléphones	1'339.75		2'900		1'541.05	
9521.3189	Frais divers, mandats exécutés par tiers	11'033.20		10'000		15'032.70	
9521.3193	Cotisations	510.00		500		340.00	
9521.3653	Frais d'animation	37'278.25		46'000		37'047.24	
9521.3653.01	Subventions à organisations de jeunesse	5'430.00		5'000		1'800.00	
9521.3653.02	Soutiens pour des événements culturels	4'584.10		15'000		14'591.75	
9521.3653.03	Subvention Animation-Jeu de Vevey	20'000.00		20'000		20'000.00	
9521.3653.04	Animation Quartier Général-Guisan	848.90		7'500			
9521.3653.05	Subvention Association Tremplin Animation quartier Place Robin	10'000.00		10'000		10'000.00	
9521.4361	Allocations de maternité et perte de gain (APG)		3'825.00		4'000		7'650.00

Commune de Vevey Comptes 2009

		Comptes 2009		Budget 2009		Comptes 2008	
		Charges	Revenus	Charges	Revenus	Charges	Revenus
9521.4361.01	Part du personnel à l'assurance accidents non professionnels		824.05		700		811.90
9521.4361.02	Ristournes d'assurances						424.55
9521.4362	Remboursement de frais				100		
9521.4901	Imputation interne frais de personnel		12'200.00		12'200		15'500.00
9522	EQUINOX	256'343.03	7'615.30	310'500	4'800	257'658.97	6'817.95
9522.3011	Traitements	150'592.65		190'200		155'244.90	
9522.3012	Salaires du personnel auxiliaire	3'588.45		3'000		2'831.25	
9522.3030	Allocations familiales	3'237.88		4'100			
9522.3030.01	Contributions AVS, AI et AC	9'575.32		11'900		9'816.40	
9522.3040	Caisse de pensions et de prévoyance	19'869.80		26'000		19'862.40	
9522.3050	Assurances accidents et maladie	2'460.25		4'300		2'883.75	
9522.3060	Frais de déplacements et débours	807.35		500		535.55	
9522.3101	Frais de bureau et économat	5'068.35		5'700		4'741.90	
9522.3102	Livres, journaux, documentation et frais d'annonces	151.25		200		87.50	
9522.3113	Achats mobilier et matériel	2'169.65		3'500		2'700.20	
9522.3120	Eau, gaz, électricité					19'613.05	
9522.3122	Achats et consommation de gaz	20'970.25		16'500			
9522.3131	Achats de marchandises	1'811.58		1'500		1'712.67	
9522.3133	Nettoyages et divers	494.15				612.35	
9522.3151	Entretien matériel informatique	76.00		1'000		76.00	
9522.3153	Entretien mobilier et matériel	1'666.55		2'300		1'934.50	
9522.3181	Frais d'affranchissements	2'248.35		3'000		3'000.00	
9522.3182	Téléphones	2'063.15		3'800		2'532.50	
9522.3185	Honoraires de supervision			3'000		160.00	
9522.3186	Primes d'assurances de tiers, choses, RC	997.50		1'100		997.50	
9522.3191	Impôts et taxes	295.00		300		315.00	
9522.3193	Cotisations diverses	170.00		200		120.00	

Commune de Vevey Comptes 2009

		Comptes 2009		Budget 2009		Comptes 2008	
		Charges	Revenus	Charges	Revenus	Charges	Revenus
9522.3312	Amort. frais transfert Maison des Jeunes à la Grande Place 5 (27/94, 9143.04)	17'400.00		17'400		17'400.00	
9522.3653	Frais d'animation	10'629.55		11'000		10'481.55	
9522.4359	Produits des ventes		2'044.50		1'700		2'244.05
9522.4361.01	Part du personnel à l'assurance accidents non professionnels		757.30		900		776.20
9522.4362	Remboursement de frais		4'813.50		2'200		3'797.70
9523	GINKGO	555'549.80	268'586.20	638'500	276'500	487'107.77	226'208.00
9523.3011	Traitements	385'929.75		388'400		340'581.60	
9523.3012	Salaires du personnel auxiliaire	15'066.40		72'800		3'040.25	
9523.3030	Allocations familiales	8'781.36		8'800		15'486.40	
9523.3030.01	Contributions AVS, AI et AC	24'903.69		28'800		21'339.20	
9523.3040	Caisse de pensions et de prévoyance	52'818.00		54'100		46'379.80	
9523.3050	Assurances accidents et maladie	6'380.85		9'300		6'270.30	
9523.3060	Frais de déplacements et débours	698.75		1'000		1'012.20	
9523.3101	Frais de bureau et économat	2'436.60		4'800		1'560.27	
9523.3102	Livres, journaux, documentation et frais d'annonces	1'168.15		1'900		991.60	
9523.3113	Achat mobilier et matériel	1'101.00		2'000		1'666.35	
9523.3133	Nettoyages et divers	720.70		500		496.70	
9523.3153	Entretien mobilier et matériel			900		155.00	
9523.3181	Frais d'affranchissements	1'235.00		1'200		997.90	
9523.3182	Téléphones	4'109.60		7'000		4'397.25	
9523.3185	Honoraires de supervision	2'240.00		2'100		1'700.00	
9523.3189	Frais divers, mandats exécutés par tiers			2'500			
9523.3193	Cotisations	250.00		400		230.00	
9523.3653	Frais d'accompagnement travail proximité	2'782.10		4'000		1'824.30	
9523.3653.01	Programme Ginkgo	44'927.85		48'000		38'978.65	
9523.4361	Allocations de maternité et perte de gain (APG)				4'000		

Commune de Vevey Comptes 2009

		Comptes 2009		Budget 2009		Comptes 2008	
		Charges	Revenus	Charges	Revenus	Charges	Revenus
9523.4361.01	Part du personnel à l'assurance accidents non professionnels		1'989.80		2'300		1'707.10
9523.4362	Remboursement de frais		266'596.40		270'200		224'500.90
9524	CERCLE DE CORSIER	103'651.60	103'651.60	101'300	101'300	98'872.60	98'872.60
9524.3011	Traitements	57'522.60		46'700		47'650.00	
9524.3012	Salaires du personnel auxiliaire	2'129.20		2'500		552.50	
9524.3030	Allocations familiales	1'207.90		1'100		4'800.00	
9524.3030.01	Contributions AVS, AI et AC	3'572.35		3'100		2'958.85	
9524.3040	Caisse de pensions et de prévoyance	8'100.00		6'500		6'240.00	
9524.3050	Assurances accidents et maladie	878.85		1'000		840.55	
9524.3060	Frais de déplacements et débours	692.75		900		1'376.35	
9524.3091	Frais de formation du personnel	960.00		500		420.00	
9524.3101	Frais de bureau et économat	907.55		1'300		282.15	
9524.3101.01	Frais du matériel de promotion	2'525.10		2'500		1'510.25	
9524.3102	Livres, journaux, documentation et frais d'annonces	96.00		500		321.30	
9524.3113	Achat mobilier et matériel	4'494.60		5'000		7'368.40	
9524.3151	Entretien matériel informatique	128.95		500			
9524.3153	Entretien mobilier et matériel	12.00		500			
9524.3181	Frais d'affranchissements	172.50		1'500		374.30	
9524.3182	Téléphones	592.55		3'500		598.15	
9524.3193	Cotisations	150.00		500		100.00	
9524.3653	Frais d'animation	4'607.70		6'000		3'920.00	
9524.3653.01	Subventions	701.00		3'000		2'059.80	
9524.3901	Imputation interne frais de personnel	14'200.00		14'200		17'500.00	
9524.4361.01	Part du personnel à l'assurance accidents non professionnels		287.30		200		238.25
9524.4362	Remboursement de frais		103'364.30		101'100		98'634.35

II. TABLEAUX DES CHARGES ET DES REVENUS

Commune de Vevey Comptes 2009 Charges et revenus par direction

	COMPTES 2009		BUDGET 2009		COMPTES 2008	
	Charges	Revenus	Charges	Revenus	Charges	Revenus
Administration générale	9'925'947.18	1'259'192.28	10'145'300	1'502'400	9'638'835.96	1'202'531.09
Finances-gérances	27'447'307.74	84'561'137.23	27'973'200	85'759'300	37'934'772.44	96'185'398.23
Architecture et infrastructures	2'214'984.45	575'041.75	2'406'800	381'700	1'813'236.67	514'183.10
Espaces publics	18'341'112.60	6'567'139.45	14'985'600	2'809'300	14'637'269.39	2'792'313.83
Education	9'292'575.11	1'583'433.25	10'016'000	1'667'200	9'201'573.11	1'469'786.70
Sécurité Riviera	2'427'024.24	528'236.05	2'344'400	100	1'940'836.20	
Défense incendie et secours	1'483'636.05	961'928.85	1'548'100	946'500	1'288'462.53	840'853.09
Protection civile	298'591.00		334'000		318'300.55	
Affaires sociales et familiales	31'071'854.90	15'622'515.55	37'586'000	18'436'700	26'168'479.11	9'687'701.58
Culture et cultes	7'723'768.79	376'013.35	7'715'500	357'600	7'295'822.30	367'842.85
Animations sport et jeunesse	2'321'795.46	554'543.00	2'535'800	545'300	2'408'550.73	505'741.47
Totaux	112'548'597.52	112'589'180.76	117'590'700	112'406'100	112'646'138.99	113'566'351.94
Excédent de charges				5'184'600		
Excédent de revenus	40'583.24				920'212.95	
Sommes égales	112'589'180.76	112'589'180.76	117'590'700	117'590'700	113'566'351.94	113'566'351.94

Commune de Vevey Comptes 2009 Charges et revenus par nature

		Comptes 2009	Budget 2009	Comptes 2008
3	CHARGES	112'548'597.52	117'590'700	112'646'138.99
30	Autorités et personnel	33'710'035.82	37'212'500	31'845'261.62
300	Autorités et commissions	654'167.01	647'400	621'861.97
301	Personnel administratif et d'exploitation	25'950'309.80	28'610'500	24'434'557.10
302	Traitement du personnel enseignant remplaçant	77'723.70	71'000	60'939.70
303	Assurances sociales	2'153'219.33	2'342'300	2'030'769.30
304	Caisses de pensions et de prévoyance	3'258'881.00	3'602'100	3'034'154.90
305	Assurances accidents et maladie	676'327.25	841'800	677'965.60
306	Indemnisation et remboursement de frais	225'624.90	208'200	188'706.37
307	Prestations complémentaires de prévoyance	411'556.35	419'100	415'524.65
308	Personnel intérimaire	41'041.25	43'000	127'004.40
309	Autres charges autorités et personnel	261'185.23	427'100	253'777.63
31	Biens, services, marchandises	21'220'488.35	22'702'800	19'657'484.02
310	Imprimés et fournitures de bureau	801'576.65	828'300	667'168.45
311	Achats de mobilier, matériel, machines et véhicules	1'725'878.61	1'908'100	1'639'112.31
312	Achats d'eau, d'énergie, de combustible	3'939'803.93	3'991'100	3'647'080.11
313	Autres fournitures et marchandises	1'345'029.03	1'498'200	1'265'688.09
314	Entretien des immeubles, routes et territoire	5'098'691.44	5'438'300	4'562'748.67
315	Entretien d'objets mobilier et d'installations techniques	576'976.15	612'500	560'475.60
316	Loyers, fermages et redevances d'utilisation	1'032'250.90	1'299'300	879'913.75
317	Réceptions et manifestations	490'113.85	510'600	423'995.18
318	Honoraires et prestations de services	5'984'650.34	6'384'900	5'815'501.67
319	Impôts, taxes, cotisations et frais divers	225'517.45	231'500	195'800.19
32	Intérêts passifs	3'274'484.95	3'249'200	4'205'120.84
321	Intérêts des dettes à court terme	79'120.57	100'000	261'836.12
322	Intérêts des dettes à moyen et long terme	3'023'529.41	3'044'200	3'810'130.07
329	Autres intérêts	171'834.97	105'000	133'154.65

Commune de Vevey Comptes 2009 Charges et revenus par nature

	Comptes 2009	Budget 2009	Comptes 2008
33 Amortissements	10'112'887.39	6'102'700	7'297'570.68
330 Amortissements du patrimoine financier	615'210.43	700'000	1'893'944.63
331 Amortissements obligatoires du patrimoine administratif	8'693'049.93	5'402'700	5'100'260.55
332 Autres amortissements du patrimoine administratif	804'627.03		303'365.50
35 Remboursements, participations et subventions à des collectivités publiques	27'929'558.38	28'114'200	29'169'931.01
351 Remboursements, participations à des charges cantonales	15'181'309.90	15'343'900	16'425'065.80
352 Remboursements, participations à des charges de communes et associations de communes	12'748'248.48	12'770'300	12'744'865.21
36 Aides et subventions	13'105'123.30	16'889'900	8'110'731.40
365 Aides, subventions à des institutions privées	12'111'815.85	15'856'500	7'197'877.55
366 Aides individuelles	993'307.45	1'033'400	912'853.85
38 Attributions aux fonds et aux financements spéciaux	978'243.78	1'089'800	10'178'342.90
380 Attributions aux fonds de réserve et de renouvellement	2'000.00	22'000	9'322'000.00
381 Attributions aux financements spéciaux	976'243.78	1'067'800	856'342.90
39 Imputations internes	2'217'775.55	2'229'600	2'181'696.52
390 Imputations internes	2'217'775.55	2'229'600	2'181'696.52

Commune de Vevey Comptes 2009 Charges et revenus par nature

		Comptes 2009	Budget 2009	Comptes 2008
4	Revenus	112'589'180.76	112'406'100	113'566'351.94
40	Impôts	62'359'666.73	64'320'000	64'788'362.90
400	Impôts sur le revenu, la fortune et impôt personnel	38'552'135.66	37'900'000	39'024'367.65
401	Impôts sur le bénéfice net et le capital des personnes morales	18'587'647.60	19'700'000	19'127'585.45
402	Impôt foncier	3'415'950.15	3'300'000	3'210'412.20
404	Droits de mutation	1'364'736.50	1'700'000	1'545'971.75
405	Impôts sur les successions et donations	186'761.05	1'600'000	1'746'880.85
406	Impôts et taxes sur la possession et la défense	65'325.00	70'000	66'960.00
409	Impôts récupérés après défalcation	187'110.77	50'000	66'185.00
41	Patentes, concessions	1'214'451.40	1'052'000	7'880'144.90
410	Patentes	2'400.00	12'000	6'081.25
411	Concessions	1'212'051.40	1'040'000	7'874'063.65
42	Revenus du patrimoine	8'063'695.89	6'869'400	11'466'825.08
422	Revenus des capitaux du patrimoine financier	1'221'156.73	948'700	1'213'484.55
423	Revenus des immeubles du patrimoine financier	4'757'472.30	4'118'500	4'256'616.38
424	Gains comptables sur les placements du patrimoine financier	77'292.86		382'698.60
425	Revenus des prêts et participations du patrimoine administratif			3'696'829.00
427	Revenus des immeubles du patrimoine administratif	2'007'774.00	1'802'200	1'917'196.55
43	Taxes, émoluments, produits des ventes	8'664'447.49	9'120'500	9'757'431.67
430	Taxes légales de remplacement		20'000	
431	Émoluments	333'903.10	357'000	353'044.15
433	Ecolage	64'895.00	73'300	68'042.50
434	Taxes de raccordement et d'utilisation	1'282'438.95	1'340'000	1'265'243.45
435	Ventes et prestations de service	1'266'587.70	1'627'000	1'291'700.45
436	Remboursement de tiers	5'282'699.59	5'289'700	6'408'520.62
437	Amendes		10'000	
439	Autres recettes	433'923.15	403'500	370'880.50

Commune de Vevey Comptes 2009 Charges et revenus par nature

	Comptes 2009	Budget 2009	Comptes 2008
44 Parts à des recettes cantonales	1'510'873.40	800'000	1'108'461.85
441 Parts à des recettes cantonales	1'510'873.40	800'000	1'108'461.85
45 Participations et remboursements de collectivités publiques	24'774'371.00	25'772'300	16'240'731.37
450 Participations et remboursements de la Confédération	118'982.20	348'600	4'597.40
451 Participations et remboursements du canton	7'847'003.95	7'872'000	7'210'622.27
452 Participations de communes et d'associations de communes, remboursements	16'808'384.85	17'551'700	9'025'511.70
46 Autres prestations et subventions	75'422.35	90'300	82'851.35
465 Participations et subventions de tiers	72'347.35	87'300	80'831.35
469 Dons et legs	3'075.00	3'000	2'020.00
48 Prélèvements sur les fonds et financements spéciaux	3'708'476.95	2'152'000	59'846.30
480 Prélèvements sur les fonds de réserve et de renouvellement	91'476.95	150'000	57'846.30
481 Prélèvements sur les financements spéciaux	3'617'000.00	2'002'000	2'000.00
49 Imputations internes	2'217'775.55	2'229'600	2'181'696.52
490 Imputations internes	2'217'775.55	2'229'600	2'181'696.52

Commune de Vevey Comptes 2009 Charges et revenus par nature

	Comptes 2009	en % du total	Budget 2009	en % du total	Comptes 2008	en % du total	Ecart C09-B09		Ecart C09-C08	
							en francs	en %	en francs	en %
CHARGES										
30 AUTORITES ET PERSONNEL	33'710'036	29.95%	37'212'500	31.65%	31'845'261	28.27%	-3'502'464	-9.41%	1'864'775	5.86%
31 BIENS, SERVICES, MARCHANDISES	21'220'488	18.85%	22'702'800	19.31%	19'657'484	17.45%	-1'482'312	-6.53%	1'563'004	7.95%
32 INTERETS PASSIFS	3'274'485	2.91%	3'249'200	2.76%	4'205'121	3.73%	25'285	0.78%	-930'636	-22.13%
33 AMORTISSEMENTS	10'112'888	8.99%	6'102'700	5.19%	7'297'571	6.48%	4'010'188	65.71%	2'815'317	38.58%
35 REMBOURSEMENTS, PARTICIPATIONS ET SUBVENTIONS A DES	27'929'558	24.82%	28'114'200	23.91%	29'169'931	25.90%	-184'642	-0.66%	-1'240'373	-4.25%
36 AIDES ET SUBVENTIONS	13'105'123	11.64%	16'889'900	14.36%	8'110'731	7.20%	-3'784'777	-22.41%	4'994'392	61.58%
38 ATTRIBUTIONS AUX FONDS ET FINANCEMENTS SPECIAUX	978'244	0.87%	1'089'800	0.93%	10'178'343	9.04%	-111'556	-10.24%	-9'200'099	-90.39%
39 IMPUTATIONS INTERNES	2'217'776	1.97%	2'229'600	1.90%	2'181'697	1.94%	-11'824	-0.53%	36'079	1.65%
	112'548'598	100.00%	117'590'700	100.00%	112'646'139	100.00%	-5'042'102	-4.29%	-97'541	-0.09%
REVENUS										
40 IMPOTS	62'359'667	55.39%	64'320'000	57.22%	64'788'363	57.05%	-1'960'333	-3.05%	-2'428'696	-3.75%
41 PATENTES, CONCESSIONS	1'214'451	1.08%	1'052'000	0.94%	7'880'145	6.94%	1'62'451	15.44%	-6'665'694	-84.59%
42 REVENUS DU PATRIMOINE	8'063'696	7.16%	6'869'400	6.11%	11'466'825	10.10%	1'194'296	17.39%	-3'403'129	-29.68%
43 TAXES, EMOLUMENTS, PRODUITS	8'664'448	7.70%	9'120'500	8.11%	9'757'432	8.59%	-456'052	-5.00%	-1'092'984	-11.20%
44 PARTS A DES RECETTES	1'510'873	1.34%	800'000	0.71%	1'108'462	0.98%	710'873	88.86%	402'411	36.30%
45 PARTICIPATIONS ET REMBOURSEMENTS DE COLLECTIVITES	24'774'371	22.00%	25'772'300	22.93%	16'240'731	14.30%	-997'929	-3.87%	8'533'640	52.54%
46 AUTRES PARTICIPATIONS	75'422	0.07%	90'300	0.08%	82'851	0.07%	-14'878	-16.48%	-7'429	-8.97%
48 PRELEVEMENTS SUR LES FONDS ET FINANCEMENTS SPECIAUX	3'708'477	3.29%	2'152'000	1.91%	59'846	0.05%	1'556'477	72.33%	3'648'631	6096.70%
49 IMPUTATIONS INTERNES	2'217'776	1.97%	2'229'600	1.98%	2'181'697	1.92%	-11'824	-0.53%	36'079	1.65%
	112'589'181	100.00%	112'406'100	100.00%	113'566'352	100.00%	183'081	0.16%	-977'171	-0.86%
EXCEDENT DE CHARGES			5'184'600							
EXCEDENT DE REVENUS	40'583				920'213					

CHARGES PAR NATURE 2009

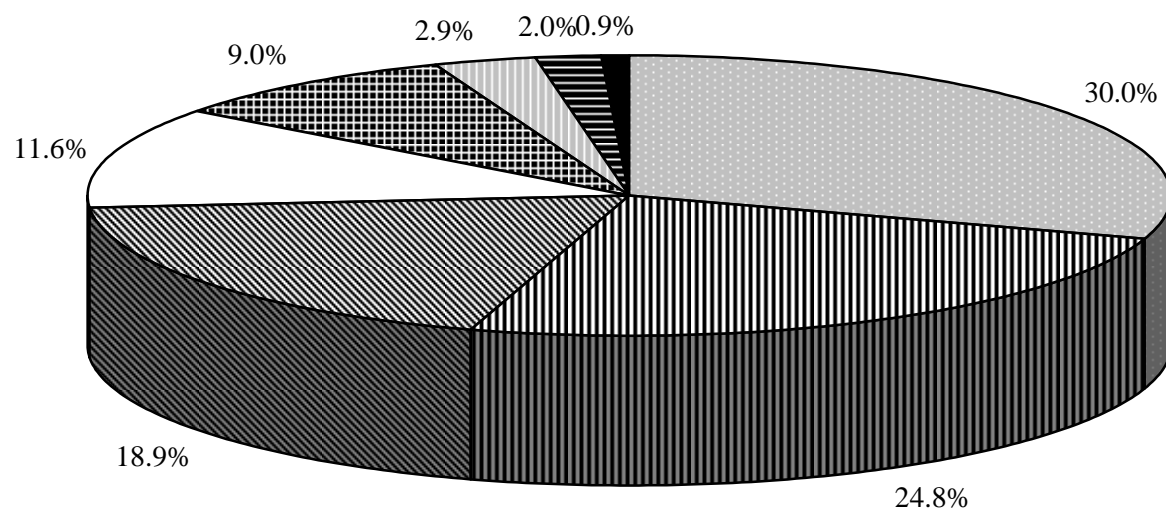

- Autorités et personnel
- ▨ Participations et subventions à des collectivités publiques
- ▩ Biens, services, marchandises
- Aides et subventions
- ▣ Amortissements
- ▤ Intérêts passifs
- ▥ Imputations internes
- Attributions aux fonds

REVENUS PAR NATURE 2009

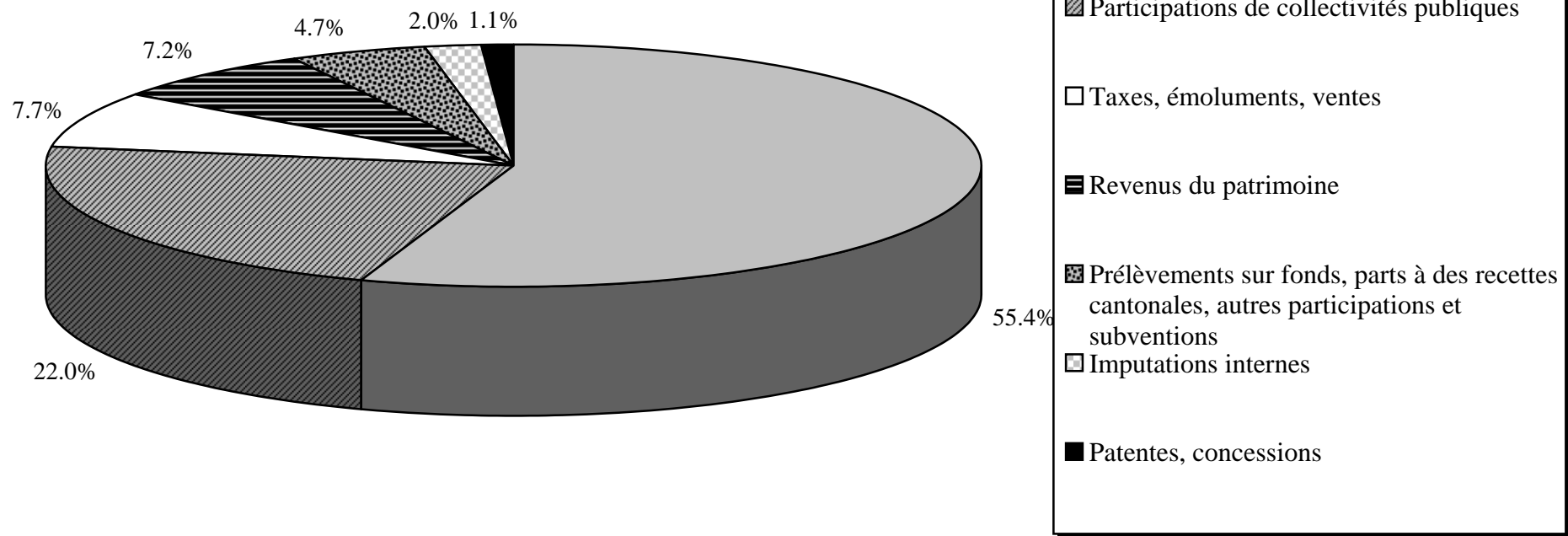

III. TABLEAUX DU BILAN

Commune de Vevey Comptes 2009 Bilan

	31.12.2009	31.12.2008	Ecart
91 ACTIF	171'515'078.34	159'481'822.09	12'033'256.25
910 DISPONIBILITES	8'707'839.99	10'091'463.79	-1'383'623.80
9100 Caisses	84'586.95	72'003.45	12'583.50
9101 Comptes postaux	2'014'074.47	2'760'631.05	-746'556.58
9102 Banques	6'609'178.57	7'258'829.29	-649'650.72
911 DEBITEURS ET COMPTES COURANTS	22'147'730.53	22'291'449.27	-143'718.74
9112 Impôts à encaisser	17'786'962.48	18'141'873.82	-354'911.34
9115 Autres débiteurs	4'360'768.05	4'149'575.45	211'192.60
9119 Autres créances	0.00	0.00	0.00
912 PLACEMENTS DU PATRIMOINE FINANCIER	77'991'607.24	68'457'953.96	9'533'653.28
9120 Titres et placements du patrimoine financier	255'773.00	227'157.50	28'615.50
9123 Terrains et bâtiments du patrimoine financier <i>(estimation fiscale au 31.12.2009 : fr. 77'300'702.--)</i>	77'300'702.00	67'800'702.00	9'500'000.00
9129 Autres biens du patrimoine financier	435'132.24	430'094.46	5'037.78
913 ACTIFS TRANSITOIRES	12'378'678.43	9'418'086.75	2'960'591.68
9138 Comptes de liaison entre deux périodes comptables	2'142'670.12	2'226'498.74	-83'828.62
9139 Actifs transitoires	10'236'008.31	7'191'588.01	3'044'420.30
914 INVESTISSEMENTS DU PATRIMOINE ADMINISTRATIF	47'317'340.28	46'111'343.22	1'205'997.06
9141 Ouvrages de génie civil et d'assainissement à amortir	7'461'537.49	10'350'846.27	-2'889'308.78
9143 Bâtiments et construction à amortir <i>(estimation fiscale au 31.12.2009 : fr. 9'060'798.--)</i>	38'523'019.55	34'303'782.78	4'219'236.77
9146 Mobilier, machines et véhicules à amortir	1'195'899.80	1'295'147.15	-99'247.35
9147 Marchandises et approvisionnements	136'883.44	161'567.02	-24'683.58
915 PRETS ET CAPITAUX DE DOTATIONS	2'804'975.00	2'804'975.00	0.00
9152 Prêts et capitaux de dotations sans obligation légale d'amortir	405'575.00	405'575.00	0.00
9153 Prêts et capitaux de dotations	2'399'400.00	2'399'400.00	0.00

Commune de Vevey Comptes 2009 Bilan

	31.12.2009	31.12.2008	Ecart
916 SUBVENTIONS ET PARTICIPATIONS A AMORTIR	165'350.10	306'550.10	-141'200.00
9165 Autres subventions et participations	165'350.10	306'550.10	-141'200.00
918 AVANCES AUX FINANCEMENTS SPECIAUX	1'556.77	0.00	1'556.77
9195 Avances aux financements spéciaux	1'556.77	0.00	1'556.77

Commune de Vevey Comptes 2009 Bilan

		31.12.2009	31.12.2008	Ecart
92	PASSIF	171'515'078.34	159'481'822.09	12'033'256.25
920	ENGAGEMENTS COURANTS	13'073'563.74	13'157'973.61	-84'409.87
9200	Créanciers	8'143'701.55	7'343'966.45	799'735.10
9206	Comptes courants créanciers	4'929'362.19	5'813'507.16	-884'144.97
9209	Autres engagements courants	500.00	500.00	0.00
921	DETTES A COURT TERME	20'000'000.00	8'000'000.00	12'000'000.00
9210	Banques	20'000'000.00	8'000'000.00	12'000'000.00
922	EMPRUNTS A MOYEN ET LONG TERME	89'160'752.45	87'489'043.80	1'671'708.65
9220	Emprunts hypothécaires	568'500.00	580'500.00	-12'000.00
9221	Emprunts par obligation simple	88'592'252.45	86'908'543.80	1'683'708.65
9229	Emissions privées	0.00	0.00	0.00
923	ENGAGEMENTS ENVERS DES PROPRES ETABLISSEMENTS ET FONDS SPECIAUX	48'941.32	71'881.67	-22'940.35
9234	Provision pour des risques non assurés	48'941.32	71'881.67	-22'940.35
925	PASSIFS TRANSITOIRES	8'995'558.70	8'099'286.57	896'272.13
9258	Comptes de liaison entre deux périodes comptables	6'684'093.53	6'496'554.37	187'539.16
9259	Passifs transitoires	2'311'465.17	1'602'732.20	708'732.97
928	FINANCEMENTS SPECIAUX ET FONDS DE RESERVE	33'411'320.93	35'879'278.48	-2'467'957.55
9280	Fonds alimentés par des recettes affectées	10'240'479.26	12'905'902.81	-2'665'423.55
9281	Fonds de renouvellement et de rénovation	5'870'374.83	5'880'374.83	-10'000.00
9282	Fonds de réserve	17'300'466.84	17'093'000.84	207'466.00
929	CAPITAL	6'824'941.20	6'784'357.96	40'583.24
9295	Capital	6'824'941.20	6'784'357.96	40'583.24

Commune de Vevey Comptes 2009 Bilans comparés

	BILAN AU 31.12.2009	en % du total	BILAN AU 31.12.2008	en % du total	ECARTS 09/08	
					en francs	en %
ACTIF						
910 DISPONIBILITES	8'707'839.99	5.08%	10'091'463.79	6.33%	-1'383'623.80	-13.71%
911 DEBITEURS ET COMPTES COURANTS	22'147'730.53	12.91%	22'291'449.27	13.98%	-143'718.74	-0.64%
912 PLACEMENTS DU PATRIMOINE FINANCIER	77'991'607.24	45.47%	68'457'953.96	42.93%	9'533'653.28	13.93%
913 ACTIFS TRANSITOIRES	12'378'678.43	7.22%	9'418'086.75	5.91%	2'960'591.68	31.44%
914 INVESTISSEMENTS DU PATRIMOINE ADMINISTRATIF	47'317'340.28	27.59%	46'111'343.22	28.91%	1'205'997.06	2.62%
915 PRETS ET CAPITAUX DE DOTATION	2'804'975.00	1.64%	2'804'975.00	1.76%	0.00	0.00%
916 SUBVENTIONS ET PARTICIPATIONS A AMORTIR	165'350.10	0.10%	306'550.10	0.19%	-141'200.00	-46.06%
918 AVANCES AUX FINANCEMENTS SPECIAUX	1'556.77	0.00%	0.00	0.00%	1'556.77	
919 DECOUVERT	0.00	0.00%	0.00	0.00%	0.00	
	171'515'078.34	100.00%	159'481'822.09	100.00%	12'033'256.25	7.55%
PASSIF						
920 ENGAGEMENTS COURANTS	13'073'563.74	7.62%	13'157'973.61	8.25%	-84'409.87	-0.64%
921 DETTES A COURT TERME	20'000'000.00	11.66%	8'000'000.00	5.02%	12'000'000.00	
922 EMPRUNTS A MOYEN ET LONG TERME	89'160'752.45	51.98%	87'489'043.80	54.86%	1'671'708.65	1.91%
923 ENGAGEMENTS ENVERS DES PROPRES ETABLISSEMENTS ET FONDS SPECIAUX	48'941.32	0.03%	71'881.67	0.05%	-22'940.35	-31.91%
925 PASSIFS TRANSITOIRES	8'995'558.70	5.24%	8'099'286.57	5.08%	896'272.13	11.07%
928 FINANCEMENTS SPECIAUX ET FONDS DE RESERVE	33'411'320.93	19.48%	35'879'278.48	22.50%	-2'467'957.55	-6.88%
929 CAPITAL	6'824'941.20	3.98%	6'784'357.96	4.25%	40'583.24	0.60%
	171'515'078.34	100.00%	159'481'822.09	100.00%	12'033'256.25	7.55%

BILAN AU 31.12.2009 - ACTIF

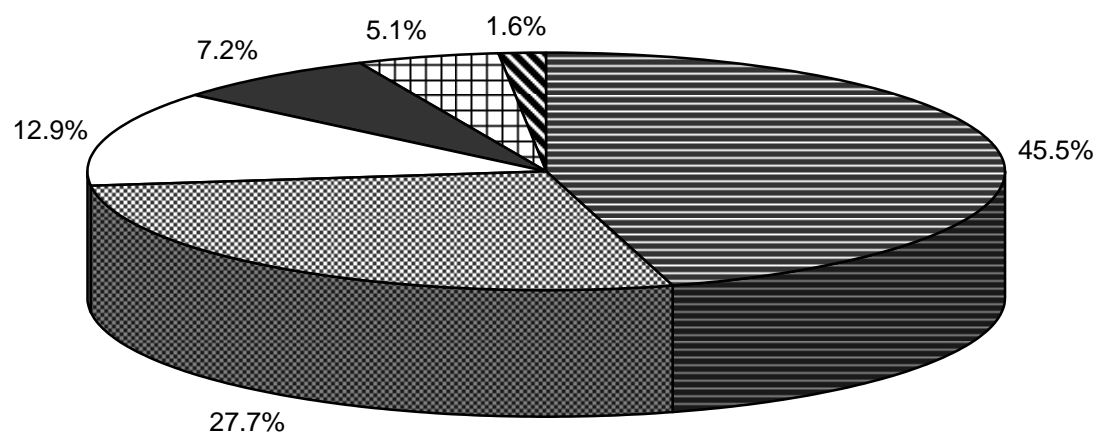

- Placements du patrimoine financier
- Investissements du patrimoine administratif et subventions à amortir
- Débiteurs et comptes courants
- Actifs transitoires
- Disponibilités
- Prêts et capitaux de dotation

BILAN AU 31.12.2009 - PASSIF

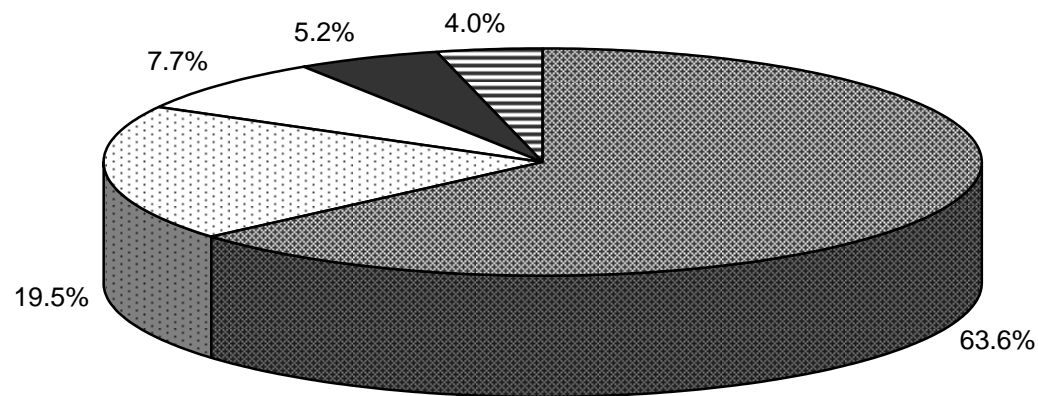

- Emprunts à court, moyen et long termes
- ▣ Financements spéciaux et fonds de réserve
- Engagements courants, engagements envers des propres établissements et fonds spéciaux
- Passifs transitoires
- ▣ Capital

IV. TABLEAUX COMPLEMENTAIRES

Commune de Vevey Comptes 2009 Dépenses d'investissements

ETAT DES DEPENSES D'INVESTISSEMENTS Situation au 31 décembre 2009		Numéros	Crédits	Durée de	Amort.	Dépenses	Recettes	Amortissements	Dépenses	Recettes	Amortissements	Dépenses	Recettes	Dépenses nettes	Amortissements	Solde à
		préavis	accordés	l'amort. selon	selon	cumulées au	cumulées au	cumulés au	2009	2009	2009	cumulées au	cumulées au	cumulées au	cumulés au	amortir au
				préavis	préavis	31.12.2008	31.12.2008	31.12.2008				31.12.2009	31.12.2009	31.12.2009	31.12.2009	31.12.2009
9141.13 420.3311.18	Travaux de réfection du revêtement des rues de Lausanne, du Simplon et d'Italie	13/1999	177'000	10	17'700	174'210.73	0.00	159'300.00	0.00	0.00	14'910.73	174'210.73	0.00	174'210.73	174'210.73	0.00
9141.14 411.3311.03	Demande de crédit en relation avec les conséquences de l'ouragan Lothar du 26 décembre 1999	1/2000	1'060'000	10	106'000	1'075'217.55	168'495.55	846'000.00	0.00	0.00	60'722.00	1'075'217.55	168'495.55	906'722.00	906'722.00	0.00
9141.15 412.3311.01	Réhabilitation du port de plaisance du quai Perdonnet	20/2000	3'120'000	30	104'000	3'037'027.80	200'375.85	728'000.00	0.00	0.00	104'000.00	3'037'027.80	200'375.85	2'836'651.95	832'000.00	2'004'651.95
9141.19 420.3311.20	Réaménagement de l'avenue du Général Guisan, secteur compris entre l'avenue de la Gare et la rue du Midi	21/2001	3'233'625	20	161'700	4'227'393.20	1'691'970.00	808'500.00	0.00	0.00	161'700.00	4'227'393.20	1'691'970.00	2'535'423.20	970'200.00	1'565'223.20
9141.20 420.3311.19	Réaménagement surface quai Perdonnet, secteur rues Hôtel de Ville/Léman	3/2001	360'000	10	36'000	402'982.90	0.00	252'000.00	0.00	0.00	36'000.00	402'982.90	0.00	402'982.90	288'000.00	114'982.90
9141.25 420.3311.21	Introduction système séparatif des eaux rues Centre/Simplon/Musée	2/2003	1'900'000	20	28'000 + prélév. s/9280.11	1'905'186.75	7'154.00	140'000.00	0.00	0.00	1'368'000.00	1'905'186.75	7'154.00	1'898'032.75	1'508'000.00	390'032.75
9141.420.01 420.3311.23	Renouvellement des arbres, réfection des trottoirs et rénovation de l'éclairage public du boulevard St-Martin	32/2004	765'000	20	38'300	801'967.41	0.00	114'900.00	0.00	0.00	38'300.00	801'967.41	0.00	801'967.41	153'200.00	648'767.41
9141.420.02 420.3311.24	Aménagement d'un carrefour giratoire à l'avenue de Pra et à la route du Rio Gredon	16/2005	370'000	10	37'000	387'450.10	0.00	111'000.00	0.00	0.00	37'000.00	387'450.10	0.00	387'450.10	148'000.00	239'450.10
9141.420.03	Etude pour le renouvellement et la mise en conformité des places de jeux	Etude C 47/08				0.00	0.00	0.00	48'420.00	0.00	0.00	48'420.00	0.00	48'420.00	0.00	48'420.00
9141.430.01	Etude de concept d'arborisation - Règlement de protection des arbres	Etude C 24/05				45'000.00	0.00	0.00	0.00	0.00	0.00	45'000.00	0.00	45'000.00	0.00	45'000.00
9141.460.01 420.3311.27	Introduction système séparatif des eaux rues Madeleine/Louis-Meyer/ Torrent	22/2005	3'851'000	20	81'300 + prélév. s/9280.11	3'127'070.48	800.00	162'600.00	12'763.00	0.00	2'306'300.00	3'139'833.48	800.00	3'139'033.48	2'468'900.00	670'133.48
9141.460.02 420.3311.28	Mise en séparatif du réseau d'égout, du réaménagement routier et renouvellement éclairage public av. de Rolliez et ch. du Petit-Clos	25/2008	1'790'000	20	35'000 + prélév. s/9280.11	1'3'052.30	0.00	0.00	1'128'867.25	0.00	0.00	1'141'919.55	0.00	1'141'919.55	0.00	1'141'919.55
9141.460.03	Etudes assainissement collecteurs ec/eu Simplon Est/Hôtel-de-Ville/Italie Ouest	Etude C 20/09				0.00	0.00	0.00	40'077.25	1'400.00	0.00	40'077.25	1'400.00	38'677.25	0.00	38'677.25
9141.460.04	Etude assainissement collecteurs ec/eu secteur Entrepôts-Moulins Veveyse	Etude C 26/09				0.00	0.00	0.00	37'652.75	0.00	0.00	37'652.75	0.00	37'652.75	0.00	37'652.75
9141.470.01 470.3311	Renouvellement de l'éclairage public, 1ère phase, période 2009-2013	21/2009	1'750'000	20	87'500	6'821.85	1'000.00	0.00	41'243.70	0.00	0.00	48'065.55	1'000.00	47'065.55	0.00	47'065.55
9141.91 420.3311.16	Assainissement ouvrage d'art et réaménagement de surface du quai Perdonnet et de la rue Clara-Haskil	2/1994	2'720'000	20	70'000	2'699'560.60	0.00	2'160'000.00	0.00	0.00	70'000.00	2'699'560.60	0.00	2'699'560.60	2'230'000.00	469'560.60
9143.03 526.3312.01	Ecole catholique Notre-Dame, achat bâtiment et salle de gymnastique - travaux de première urgence et étude travaux de réfection	15/1993	2'350'000	20	50'000	2'316'328.25	366'205.30	1'700'000.00	0.00	0.00	50'000.00	2'316'328.25	366'205.30	1'950'122.95	1'750'000.00	200'122.95
9143.04 526.3312.03 9522.3312	Transfert de la Maison des jeunes à la Grande Place 5 et réaménagement du 1er étage des Galeries du Rivage	27/1994	1'112'800	20	30'600	1'105'643.65	65'729.00	867'200.00	0.00	0.00	30'600.00	1'105'643.65	65'729.00	1'039'914.65	897'800.00	142'114.65
9143.04.04 526.3312.08	Réaménagement des étages 2 et 3 des Galeries du Rivage pour recevoir des classes secondaires et travaux d'entretien divers	13/1996	1'278'000	20	63'900	1'244'803.90	183'374.85	766'800.00	0.00	0.00	63'900.00	1'244'803.90	183'374.85	1'061'429.05	830'700.00	230'729.05

Commune de Vevey Comptes 2009 Dépenses d'investissements

ETAT DES DEPENSES D'INVESTISSEMENTS Situation au 31 décembre 2009		Noméros	Crédits	Durée de	Amort.	Dépenses	Recettes	Amortissements	Dépenses	Recettes	Amortissements	Dépenses	Recettes	Dépenses nettes	Amortissements	Solde à
		préavis	accordés	l'amort. selon préavis	selon préavis	cumulées au 31.12.2008	cumulées au 31.12.2008	cumulés au 31.12.2008	2009	2009	2009	cumulées au 31.12.2009	cumulées au 31.12.2009	cumulées au 31.12.2009	cumulés au 31.12.2009	amortir au 31.12.2009
9143.05 254.3312	Swissmedia-Center - Achat parcelle no 689 sise à la rue du Clos 12/rue des Communaux 7 et réhabilitation des anciennes usines Rinsoz & Ormond	22/1995 9/1996	7'550'000	20	200'000	7'913'193.14	110'406.65	7'400'000.00	0.00	0.00	200'000.00	7'913'193.14	110'406.65	7'802'786.49	7'600'000.00	202'786.49
9143.100 842.3312	Réfection de la flèche et du clocher de l'Eglise Notre-Dame de Vevey	30/2004	1'100'000	6	55'000	1'054'326.45	755'266.80	1'65'000.00	0.00	0.00	55'000.00	1'054'326.45	755'266.80	299'059.65	220'000.00	79'059.65
9143.100.01 842.3312.01	Etude réfection de l'Eglise Notre-Dame de Vevey, 2ème étape (part de Vevey=env. 81'000.--)	1/2007	200'000	1	81'000	73'830.35	0.00	0.00	126'169.65	14'000.00	0.00	200'000.00	14'000.00	186'000.00	0.00	186'000.00
9143.100.02 842.3312.01	Eglise Notre-Dame Travaux 2e et 3e étapes	14/2009	4'400'000	20	98'300	0.00	0.00	0.00	321'906.00	0.00	0.00	321'906.00	0.00	0.00	0.00	321'906.00
9143.13 526.3312.09	Extension complexe scolaire secondaire de Ste-Claire, 1ère et 2ème étapes	15/1993 12/1996 3/2000	21'320'000	30	710'600	21'249'531.68	2'885'984.85	7'524'800.00	0.00	0.00	710'600.00	21'249'531.68	2'885'984.85	18'363'546.83	8'235'400.00	10'128'146.83
9143.13.03 261.3312	Modification chaufferie centrale de Ste-Claire et adaptation chauffage église de Ste-Claire	12/1996	276'000	30	9'000	332'852.30	25'000.00	108'000.00	0.00	0.00	9'000.00	332'852.30	25'000.00	307'852.30	117'000.00	190'852.30
9143.14 526.3312.02	Complexe primaire de Charmantey	15/1993	4'500'000	20	125'000	4'491'818.95	645'109.00	3'750'000.00	0.00	0.00	96'709.95	4'491'818.95	645'109.00	3'846'709.95	3'846'709.95	0.00
9143.15 259.3312	Rénovation des façades et toitures du bâtiment de l'Hôpital, rue du Simplon 38	9/1999	135'000	20	6'750	144'262.95	0.00	61'100.00	0.00	0.00	6'800.00	144'262.95	0.00	144'262.95	67'900.00	76'362.95
9143.16 276.3312	Etude de réalisation parking Grande Place	2/2001	880'000	5	176'000	804'061.27	2'960.00	764'358.27	0.00	0.00	0.00	804'061.27	2'960.00	801'101.27	764'358.27	36'743.00
9143.17 420.3311.22	Réhabilitation Maison Scanavin (Deux-Marchés 3) et immeuble Ancien-Port 6, création édicule public et travaux de finition place Scanavin	20/2001 08/2005	4'414'000	10	39'700	4'650'231.80	4'196'045.80	198'500.00	0.00	0.00	39'700.00	4'650'231.80	4'196'045.80	454'186.00	238'200.00	215'986.00
9143.18 257.3312	Transformation de l'Hôtel de Ville	3/1987 11/1994	6'955'180	30	193'000	6'845'146.00	30'332.70	5'695'534.20	0.00	0.00	193'000.00	6'845'146.00	30'332.70	6'814'813.30	5'888'534.20	926'279.10
9143.23 82032.3312.01	Mise à disposition immeuble Grande Place 99 et travaux de transformation du Musée Suisse de l'Appareil photographique	21/2000	866'300	20	24'800	767'961.91	199'515.50	173'600.00	0.00	0.00	24'800.00	767'961.91	199'515.50	568'446.41	198'400.00	370'046.41
9143.24 275.3312.02	Travaux rénovation piscine Vevey-Corseaux Plage et remplacement installation chauffage chaleur/force VCP	4/2001	729'830	10	67'500	722'385.15	49'185.00	472'500.00	0.00	0.00	67'500.00	722'385.15	49'185.00	673'200.15	540'000.00	133'200.15
9143.253.01	Etude restauration - conservation du Château de l'Aile	Etude C 01/06				145'044.85	0.00	145'044.85	21'888.20	0.00	0.00	166'933.05	0.00	166'933.05	145'044.85	21'888.20
9143.262.03	Etude aménagement rez inférieur du Musée Jenisch en salles d'exposition et recherche nouveaux locaux pour la bibliothèque municipale	14/2003	76'000		voir 9143.831.01	179'643.75	60'000.00	0.00	0.00	0.00	0.00	179'643.75	60'000.00	119'643.75	0.00	119'643.75
9143.262.10 82022.3312.02	Remplacement de trois installations de climatisation au Musée Jenisch	17/2005	90'000	5	18'000	85'040.75	0.00	54'000.00	0.00	0.00	18'000.00	85'040.75	0.00	85'040.75	72'000.00	13'040.75
9143.269.01 269.3311	Renovation du terrain de Copet II	10/2004	785'000	10	78'500	731'872.85	165'000.00	314'000.00	4'734.00	0.00	78'500.00	736'606.85	165'000.00	571'606.85	392'500.00	179'106.85
9143.269.02 269.3312.01	Rénovation des installations sportives de Copet I et construction de nouveaux vestiaires	02/2006 02/2007	3'012'000	20	150'600	2'876'517.40	0.00	301'200.00	24'356.85	0.00	150'600.00	2'900'874.25	0.00	2'900'874.25	451'800.00	2'449'074.25
9143.269.03	Etudes de transformation du terrain de football de Copet I	Etude C 37/09					0.00	0.00	24'906.05	700.00	0.00	24'906.05	700.00	24'206.05	0.00	24'206.05
9143.27 526.3312.07	Transformation et réhabilitation ancienne école catholique de la Part-Dieu et réfection salle de gymnastique	11/2002	4'284'000	20	214'200	4'238'338.42	645'121.00	1'285'200.00	0.00	0.00	214'200.00	4'238'338.42	645'121.00	3'593'217.42	1'499'400.00	2'093'817.42
9143.275.01 275.3312.03	Remplacement des filtres des bassins intérieurs, Piscine Vevey Corseaux Plage	03/2003	90'000	20	4'500	80'257.75	0.00	22'500.00	0.00	0.00	4'500.00	80'257.75	0.00	80'257.75	27'000.00	53'257.75

Commune de Vevey Comptes 2009 Dépenses d'investissements

ETAT DES DEPENSES D'INVESTISSEMENTS Situation au 31 décembre 2009		Numéros	Crédits	Durée de	Amort.	Dépenses	Recettes	Amortissements	Dépenses	Recettes	Amortissements	Dépenses	Recettes	Dépenses nettes	Amortissements	Solde à
		préavis	accordés	l'amort. selon préavis	selon préavis	cumulées au 31.12.2008	cumulées au 31.12.2008	cumulés au 31.12.2008	2009	2009	2009	cumulées au 31.12.2009	cumulées au 31.12.2009	cumulées au 31.12.2009	cumulés au 31.12.2009	amortir au 31.12.2009
9143.281.01	Etude pour la réhabilitation de la marquise "Champignon" des Galeries du Rivage	Etude C 05/05				82'666.50	0.00	60'175.20	1'100.10	0.00	0.00	83'766.60	0.00	83'766.60	60'175.20	23'591.40
9143.281.02 281.3312	Rénovation vestiaires/sol Galeries du Rivage	24/2009	1'540'000	20	77'000		0.00	0.00	1'051'122.45	0.00	0.00	1'051'122.45	0.00	1'051'122.45	0.00	1'051'122.45
9143.2942.01 2961.3312	Travaux de rénovation de la maison du vignoble de Villard	18/2003	319'000	20	15'950	363'854.00	35'000.00	64'000.00	0.00	0.00	16'000.00	363'854.00	35'000.00	328'854.00	80'000.00	248'854.00
9143.300.01 270.3312	Réalisation terrain football synthétique, demi-terrain, vestiaires et places de parc sur site La Veyre	23/2007 4/2008	5'054'728	10	457'600	2'951'040.50	60'405.30	0.00	1'475'429.70	483'957.00	457'600.00	4'426'470.20	544'362.30	3'882'107.90	457'600.00	3'424'507.90
9143.300.02 289.3312	Etude rénovation salle del Castillo Travaux urgents de sécurité	05/2007	950'000 102'000	5 1	190'000 102'000	289'079.55	0.00	292'000.00	23'447.90	0.00	190'000.00	312'527.45	0.00	312'527.45	482'000.00	-169'472.55
9143.300.03 122.3312	Aménagement d'un guichet unique d'accueil et d'information au rez de l'Hôtel de Ville	01/2006	95'000	5	19'000	134'450.45	45'000.00	38'000.00	0.00	0.00	19'000.00	134'450.45	45'000.00	89'450.45	57'000.00	32'450.45
9143.300.04 300.3312 300.3312.01	Crédit cadre 2006 pour l'entretien du patrimoine communal Crédit cadre 2008	08/2006 13/2008	755'000 1'800'000	20 20	377'500 90'000	1'385'812.25	600.00	75'600.00	243'396.50	0.00	127'800.00	1'629'208.75	600.00	1'628'608.75	203'400.00	1'425'208.75
9143.300.05	Crédit d'étude pour financer l'élaboration du PPA Château de l'Aile - Jardin du Rivage	05/2007	70'000	1	70'000	53'635.00	0.00	0.00	6'940.00	0.00	0.00	60'575.00	0.00	60'575.00	0.00	60'575.00
9143.300.06 256.3312	Tours de Gilamont - Travaux nécessaires à la sécurité des habitants	27/2007	580'000	20	29'000	513'825.60	0.00	0.00	6'390.25	0.00	29'000.00	520'215.85	0.00	520'215.85	29'000.00	491'215.85
9143.300.07	Théâtre de l'Oriental - Etude de rénovation	08/2009	500'000		Amort. avec crédit d'ouvrage	17'381.75	0.00	0.00	6'270.90	0.00	0.00	23'652.65	0.00	23'652.65	0.00	23'652.65
9143.300.08 526.3312.11	Désamiantage et divers travaux de réfection de l'école des Crosets	14/2008	940'000	20	47'000	920'510.05	0.00	0.00	14'565.00	0.00	47'000.00	935'075.05	0.00	935'075.05	47'000.00	888'075.05
9143.300.09	Demande de crédit pour financer la réalisation d'un plan directeur communal des énergies	09/2007	60'000	1	60'000	54'188.85	0.00	0.00	20'225.02	0.00	0.00	74'413.87	0.00	74'413.87	0.00	74'413.87
9143.300.10 253.3312.08	Changement d'affectation du bâtiment de l'ancienne prison du district de Vevey en une maison pour les sociétés locales	32/2007	291'400	20	14'570	291'993.40	0.00	0.00	13'701.00	0.00	14'600.00	305'694.40	0.00	305'694.40	14'600.00	291'094.40
9143.300.11 257.3312.04	Installation d'un éclairage attractif extérieur et remplacement de la lustrerie intérieure bâtiment de la Grenette	07/2008	168'650	10	16'865	150'573.65	0.00	0.00	7'457.65	0.00	16'900.00	158'031.30	0.00	158'031.30	16'900.00	141'131.30
9143.300.12	Etude transformation et agrandissement Centre sportif subaquatique	Etude C 32/08				8'494.50	0.00	0.00	5'926.20	0.00	0.00	14'420.70	0.00	14'420.70	0.00	14'420.70
9143.300.13	Etude pour la transformation du musée Jenisch	23/2008	470'000		Amort. avec crédit d'ouvrage	2'000.00	0.00	0.00	223'584.80	5'000.00	0.00	225'584.80	5'000.00	220'584.80	0.00	220'584.80
9143.300.14 253.3312.09	Travaux de transformation intérieure du bâtiment situé chemin du Verger 10	01/2009	1'780'000	20	89'000	17'679.30	0.00	0.00	1'136'887.65	0.00	0.00	1'154'566.95	0.00	1'154'566.95	0.00	1'154'566.95
9143.300.15 526.3312.12	Réalisation d'un couvert sur le préau du collège du Clos	23/2009	370'000	37'000		20'289.95	0.00	0.00	56'460.05	0.00	0.00	76'750.00	0.00	76'750.00	0.00	76'750.00
9143.300.16	Etude pour la transformation de la maison du vignoble des Allours	Etude C 53/08				24'153.25	0.00	0.00	50'723.60	0.00	0.00	74'876.85	0.00	74'876.85	0.00	74'876.85
9143.300.17	Etude PPA Les Toveires, parcelle communale no 1561	Etude C 12/09				0.00	0.00	0.00	46'268.00	0.00	0.00	46'268.00	0.00	0.00	0.00	46'268.00
9143.300.18	Organisation d'un concours d'architecture pour le réaménagement Jardin du Rivage et Salle del Castillo	24/2008	430'400	5	86'080	8'128.60	0.00	0.00	64'405.30	6'100.00	0.00	72'533.90	6'100.00	66'433.90	0.00	66'433.90
9143.300.19	Etudes géotechniques d'un parking souterrain en silo à Entre-Deux-Villes	Etude C 18/09				0.00	0.00	0.00	9'419.60	0.00	0.00	9'419.60	0.00	0.00	0.00	9'419.60
9143.300.20 257.3312.05	Construction buvette Port de Plaisance et travaux entretien bâtiment existant	35/2008	550'000	20	27'500	0.00	0.00	0.00	2'821.85	0.00	0.00	2'821.85	0.00	0.00	0.00	2'821.85

Commune de Vevey Comptes 2009 Dépenses d'investissements

ETAT DES DEPENSES D'INVESTISSEMENTS Situation au 31 décembre 2009		Numéros	Crédits	Durée de	Amort.	Dépenses	Recettes	Amortissements	Dépenses	Recettes	Amortissements	Dépenses	Recettes	Dépenses nettes	Amortissements	Solde à
		préavis	accordés	l'amort. selon préavis	selon préavis	cumulées au 31.12.2008	cumulées au 31.12.2008	cumulés au 31.12.2008	2009	2009	2009	cumulées au 31.12.2009	cumulées au 31.12.2009	cumulées au 31.12.2009	cumulés au 31.12.2009	amorir au 31.12.2009
9143.300.21 258.3312.02	Transformation des combles, rue du Simplon 24, pour extension bureaux Office d'impôt	30/2009	841'500	20	42'075	0.00	0.00	0.00	205'763.80	0.00	0.00	205'763.80	0.00	0.00	0.00	205'763.80
9143.300.22	Etude chauffage urbain à bois quartier de Gilamont	Etude C 33/08				0.00	0.00	0.00	31'223.60	0.00	0.00	31'223.60	0.00	0.00	0.00	31'223.60
9143.300.23 254.3312.01	Aménagement rez-de-chaussée du Swissmedia Center, rue du Clos 12	09/2009	170'000	10	17'000	0.00	0.00	0.00	226'126.45	0.00	0.00	226'126.45	0.00	0.00	0.00	226'126.45
9143.301.01 301.3312	Mise en valeur des parcelles communales nos 186-189 Gén.-Guisan 69-75 par un PPA et un concours d'architecture	15/2009	359'000	5	71'800	0.00	0.00	0.00	6'700.00	0.00	0.00	6'700.00	0.00	0.00	0.00	6'700.00
9143.33 256.3312.01	Frais d'étude préalable de rénovation des deux immeubles av. de Gilamont 65-67	05/2008	980'000	5	196'000	611'968.80	0.00	13'830.00	402'680.75	0.00	196'000.00	1'014'649.55	0.00	1'014'649.55	209'830.00	804'819.55
9143.33.01 256.3312.02	Rénovation des Tours de Gilamont 65-67	06/2009	19'780'000	30	660'000	0.00	0.00	0.00	2'940'533.15	0.00	0.00	2'940'533.15	0.00	0.00	0.00	2'940'533.15
9143.36 526.3312.06	Rénovation des façades et toitures de l'école de Plan, création du séparatif des égouts, transformation des locaux pour le judo au sous-sol et amélioration de l'indice énergétique du bâtiment	15/1998	600'000	20	30'000	571'175.10	85'650.90	300'000.00	0.00	0.00	30'000.00	571'175.10	85'650.90	485'524.20	330'000.00	155'524.20
9143.37 258.3312.01	Aménagement de bureaux dans les combles annexe nord de la Cour-au-Chantre pour le tribunal d'arrondissement de l'Est vaudois et amélioration locaux Simplon 38	25/1999	760'000	20	38'000	692'763.55	16'000.00	304'000.00	0.00	0.00	38'000.00	692'763.55	16'000.00	676'763.55	342'000.00	334'763.55
9143.39 257.3312.03	Travaux d'entretien aux façades et aux toitures des bâtiments rue du Conseil 8 et 6	17/2000	260'000	20	13'000	278'653.65	0.00	91'000.00	0.00	0.00	13'000.00	278'653.65	0.00	278'653.65	104'000.00	174'653.65
9143.40 793.3312	Construction Unité d'Accueil pour écoliers sur parcelle 912, av. Levade	8/2001	453'800	20	22'690	452'890.60	0.00	158'900.00	0.00	0.00	22'700.00	452'890.60	0.00	452'890.60	181'600.00	271'290.60
9143.41 431.3312	Travaux de transformation du centre funéraire de St-Martin	16/2001	550'000	10	55'000	598'872.85	3'833.00	330'000.00	0.00	0.00	55'000.00	598'872.85	3'833.00	595'039.85	385'000.00	210'039.85
9143.43 780.3312	Transformation et rénovation de l'immeuble sis rue du Midi 11 - Création d'une garderie-nursery	3/2002	2'200'000	20	85'000	2'167'827.15	507'100.00	510'000.00	0.00	0.00	85'000.00	2'167'827.15	507'100.00	1'660'727.15	595'000.00	1'065'727.15
9143.500.01 526.3312.10 9143.53	Aménagement d'une salle de gym PPE rue des Tilleuls 2	19/2003	2'286'500	20	114'325	2'306'187.95	56'716.00	457'200.00	0.00	0.00	114'300.00	2'306'187.95	56'716.00	2'249'471.95	571'500.00	1'677'971.95
82022.3312 82022.3312.01	Transformation du Musée Jenisch	29/1986 25/1988	6'353'000	25	255'125	6'353'336.45	140'366.00	5'610'344.00	0.00	0.00	255'200.00	6'353'336.45	140'366.00	6'212'970.45	5'865'544.00	347'426.45
9143.67 82032.3312	Transfert du Musée suisse de l'appareil photographique à la ruelle des Anciens-Fossés 6, création d'un abri de protection des biens culturels et installation d'une chaufferie centralisée au sous-sol de la Maison du Conseil	24/1987	3'704'680	25	142'600	3'940'580.55	299'706.00	3'397'932.40	0.00	0.00	142'600.00	3'940'580.55	299'706.00	3'640'874.55	3'540'532.40	100'342.15
9143.73 253.3312.05 253.3312.07	Rénovation des immeubles 15 et 17 de la rue du Conseil	41/1988 13/1991	1'733'800	20	86'700	1'825'840.30	51'371.00	1'705'200.00	0.00	0.00	69'269.30	1'825'840.30	51'371.00	1'774'469.30	1'774'469.30	0.00
9143.800.01 814.3313	Achat de gradins mobiles pour le théâtre de l'Oriental	3/2004	155'000	10	15'500	155'394.85	0.00	62'000.00	0.00	0.00	15'000.00	155'394.85	0.00	155'394.85	77'000.00	78'394.85
9143.831.01 831.3312 831.3312.01	Aménagement de la bibliothèque municipale dans les locaux de l'ex-Insolite, au quai Perdonnet	14/2003 29/2004 10/2007	3'360'000	20	105'690	3'352'245.95	1'246'747.80	285'100.00	32'041.00	0.00	105'700.00	3'384'286.95	1'246'747.80	2'137'539.15	390'800.00	1'746'739.15
9143.88	Recherche investisseurs en vue de la réalisation du complexe hôtelier du Château de l'Aile	41/1994	100'000		Prélèvements s/9282.50	22'400.50	22'400.50	0.00	0.00	0.00	0.00	22'400.50	22'400.50	0.00	0.00	0.00
9143.951 271.3311	Rénovation de la place multisports de Pra	14/2006	335'000	10	33'500	254'545.73	76'000.00	67'000.00	0.00	0.00	33'500.00	254'545.73	76'000.00	178'545.73	100'500.00	78'045.73
9146.12 420.3313.02	Renouvellement d'une balayeuse mécanique du service de voirie	23/2000	138'500	10	13'900	137'234.40	0.00	97'300.00	0.00	0.00	13'900.00	137'234.40	0.00	137'234.40	111'200.00	26'034.40

Commune de Vevey Comptes 2009 Dépenses d'investissements

ETAT DES DEPENSES D'INVESTISSEMENTS Situation au 31 décembre 2009		Numéros	Crédits	Durée de	Amort.	Dépenses	Recettes	Amortissements	Dépenses	Recettes	Amortissements	Dépenses	Recettes	Dépenses nettes	Amortissements	Solde à
		préavis	accordés	l'amort. selon préavis	selon préavis	cumulées au 31.12.2008	cumulées au 31.12.2008	cumulés au 31.12.2008	2009	2009	2009	cumulées au 31.12.2009	cumulées au 31.12.2009	cumulées au 31.12.2009	cumulés au 31.12.2009	amortir au 31.12.2009
9146.142.01 142.3313.04	Mise à niveau de l'infrastructure informatique de l'administration communale	23/2004	168'000	5	33'600	161'973.60	0.00	100'800.00	0.00	0.00	33'600.00	161'973.60	0.00	161'973.60	134'400.00	27'573.60
9146.142.02 257.3313	Equipement multimedia salle du Conseil communal	29/2007	53'600	1	53'600	58'560.20	0.00	58'560.20	0.00	0.00	0.00	58'560.20	0.00	58'560.20	58'560.20	0.00
9146.142.03	Plan directeur pour extension réseau informatique communal	Etude C 22/09				0.00	0.00	0.00	42'609.60	0.00	0.00	42'609.60	0.00	0.00	0.00	42'609.60
9146.142.10 142.3313.05	Mise à niveau de l'infrastructure informatique de la Commune	18/2009	260'000	5	52'000	0.00	0.00	0.00	43'161.35	0.00	0.00	43'161.35	0.00	0.00	0.00	43'161.35
9146.31 420.3313.01	Renouvellement d'une balayeuse mécanique du service de voirie	23/1998	135'000	10	13'500	134'197.00	0.00	134'197.00	0.00	0.00	0.00	134'197.00	0.00	134'197.00	134'197.00	0.00
9146.34	Création d'un système d'information du territoire (SIT)	28/2007	350'000		Prélev. s/9280.11	156'226.95	0.00	64'394.00	63'369.65	0.00	0.00	219'596.60	0.00	219'596.60	64'394.00	155'202.60
9146.40 831.3313	Acquisition de matériel informatique pour la Bibliothèque municipale	27/2002	131'500	5	26'300	112'601.85	0.00	112'601.85	0.00	0.00	0.00	112'601.85	0.00	112'601.85	112'601.85	0.00
9146.420.01 420.3313.03	Acquisition de deux machines de déneigement	20/2003	89'500	10	8'950	87'500.00	0.00	36'000.00	0.00	0.00	9'000.00	87'500.00	0.00	87'500.00	45'000.00	42'500.00
9146.420.02 420.3313.04	Renouvellement d'une balayeuse mécanique du Service de gestion	07/2006	155'000	5	31'000	154'200.00	0.00	62'000.00	0.00	0.00	31'000.00	154'200.00	0.00	154'200.00	93'000.00	61'200.00
9146.50 501.3313	Renouvellement du mobilier scolaire	17/2001	1'500'000	15	100'000	1'520'433.35	22'765.10	600'000.00	0.00	50.00	100'000.00	1'520'433.35	22'815.10	1'497'618.25	700'000.00	797'618.25
9146.653.01 653.3313	Remplacement d'une ambulance Ford E350	07/2003	180'000			180'837.95	90'000.00	30'000.00	0.00	0.00	60'837.95	180'837.95	90'000.00	90'837.95	90'837.95	0.00
9147	Marchandises et approvisionnements					1'066'123.89	904'556.87	0.00	226'682.75	215'939.30	35'427.03	1'292'806.64	1'120'496.17	172'310.47	35'427.03	136'883.44
9152.01	Funiculaire Vevey-Chardonne-Pèlerin, avance rénovation technique					290'000.00	0.00	0.00	0.00	0.00	0.00	290'000.00	0.00	290'000.00	0.00	290'000.00
9152.02	Aide financière CEV pour rachat monte-pente La Cha aux					115'575.00	0.00	0.00	0.00	0.00	0.00	115'575.00	0.00	115'575.00	0.00	115'575.00
9153.01	Titres du patrimoine administratif - Services industriels					22'510'820.50	20'111'420.50	0.00	0.00	0.00	0.00	22'510'820.50	20'111'420.50	2'399'400.00	0.00	2'399'400.00
9153.02	Titres du patrimoine administratif - Sociétés de transports publics (actions CGN + actions VMCV)	26/2009				296'274.00	0.00	296'274.00	749'200.00	0.00	749'200.00	1'045'474.00	0.00	1'045'474.00	1'045'474.00	0.00
9153.04	Titres du patrimoine administratif - Sociétés touristiques et télévision régionale					60'000.00	0.00	60'000.00	20'000.00	0.00	20'000.00	80'000.00	0.00	80'000.00	80'000.00	0.00
9165.150.01 951.3315.01	Participation financière au renouvellement et développement des remontées mécaniques des Pléiades	23/2001	638'200	5	127'640	639'252.00	0.00	382'800.00	0.00	0.00	127'600.00	639'252.00	0.00	639'252.00	510'400.00	128'852.00
9165.814.01 814.3315.01	Octroi d'un prêt à la Fondation du Septembre musical Montreux-Vevey	Prêt	50'000	10	5'000	50'000.00	0.00	15'000.00	0.00	0.00	5'000.00	50'000.00	0.00	50'000.00	20'000.00	30'000.00
9165.814.02	Octroi d'un prêt à l'Association ATAC (Rocking Chair)	Prêt	25'832			25'832.00	10'733.90	0.00	0.00	0.00	8'600.00	25'832.00	10'733.90	15'098.10	8'600.00	6'498.10
Totaux			149'577'325		6'514'210	138'588'119.01	36'241'404.72	53'123'845.97	11'289'620.32	727'146.30	9'497'676.96	149'877'739.33	36'968'551.02	109'032'654.91	62'621'522.93	50'287'665.38

Commune de Vevey Comptes 2009 Dépenses d'investissements

ETAT DES DEPENSES D'INVESTISSEMENTS Situation au 31 décembre 2009		Numéros préavis	Crédits accordés	Durée de l'amort. selon préavis	Amort. selon préavis	Dépenses cumulées au 31.12.2008	Recettes cumulées au 31.12.2008	Amortissements cumulés au 31.12.2008	Dépenses 2009	Recettes 2009	Amortissements 2009	Dépenses cumulées au 31.12.2009	Recettes cumulées au 31.12.2009	Dépenses nettes cumulées au 31.12.2009	Amortissements cumulés au 31.12.2009	Solde à amortir au 31.12.2009
Récapitulation par rubrique																
9141	Ouvrages de génie civil et d'assainissement à amortir		21'096'625			17'902'941.67	2'069'795.40	5'482'300.00	1'309'023.95	1'400.00	4'196'932.73	19'211'965.62	2'071'195.40	17'140'770.22	9'679'232.73	7'461'537.49
9143	Bâtiments et constructions à amortir		124'605'568			92'927'534.65	13'032'132.95	45'591'618.92	8'835'573.02	509'757.00	4'106'579.25	101'763'107.67	13'541'889.95	84'430'455.27	49'698'198.17	38'523'019.55
9146	Mobilier, machines et véhicules à amortir		3'161'100			2'703'765.30	112'765.10	1'295'853.05	149'140.60	50.00	248'337.95	2'852'905.90	112'815.10	2'654'319.85	1'544'191.00	1'195'899.80
9147	Marchandises et approvisionnements		0			1'066'123.89	904'556.87	0.00	226'682.75	215'939.30	35'427.03	1'292'806.64	1'120'496.17	172'310.47	35'427.03	136'883.44
9152	Prêts et capitaux de dotation		0			405'575.00	0.00	0.00	0.00	0.00	0.00	405'575.00	0.00	405'575.00	0.00	405'575.00
9153	Titres du patrimoine administratif		0			22'867'094.50	20'111'420.50	356'274.00	769'200.00	0.00	769'200.00	23'636'294.50	20'111'420.50	3'524'874.00	1'125'474.00	2'399'400.00
9165	Autres subventions et participations d'investissements à amortir		714'032			715'084.00	10'733.90	397'800.00	0.00	0.00	141'200.00	715'084.00	10'733.90	704'350.10	539'000.00	165'350.10
Totaux			149'577'325			138'588'119.01	36'241'404.72	53'123'845.97	11'289'620.32	727'146.30	9'497'676.96	149'877'739.33	36'968'551.02	109'032'654.91	62'621'522.93	50'287'665.38

Commune de Vevey Comptes 2009 Cautionnements et engagements

Cautionnements, garanties et engagements de la Commune	Préavis n° / communications	31.12.2009	31.12.2008
<u>Cautionnements, garanties et engagements leasing</u>		30'952'835.50	30'905'927.30
<u>Cautionnements simples et solidaires</u>		30'920'259.00	30'870'259.00
Club veveysan de tennis	p 9/1995	3'250'410.00	3'250'410.00
Club veveysan de tennis (étude extension, décision municipale du 13.12.2007)	c 35/2008	500'000.00	500'000.00
Club veveysan de tennis (décision municipale du 21.08.2008)	c 35/2008	4'160'000.00	4'160'000.00
Club veveysan de tennis (sous-caution selon convention entre les communes de Blonay, St-Légier et Vevey des 19.9.2008, 1.10.2008 et 2.10.2008)		1'000'000.00	1'000'000.00
S.l. Logements Modernes S.A., Vevey	p 24/1982	3'940'000.00	3'940'000.00
Société coopérative Harivest, Vevey	p 36/1994	1'800'000.00	1'800'000.00
Société coopérative En Subriez B, Vevey	p 35/1994	2'343'000.00	2'343'000.00
Société coopérative d'habitation Gilamont-Village, Vevey	p 24/1992	3'960'000.00	3'960'000.00
Société coopérative d'habitation Charmontey B, Vevey	p 17/1996	2'211'000.00	2'211'000.00
Société coopérative d'habitation de la "Valsainte", Vevey	p 16/2006	400'000.00	400'000.00
Association Swissmedia (décision municipale du 15.12.1998)		50'000.00	50'000.00
Fondation du Conservatoire de musique et Ecole de jazz Montreux-Vevey-Riviera	p 13/2003	2'100'000.00	2'100'000.00
Société coopérative "Coopelia", Nyon	p 28/2006	3'355'849.00	3'355'849.00
Société coopérative "Les Jardins de la Paix", Vevey	p 19/2007	1'800'000.00	1'800'000.00
Association Toit du Monde (décision municipale du 2.10.2009)		50'000.00	0.00
<u>Garanties</u>		30'000.00	30'000.00
Association Tous Artistes Confondus (exploitation du Rocking Chair)		30'000.00	30'000.00
<u>Engagements leasing</u>		2'576.50	5'668.30
GE Lisca SA (1 copieur Konica Minolta 7228), contrat de leasing échu le 31.10.2010		2'576.50	5'668.30

Plafond des cautionnements et autres formes de garantie fixé à hauteur de CHF 45'000'000.-- pour la période législative du 01.07.2006 au 30.06.2011 selon décision du Conseil communal du 7 décembre 2006 (préavis no 27/2006)

Commune de Vevey Comptes 2009 Titres

Quantité	Titres - inventaire au 31.12.2009	Valeur nominale 1 action	Valeur nominale	Valeur bilan au 31.12.08	Cours au 31.12.09	Valeur amortie ou remboursée	Valeur bilan au 31.12.09	Plus ou moins value	Rendement brut
	Titres du patrimoine administratif (9153)		5'254'690.00	2'399'400.00		-2'855'290.00	2'399'400.00	0.00	771'653.00
	Services industriels (9153.01)		2'520'700.00	2'399'400.00		-121'300.00	2'399'400.00	0.00	770'312.00
13'320	actions Romande Energie Holding SA (nom.)	25.00	333'000.00	333'000.00	1'835.00	0.00	333'000.00	0.00	293'040.00
206'640	actions Holdigaz (nom.)	10.00	2'066'400.00	2'066'400.00	88.00	0.00	2'066'400.00	0.00	475'272.00
396	bons de jouissance Cie Industrielle du Gaz		0.00	0.00	non-côtée	0.00	0.00	0.00	0.00
713	actions SATOM - Société pour le traitement des ordures du haut bassin lémanique et de la vallée inférieure du Rhône SA (nom.)	100.00	71'300.00	0.00	non-côtée	-71'300.00	0.00	0.00	0.00
50	actions Centre de ramassage et d'identification des déchets spéciaux SA (CRIDEC) (nom.)	1'000.00	50'000.00	0.00	non-côtée	-50'000.00	0.00	0.00	2'000.00
	Sociétés de transports (9153.02)		2'385'790.00	0.00		-2'385'790.00	0.00	0.00	81.00
503	actions Vevey-Chexbres, 1ère classe	500.00	251'500.00	0.00	100.00	-251'500.00	0.00	0.00	0.00
500	actions Vevey-Chexbres, 2ème classe	400.00	200'000.00	0.00	0.00	-200'000.00	0.00	0.00	0.00
46'899	actions Transport Montreux-Vevey-Riviera	10.00	468'990.00	0.00	0.05	-468'990.00	0.00	0.00	0.00
9'630	actions Montreux-Oberland Bernois	10.00	96'300.00	0.00	1.00	-96'300.00	0.00	0.00	0.00
12	actions Matterhorn Gotthard Verkehrs AG (nom.)	75.00	900.00	0.00	460.00	-900.00	0.00	0.00	81.00
1'642	actions nominatives "A" CGN Cie Générale de Navigation	100.00	164'200.00	0.00	0.00	-164'200.00	0.00	0.00	0.00
2'193	actions nominatives "B" CGN Cie Générale de Navigation	100.00	219'300.00	0.00	30.00	-219'300.00	0.00	0.00	0.00
9'596	actions nominatives VMCV SA	100.00	959'600.00	0.00	non-côtée	-959'600.00	0.00	0.00	0.00
250	actions Swiss World Airways SA émises	100.00	25'000.00	0.00	0.00	-25'000.00	0.00	0.00	0.00
	Sociétés immobilières (9153.03)		125'200.00	0.00		-125'200.00	0.00	0.00	1'260.00
74	parts sociales Sté coop. d'habitation Charmontey	300.00	22'200.00	0.00	0.00	-22'200.00	0.00	0.00	1'110.00
10	parts sociales Sté coop. d'habitation Charmontey B	300.00	3'000.00	0.00	0.00	-3'000.00	0.00	0.00	150.00
1'000	parts sociales Sté coop. Logacop (nom.)	100.00	100'000.00	0.00	0.00	-100'000.00	0.00	0.00	0.00
	Sociétés touristiques et télévision régionale (9153.04)		223'000.00	0.00		-223'000.00	0.00	0.00	0.00
320	actions Tunnel du Grand St-Bernard SA	500.00	160'000.00	0.00	0.00	-160'000.00	0.00	0.00	0.00
10	parts sociales Sté coopérative des Pléiades	300.00	3'000.00	0.00	0.00	-3'000.00	0.00	0.00	0.00
1'458	actions Vaud-Fribourg TV SA détenues par l'association pour la défense des intérêts audiovisuels de la région Riviera-Chablais	-	60'000.00	0.00	0.00	-60'000.00	0.00	0.00	0.00

Commune de Vevey Comptes 2009 Titres

Quantité	Titres - inventaire au 31.12.2009	Valeur nominale 1 action	Valeur nominale	Valeur bilan au 31.12.08	Cours au 31.12.09	Valeur amortie ou remboursée	Valeur bilan au 31.12.09	Plus ou moins value	Rendement brut
	Titres du patrimoine financier (9120.01)		441'628.50	227'157.50		-233'665.00	255'773.00	28'615.50	38'832.40
	Actions		208'480.00	20'970.00		-201'490.00	13'980.00	-6'990.00	23'705.00
699	actions Banque Cantonale Vaudoise (nom.)	20.00	13'980.00	20'970.00	411.00	-6'990.00	13'980.00	-6'990.00	13'980.00
1'945	actions SI Logements Modernes SA (nom.)	100.00	194'500.00	0.00	50.00	-194'500.00	0.00	0.00	9'725.00
	Valeurs diverses		233'148.50	206'187.50		-32'175.00	241'793.00	35'605.50	15'127.40
3	obligations La Rame Vevey-La Tour-de-Peilz	25.00	75.00	0.00		-75.00	0.00	0.00	0.00
1	action Banque Nationale Suisse (nom.)	250.00	250.00	250.00	994.00	0.00	250.00	0.00	15.00
1	part Société d'Agriculture de Vevey & environs	3'800.00	3'800.00	0.00		-3'800.00	0.00	0.00	228.00
2	parts Caisse Suisse de voyages REKA	250.00	500.00	0.00		-500.00	0.00	0.00	0.00
23	actions Beaulieu Exploitation SA, Lausanne	100.00	2'300.00	0.00	70.00	-2'300.00	0.00	0.00	0.00
12	parts Foire aux vins vaudois	100.00	1'200.00	0.00		-1'200.00	0.00	0.00	0.00
1	part Office des vins vaudois	5'000.00	5'000.00	0.00		-5'000.00	0.00	0.00	0.00
5'200	actions Nestlé SA (nom.)	0.10	520.00	520.00	50.20	0.00	520.00	0.00	7'280.00
120	parts Coopérative vaudoise de cautionnement hypothécaire,	10.00	1'200.00	0.00		-1'200.00	0.00	0.00	0.00
180	parts Coopérative vaudoise de cautionnement, Lausanne	10.00	1'800.00	0.00		-1'800.00	0.00	0.00	0.00
16	parts Théâtre du Vieux-Quartier, Montreux	250.00	4'000.00	0.00		-4'000.00	0.00	0.00	0.00
10	actions Transhelvética SA	1'000.00	10'000.00	0.00		-10'000.00	0.00	0.00	0.00
10	actions BVA Holding SA	100.00	1'000.00	0.00		-1'000.00	0.00	0.00	0.00
4	parts sociales Office du tourisme, Château d'Oex	250.00	1'000.00	0.00		-1'000.00	0.00	0.00	0.00
3	parts de soutien Centre International de la mécanique d'art, Ste-Croix	100.00	300.00	0.00		-300.00	0.00	0.00	0.00
180	parts La Foncière en faveur du rentier "Fonds d'apprentissage de Palézieux"	585.00	105'300.00	108'000.00	717.50	0.00	129'150.00	21'150.00	3'582.00
1'257	parts Sima en faveur du rentier "Fonds d'apprentissage de Palézieux"	75.50	94'903.50	97'417.50	89.00	0.00	111'873.00	14'455.50	4'022.40

INVENTAIRE DES IMMEUBLES DE LA VILLE AU 31.12.2009

Situation	Désignation de l'immeuble	Parcelle no	Surface (m2)	Estimation fiscale	Patrimoine administratif	Patrimoine financier	No ECA	Valeur assur. incendie (117)
1. Bâtiments locatifs								
Route des Entrepôts, av. Reller 1	Port franc et locaux de la voirie	208	4'707	6'400'000	0	6'400'000	3424	20'134'264
Grande-Place 1	Château de l'Aile (Couvreu)	368		Vendu le 11.11.2008			92	0
							93	0
Rue du Simplon 31	Habitation, caves et magasin	389	476	1'700'000	0	1'700'000	2406	4'468'913
Rue des Communaux 2a	Immeuble Teuscher	696	802	250'000	0	250'000	1163	1'580'776
Rue du Simplon 14-16	Immeuble S.I. Panorama	754	1'397	4'000'000	1'280'000	2'720'000	2428	10'950'061
							2444	165'101
Av. de Gilamont 49	Immeuble S.I. de Copet	1192	346	60'000	0	60'000	1456	380'249
Av. de Lavaux 2	Immeuble Borer	177	430	0	0	0	2162	615'985
Rue du Conseil 6	Immeuble Morier	483	129	300'000	0	300'000	398	1'450'370
Ch. du Petit-Clos 3	Immeuble Gerhard	678	1'742	240'000	0	240'000	1208	860'815
Bd. Charmontey 30	Immeuble Renaud S.A.	884	747	410'000	0	410'000	1372	890'013
Rue du Conseil 15	Immeuble Pfäuti	452	181	650'000	0	650'000	363	2'080'112
Ruelle des Anciens-Fossés	Immeuble Pfäuti (1/3 de 453)	453	13	0	0	0		0
Av. du Général-Guisan 69	Immeuble Cherbuin	189	535	270'000	0	270'000	2113	1'005'503
Av. du Général-Guisan 71	Immeuble Caillet	188	385	200'000	0	200'000	2114	956'428
Av. du Général-Guisan 73	Immeuble Montandon	187	346	180'000	0	180'000	2115	967'694
Av. du Général-Guisan 75	Immeuble Bornand	186	362	180'000	0	180'000	2116	1'027'412
Ruelle des Anciens Fossés	Immeuble Dépraz et Guignard (1/2 de 449)	449	17	0	0	0		0
Rue du Conseil 17	Immeuble Dépraz et Guignard	450	315	1'000'000	0	1'000'000	360	2'549'342
Rue du Conseil 23	Magasins	438	168	100'000	0	100'000	344	417'584
Av. de Gilamont 65	Bâtiment Tour A	1562	5'153	8'700'000	624'398	8'075'602	3266	12'948'364
Av. de Gilamont 67	Bâtiment Tour B						3267	12'920'440
Rue du Panorama 17	Immeuble locatif à caractère social	746	a)	9'500'000	0	9'500'000	3478	13'542'150
Rue de la Byronne 4	Immeuble Barbay	91	196	450'000	0	450'000	1833	1'303'361
Rue du Midi 30	Immeuble SI Rue du Midi (1/2 propriété)	111	524	1'682'500	0	1'682'500	2967	0
Rue des Bosquets 31-33	Centre Artisanal des Bosquets	1985	PPE 42/1000	750'000	0	750'000		0
	PPE locaux ESAA de photographie	1986	PPE 14/1000	300'000	0	300'000		0
Rue du Collège 13-15	Immeuble ex EPA	573	1'066	9'500'000	0	9'500'000	3231	14'294'847
Sous-total			20'037	46'822'500	1'904'398	44'918'102		105'509'784

a) : surface totale sous point 8. Bâtiments scolaires, garderies et musées

INVENTAIRE DES IMMEUBLES DE LA VILLE AU 31.12.2009

Situation	Désignation de l'immeuble	Parcelle no	Surface (m2)	Estimation fiscale	Patrimoine administratif	Patrimoine financier	No ECA	Valeur assur. incendie (117)
2. Salles de spectacles								
Rue Louis Meyer 1/Jardin du Rivage	Kiosque (CGN) Restaurant - Salle Del Castillo Pavillon de musique, Théâtre de Verdure	367	11'186	1'900'000	1'900'000	0	2598 91 3141	197'599 16'815'213 704'978
Rue du Théâtre 4/Rue du Conseil 31	Théâtre	396	1'181	0	0	0	322	16'799'226
Rue du Théâtre 4		325	243				322 B	0
Rue d'Italie 22	Espace Oriental - Salle de spectacles et locaux divers	613	526	0	0	0	954 955	1'251'802 2'448'459
Sous-total			13'136	1'900'000	1'900'000	0		38'217'277

3. Droits distincts et permanents de superficie en faveur de la commune

Quai Ernest-Ansermet 10	Centre nautique et balnéaire, sur parcelle no 1 Etat de Vaud, domaine public cantonal	CFA	4'355	0	0	0	3449	3'191'759
Quai Maria-Belgia	Bâtiment de l'Aviron (salles de gymnastique), sur parcelle no 57, propriété du SIGE	56	1'608	0	0	0	3464	8'857'449
Rte de Lavaux	Place, jardins, sur parcelle no 3, propriété SI en Bergère-Vevey S.A.	170		radié 20.01.2009				
Av. de Rolliez	Salle de gymnastique de Subriéz, sur parcelle no 653, propriété Etat de Vaud	745	1'178	0	0	0	3339	3'128'415
Bd St-Martin/Paderewski	Abri PC en faveur de diverses communes, sur parcelles nos 848 et 951, propriété Hôpital du Samaritain	821	2'364	0	0	0		0
Rue des Chenevières 10	Ecole, place, sur parcelle no 622, propriété de l'Association paroissiale catholique de Notre-Dame	1300	1'304	0	0	0	3211	4'430'950
Av. de Rolliez	Place, jardins, sur parcelle no 649, propriété de Sté coopérative Subriéz B, Ducrest J.-D., Heiman C. et Steiner P.	1402	1'980	0	0	0		0
Sous-total			12'789	0	0	0		19'608'573

INVENTAIRE DES IMMEUBLES DE LA VILLE AU 31.12.2009

Situation	Désignation de l'immeuble	Parcelle no	Surface (m2)	Estimation fiscale	Patrimoine administratif	Patrimoine financier	No ECA	Valeur assur. incendie (117)
4. Parcelles communales grevées de droits distincts et permanents de superficie en faveur de tiers								
Rue des Bosquets 31-33	Terrain anciens abattoirs, grevé par DDP no 375 au 31.12.2087, en faveur de la PPE "Centre artisanal des Bosquets"	365	4'821	1'200'000	0	1'200'000	3541	0
Rue du Conseil 23	Maison Mme de Warens grevé par DDP no 2'238 au 11.06.2104 en faveur de la Fondation du Conservatoire de Musique et Ecole de Jazz Montreux-Vevey-Riviera	438	482	0	0	0	343	0
Rue d'Italie 13	Place, jardins grevé par DDP nos 1385 au 21.08.2096 et 1386 au 24.06.2098, en faveur de la Société Coopérative d'Habitation "Charmontey B"	608	1'176	0	0	0	3756 3769	0
Ch. Petit-Clos/av. Blonay	Places, jardins, grevé par DDP no 691 au 25.05.2087, en faveur de la Société coopérative La Demeure Vermeille	645	2'441	140'000	0	140'000	3546	0
Rue des Communaux 2	Places, jardins, grevé par DDP no 697 au 11.11.2032, en faveur de la Fondation Beau-Séjour	695	2'308	0	0	0	1166	0
Rue du Collège 16, 18	Immeubles grevé par DDP no 2263 au 27.10.2106, en faveur de la Société coopérative d'habitation de la "Valsainte"	721	604	400'000	0	400'000	880 884	0
Ch. des Crosets 45-47	Prés, champs, grevé par DDP no 1'170 au 01.11.2082, en faveur de la SI Logements Modernes SA	1190	2'089	0	0	0	3441	0
Av. de Gilamont 60 (62-64-66)	Salle de rock et de répétition, place, jardins, grevé par DDP no 1'303 au 08.02.2093 en faveur de la Coopérative d'habitation de Gilamont-Village	1196	8'728	875'000	875'000	0	2320 3737	3'283'681 0
Ch. des Crosets	Places, prés, champs (Corsier), grevé par DDP no 1'170, en faveur de la SI Logements Modernes SA	310	635	50'000	0	50'000	3441	0
Ch. de la Veyre d'En-Haut	Places, jardins (St-Légier), grevé par DDP no 2'466, en faveur du Club veveysan de tennis	1803	23'312	0	0	0		0
Ch. de la Veyre d'En-Haut	Places, jardins (St-Légier), grevé par DDP no 2'563, en faveur de Grisoni-Zaugg SA	2529	7'150	0	0	0		0
Sous-total			53'746	2'665'000	875'000	1'790'000		3'283'681

INVENTAIRE DES IMMEUBLES DE LA VILLE AU 31.12.2009

Situation	Désignation de l'immeuble	Parcelle no	Surface (m2)	Estimation fiscale	Patrimoine administratif	Patrimoine financier	No ECA	Valeur assur. incendie (117)
5. Immeubles divers								
Corseaux, rte de Lavaux 19	Piscine Vevey-Corseaux Plage	2	1'672	100'000	100'000	0		0
Corseaux, rte de Lavaux 19	Habitation + Restaurant + Salle Réunion	294	11'753	2'500'000	2'500'000	0	333	4'408'841
	Piscine olympique						645	2'641'061
	Bâtiment piscine couverte						891	10'120'716
	Bâtiment caisse, entrée vestiaire						892	977'164
	Kiosque						943	34'125
Av. Reller	W.C. et poids public	207	39	0	0	0	2622	165'533
Rue d'Italie	Tour Orientale	594	51	0	0	0	818	285'729
Verger 10	Bâtiment industriel, ateliers et bureaux	321	1'091	2'800'000	0	2'800'000	1337	5'961'066
	Dépôt, Garage 1 box						3428	12'220
Rue du Panorama 17	Abri PC	746	a)	0	0	0		0
Grande Place	W.C. et kiosque	830	88	0	0	0	184	535'705
Bd. Paderewski	Kiosque et W.C. public	953	1'144	0	0	0	2784	118'787
Les Ruerettes	Observatoire d'astronomie et promenade	1102	6'192	0	0	0	3372	b)
	Cabinet (Tour Carrée)						1404	7'313
En Copet	Eglise, bâtiment et place de jeux	1173	32'761	0	0	0	3200	1'806'261
	Tribune - Terrain Copet I						2303	3'105'250
	Vestiaires						3174	913'240
	Vestiaire,s Buvette						3892	1'713'800
Gilamont - Les Toveires	Habitation, café, stand	1561	74'173	400'000	200'000	200'000	2323	2'741'717
	Garage et dépôt						2324	100'100
	Dépôt de munitions et fumoir						2325	224'142
	Stand de tir au pistolet						2326	264'225
	Buttes pour tir au pistolet						2327	265'416
	Rural						2328	209'516
	Cibleries des tirs à 300 m						2329	727'413
Quai de l'Arabie	Station de pompage	52	117				2862	713'049
Sous-total			129'081	5'800'000	2'800'000	3'000'000		38'052'389

a) : surface totale sous point 8. Bâtiments scolaires, garderies et musées

b): police ECA au nom de la société d'astronomie; valeur d'assurance Fr. 405'754.--

INVENTAIRE DES IMMEUBLES DE LA VILLE AU 31.12.2009

Situation	Désignation de l'immeuble	Parcelle no	Surface (m2)	Estimation fiscale	Patrimoine administratif	Patrimoine financier	No ECA	Valeur assur. incendie (117)
6. Terrains								
	Place de l'Aviron	Place, jardins	55	4'387	0	0	0	
	Rue du Torrent	Place, jardins	109	76	0	0	0	
	Rte de Lavaux	Place, jardins	176	1'034	0	0	0	
	Av. de Gilamont	Place	361	523	0	0	0	
	Les Bosquets	Place, prés, bois	363	39'921	0	0	0	
	Quai Perdonnet	Jardin Sina	562	1'405	0	0	0	
	Quai Perdonnet	Place, jardins, cabanon du garde-port	595	224	0	0	0	3717 3'250
	Av. de Blonay	Places, jardins	676	1'806	0	0	0	
	Av. de Blonay	Jardin public	686	1'061	0	0	0	
	Rue du Panorama 20	Terrain, dépôt et couvert	711	583	0	0	0	3586 81'098
	Ch. de l'Espérance	Jardin des Marquilliers	735	275	0	0	0	
	Rue des Pêcheurs	Trottoirs ouest	1205	78	0	0	0	
	Av. de Gilamont	Prés, champs	1234	63	0	0	0	
	Bd. d'Arcangier	Prés, champs	1381	307	0	0	0	
	Place de l'Hôtel-de-Ville	Place, abri de bus	1499	545	0	0	0	3612 39'081
	Gilamont, Les Toveires	Bois, prés	1569	19'104	8'000	8'000	0	
	Avenue de Gilamont	Accès, place privée	2249	152	1'500		1'500	
	Route de Lavaux	Accès, place privée, jardins, route/chemin	2264	2089	0	0	0	
	Es Gonelles	Prés, champs (Corseaux)	1	1'537	0	0	0	
	Rte de Lavaux	Place, jardins (Corseaux)	297	236	5'000	5'000	0	
	Les Omballes	Prés, champs et bois (Corsier)	1183	12'633	3'800	3'800	0	
	A La Veyre-Derrey	Prés, champs (St-Légier)	1159	20'375	3'000'000	0	3'000'000	
	Route du Stand	Prés, champs (St-Légier)	1160	2'102	165'000	0	165'000	
	A La Veyre-Derrey	Places, jardins (St-Légier)	1182	1'459	800	0	800	
	A la Veyre d'Enhaut	Bois, prés, champs, vestiaires (St-Légier)	1800	95'648	350'000	100'000	250'000	1108 426'560
	A la Veyre d'Enhaut	Prés, champs (St-Légier)	1892	3'966	280'000	0	280'000	
	Ch. du Chapon	Prés, champs (St-Légier)	1893	1'000	150'000	0	150'000	
	Ch. du Chapon	Bois, prés, champs (St-Légier)	1894	15'942	2'300'000	0	2'300'000	
	En Gilamont	Prés, champs (St-Légier)	1896	2'526	125'000	0	125'000	
	A La Veyre-Derrey	Prés, champs (St-Légier)	1898	867	400	0	400	
	En Clies	Vignes (St-Légier)	1907	400	3'200	0	3'200	
	A la Veyre-Derrey	Prés, champs, bois (St-Légier)	1974	13'110	320'000	0	320'000	
	En Gilamont	Prés, champs (St-Légier)	1975	5'294	120'000	0	120'000	
	En Clies	Vignes, cabinet de vigne (St-Légier)	1977	340	2'000	0	2'000	29 9'750
	Tassoneyres (es La Veyre d'en-Haut)	Forêt (St-Légier)	2242	14'744	2'000	0	2'000	
	Au Basset	Terrain du Col de Soud (Ollon)	3820	13'092	4'000	4'000	0	
Sous-total				278'904	6'840'700	120'800	6'719'900	559'739

INVENTAIRE DES IMMEUBLES DE LA VILLE AU 31.12.2009

Situation	Désignation de l'immeuble	Parcelle no	Surface (m2)	Estimation fiscale	Patrimoine administratif	Patrimoine financier	No ECA	Valeur assur. incendie (117)
7. Bâtiments d'administration								
Quai Personnet 33-34	Bibliothèque - Médiatèque	391	PPE 265/1000	0	0	0		0
		392	PPE 470/1000	290'000	290'000	0		0
Rue du Conseil 8	Maison du Conseil	482	346	0	0	0	399	5'367'048
Rue du Lac 2	Hôtel-de-Ville	546	814	0	0	0	610	11'862'491
Rue du Panorama 4	Prison	715	a)	0	0	0	676	3'653'004
Rue du Simplon 24	Cour-au-Chantre	751	387	4'000'000	0	4'000'000	2911	4'190'828
Rue du Simplon 22	Cour-au-Chantre	752	2'737	4'500'000	0	4'500'000	700	16'529'938
Rue du Simplon 38	Bâtiment de Police	774	2'023	0	0	0	258	11'022'454
Rue du Musée 5	Maison du Feu						3213	14'908'367
Grande Place 29	La Grenette	837	538	0	0	0	187	2'222'295
St-Martin	Le Crématoire	895	3'305	0	0	0	2482	2'790'982
St-Martin	Maison du jardinier du cimetière	896	2'091	0	0	0	1295	263'465
							3301	1'441'106
Av. du Major Davel 5	Etablissement horticole	934	4'641	0	0	0	2616	765'816
	Serres						3115	690'245
	Garage et remise						3116	544'380
	Serres						3145	163'670
	Tunnel de cultures (serres)						3597	57'719
Sous-total			16'882	8'790'000	290'000	8'500'000		76'473'808

a) : surface totale sous point 8. Bâtiments scolaires et musées

8. Bâtiments scolaires, garderies et musées

Parc de l'Arabie	CEPV, abri PC, classes enfantines	52	23'613	0	0	0	1915 A	0
							2921	18'200
							2922	24'700
							3162	259'136
							3549	2'158'586
Rue du Torrent 27	Ecole de la Veveysse	71	4'415	0	0	0	63	26'394'338
							3303	1'895'284
Rue des Jardins 12	Economat scolaire	73	456	0	0	0	3391	552'501
Rue du Midi 11	Garderie Les Cèdres	158	1'158	870'000	870'000	0	1960	2'220'075
Av. de Corsier 19	Ecole de l'Athénée	258	1'100	0	0	0	1550	1'804'407
Rue des Tilleuls 2	Salle de Gymnastique, vestiaires et locaux annexes	301-16	PPE 305/1000	0	0	0		
Rue des Moulins 37	Ecole de Plan	335	2'050	0	0	0	1509	5'787'204
Rue du Torrent 13/Rue Louis-Meyer	Galeries du Rivage	370	3'130	0	0	0	106	13'797'833

INVENTAIRE DES IMMEUBLES DE LA VILLE AU 31.12.2009

Situation	Désignation de l'immeuble	Parcelle no	Surface (m2)	Estimation fiscale	Patrimoine administratif	Patrimoine financier	No ECA	Valeur assur. incendie (117)	
8. Bâtiments scolaires, garderies et musées (suite)									
Quai Ernest-Ansermet 2	Ecole, Garderie La Barcarolle	386	1'509	0	0	0	1915	1'941'519	
Grande-Place 99/Anciens-fossés 7	Musée suisse de l'appareil photographique	442	205	0	0	0	353	1'117'563	
	Place jardin	449						0	
Ruelle des Anciens-Fossés 6	Musée suisse de l'appareil photographique	451	175				354	4'041'691	
	Place jardin	453	26					0	
Rue du Collège 30	Complexe scolaire de Ste-Claire	715	10'220	0	0	0	683	173'984	
							684	5'701'231	
							3160	12'090'443	
							3761	20'997'405	
Rue du Clos 15	Ecole du Clos	746	12'238	0	0	0	718	14'481'309	
Rue des Communaux 23	Musée Jenisch	766	1'729	0	0	0	267	14'938'873	
Bd Charmontey 38 - Ch. du Souvenir	Collège de Charmontey	858	2'748	500	500	0	2404	100'858	
							856	3713	4'067'716
Av. Louis-Levade	UAPE La Campanule, place, jardins	912	935	0	0	0	3797	416'945	
Av. des Crédeilles 4	Ecole enfantine	942	4'664	0	0	0	2831	706'982	
							2924	196'625	
Ch. des Crossets 1-3	Ecole des Crossets	1171	1'959	0	0	0	3127	15'020'430	
Ch. des Crossets	Préau école des Crossets et empiètement école	1199	1'164	0	0	0		0	
Ch. de la Confrérie 10-12	Ecole enfantine "En Charmontey"	1299	3'412	0	0	0	2969	530'834	
							3123	670'584	
Av. de la Prairie 42	Ecole enfantine	1343	875	0	0	0	2970	819'323	
Rue des Chenevières 10	Salle de gymnastique	1411	PPE 50/100	0	0	0		0	
En Salauroz, Les Monts-de-Corsier	Colonies de vacances, prés, bois (Corsier)	526	21'521	300'000	300'000	0	385	0	
							0	388	170'842
							527	100	100
La Cheneau	Ecole à la montagne (Château-d'Oex)	387	15'202	0	0	0	120	2'645'333	
x	Bâtiment scolaire annexe	384					122	807'290	
x	Garages privés						3029	95'495	
Sous-total			114'504	1'170'600	1'170'600	0		156'645'539	
9. Immeuble Parking du Panorama									
Rue du Clos - Rue du Panorama	Parking du Panorama	730	a)	5'000'000	0	5'000'000	3466	12'032'152	
Sous-total			0	5'000'000	0	5'000'000		12'032'152	

a) : surface totale sous point 8. Bâtiments scolaires, garderies et musées

INVENTAIRE DES IMMEUBLES DE LA VILLE AU 31.12.2009

Situation	Désignation de l'immeuble	Parcelle no	Surface (m2)	Estimation fiscale	Patrimoine administratif	Patrimoine financier	No ECA	Valeur assur. incendie (117)
10. Immeuble Swissmedia-Center								
Rue du Clos 12/Communaux 7	Immeubles SI Orient-Ville SA	689	2'387	5'000'000	0	5'000'000	739	755'787
							748	650'654
							750	492'486
							3205	16'484'878
Sous-total			2'387	5'000'000	0	5'000'000		18'383'805
11. Constructions sur le domaine public								
Av. de Corsier 20	halte de bus						3742	14'084
Quai Perdonnet	Débarcadère Vevey-La Tour, pavillon						3745	129'967
Quai Perdonnet	Kiosque						2439	59'800
Quai Perdonnet	Débarcadère Vevey-La Tour, abri						2424	109'199
Pl. Robin	W.C. publics + cabine téléphonique						2723	48'750
Rue de la Madeleine, Rue Louis-Meyer	Portique en corps de garde						2518	97'500
Pl. Scananvin, pl. de la Gare, ruelle du centre	Arrêt de bus						3425	46'475
Ruelle du Centre, pl. Scanavin	Terrain, place, couvert de fontaine	DP (ex-469)					3435	34'667
Sous-total			0	0	0	0		540'442
12. Constructions immobilières sur fonds d'autrui								
Vevey, Pl. Scanavin	WC publics	477					3858	167'320
Débarcadère Vevey-Plan	Hangar à bateaux pour la société de sauvetage "La Sentinelle"						2289	95'550
Débarcadère Vevey-La Tour-de-Peilz	Hangar à bateaux pour la société de sauvetage "Le Vétéran"						2405	632'938
La Pichettaz, Chardonne	Buvette camping						1077	110'249
	Habitation + vestiaire						1111	353'060
Sous-total			0	0	0	0		1'359'117
13. Constructions sans estimation fiscale								
St-Martin	Eglise et cimetière	897	39'530				1289	15'458'334
							3206	71'500
Sous-total			39'530	0	0	0		15'529'834

INVENTAIRE DES IMMEUBLES DE LA VILLE AU 31.12.2009

Situation	Désignation de l'immeuble	Parcelle no	Surface (m2)	Estimation fiscale	Patrimoine administratif	Patrimoine financier	No ECA	Valeur assur. incendie (117)
13.1. Terrains sans estimation fiscale								
Av. Gilamont/rue des Bosquets	Place	360	309					
Rue des Pêcheurs	Place, jardins	729	52					
Av. de la Gare	Place, jardins	772	851					
Bd. d'Arcangier	Pré, champs	1005	370					
Rue du Midi	Chemin	1347	10					
Av. Nestlé	Chemin	1348	11					
Avenue Général-Guisan	Place, jardins, empiètement de cave	1406	102					
Avenue Général-Guisan	Place, jardins, empiètement de cave	1407	132					
Avenue Savoie	Place, jardins, place de stationnement	1454	268					
Rue du Musée	Place, jardins, empiètement de cave	1464	38					
Ch. des Crosets	Place, jardins, théâtre pour enfants	1484	408					
Av. de Pra	Place, jardins	1492	88					
Rue de la Madeleine	Empiètement bâtiment Gerber/Daengeli	1493	70					
Av. de la Prairie	Place, jardins	1513	147					
Sous-total			2'856	0	0	0		0

INVENTAIRE DES IMMEUBLES DE LA VILLE AU 31.12.2009

Situation	Désignation de l'immeuble	Parcelle no	Surface (m2)	Estimation fiscale	Patrimoine administratif	Patrimoine financier	No ECA	Valeur assur. incendie (117)
14. Vignobles								
14.1. Commune de Jongny								
	Vignoble des Allours							
Les Allours	Vignes	402	2'669	26'700	0	26'700		0
Les Allours	Vignes, cabinet de vigne	405	6'980	70'000	0	70'000	167	15'644
Les Allours	Vignes	417	1'685	16'800	0	16'800		0
Sous-total Commune de Jongny			11'334	113'500	0	113'500		15'644
14.2. Commune de Chardonne								
	Vignoble et maison des Allours							
En Bellevue	Maison du vigneron	286	1'019	395'000	0	395'000	152	937'902
Es Allours	Vignes et station pompage	3719	7'371	88'000	0	88'000	961	109'199
Es Allours	Vignes, cabinet de vigne	3722	13'747	164'000	0	164'000	151	18'200
Forchy	Vignes	3744	6'884	82'400	0	82'400		0
Sous-total			29'021	729'400	0	729'400		1'065'301
Total Vignoble des Allours			40'355	842'900	0	842'900		1'080'945
Vignoble Es Rueyres								
Es Rueyres	Vignes	4247	9'842	145'600	0	145'600	30	10'238
Es Rueyres	Vignes	4254	3'487	41'600	0	41'600		0
En Chavonchin	Vignes	3975	1'437	21'600	0	21'600		0
En Chavonchin	Vignes	3976	2'383	36'000	0	36'000		0
En Chavonchin	Vignes, prés et champs	3978	6'036	73'600	0	73'600		0
Sous-total			23'185	318'400	0	318'400		10'238
Vignoble du Bordel								
Au Crau, Chardonne	Cabinet de Vigne	4238	6'563	118'000	0	118'000	6	5'200
Au Bordel, Chardonne	Cabinet de Vigne						963	8'775
Sous-total			6'563	118'000	0	118'000		13'975
Sous-total Commune de Chardonne			58'769	1'165'800	0	1'165'800		1'089'514
14.3. Commune de Corseaux								
	Vignoble des Gonelles et maison de Chatacombaz							
Les Gonelles	Vignes	8	2'966	32'600	0	32'600		0
Les Gonelles	Vignes, prés et champs	65	5'607	61'000	0	61'000		0
En Chatacombaz	Vignes	67	892	9'800	0	9'800		0
Les Gonelles	Vignes, bâtiments, place, jardin	851	5'692	485'000	0	485'000	86	797'202
Les Gonelles	Vignes, prés, champs	852	5'008	55'000	0	55'000	583	200'635
Les Gonelles	Vignes, prés, champs	852	5'008	55'000	0	55'000		0
Sous-total Commune de Corseaux			20'165	643'400	0	643'400		997'837

INVENTAIRE DES IMMEUBLES DE LA VILLE AU 31.12.2009

Situation	Désignation de l'immeuble	Parcelle no	Surface (m2)	Estimation fiscale	Patrimoine administratif	Patrimoine financier	No ECA	Valeur assur. incendie (117)
14.4. Commune de La Tour-de-Peilz		Vignoble et maison de Villard						
En Villard, ch. de Prelong	Prés, vignes et cabinet de vigne	1382	15'250	116'000	0	116'000	1159	48'750
Au Crotton	Vignes, maison du vigneron, remise, places, jardins, prés	1390	9'373	315'000	0	315'000	1160 1809	636'320 134'550
Au Pré Long	Vignes, cabinet de vigne	1399	2'416	19'000	0	19'000	1161	12'350
Sous-total Commune de La Tour-de-Peilz			27'039	450'000	0	450'000		831'970
 14 Vignobles - Récapitulation								
Jongny	Les Allours		11'334	113'500	0	113'500		15'644
Chardonne	Les Allours		29'021	729'400	0	729'400		1'065'301
	Es Rueyres		23'185	318'400	0	318'400		10'238
	Bordel		6'563	118'000	0	118'000		13'975
Corseaux	Chatacombaz / Les Gonelles		20'165	643'400	0	643'400		997'837
La Tour-de-Peilz	Villard		27'039	450'000	0	450'000		831'970
Total			117'307	2'372'700	0	2'372'700		2'934'965
 TOTAL GENERAL								
			801'159	86'361'500	9'060'798	77'300'702		489'131'105

INVENTAIRE DES IMMEUBLES DE LA VILLE AU 31.12.2009

Situation	Désignation de l'immeuble	Parcelle no	Surface (m2)	Estimation fiscale	Patrimoine administratif	Patrimoine financier	No ECA	Valeur assur. incendie (117)
RECAPITULATION GENERALE								
Compte no 9123.01	1. Bâtiments locatifs		20'037	46'822'500	1'904'398	44'918'102		105'509'784
	2. Salles de spectacles		13'136	1'900'000	1'900'000	0		38'217'277
	3. Droits distincts et permanents de superficie en faveur de la commune		12'789	0	0	0		19'608'573
	4. Parcelles communales grevées de droits distincts et permanents de superficie en faveur de tiers		53'746	2'665'000	875'000	1'790'000		3'283'681
	5. Immeubles divers		129'081	5'800'000	2'800'000	3'000'000		38'052'389
	6. Terrains		278'904	6'840'700	120'800	6'719'900		559'739
	7. Bâtiments d'administration		16'882	8'790'000	290'000	8'500'000		76'473'808
	8. Bâtiments scolaires, garderies et musées		114'504	1'170'600	1'170'600	0		156'645'539
	9. Parking du Panorama		0	5'000'000	0	5'000'000		12'032'152
	10. Immeuble Swissmedia-Center		2'387	5'000'000	0	5'000'000		18'383'805
	14. Vignobles		117'307	2'372'700	0	2'372'700		2'934'965
	Sous-total		758'773	86'361'500	9'060'798	77'300'702		471'701'712
Compte no 9123.15	11. Constructions sur le domaine public		0	0	0	0		540'442
	12. Constructions immobilières sur fonds d'autrui		0	0	0	0		1'359'117
	13. Constructions sans estimation fiscale		39'530	0	0	0		15'529'834
	13.1. Terrains sans estimation fiscale		2'856	0	0	0		0
	Sous-total		42'386	0	0	0		17'429'393
Compte no 9123.20	15 . Fonds d'urbanisme							
					0	0		0
								0
	Sous-total		0	0	0	0		0
TOTAL GENERAL			801'159	86'361'500	9'060'798	77'300'702		489'131'105

STATISTIQUE DU RENDEMENT DU VIGNOBLE DE LA COMMUNE DE VEVEY

Année	Récolte en litres de moût		Total en litres	Surface totale des propriétés de l'Hôpital (en ares)	Surface totale improductive (en ares)	Surface cultivée (en ares)	Rendement en litre par are
	blanc	rouge					
1984	63'444	22'579	86'023	1'179	116	1'063	80.92
1985	120'797	29'316	150'113	1'179	116	1'063	141.22
1986	95'992	24'122	120'114	1'174	111	1'063	113.00
1987	106'786	28'608	135'394	1'174	111	1'063	127.37
1988	69'486	27'908	97'394	1'174	111	1'063	91.62
1989	146'447	41'970	188'417	1'174	111	1'063	177.25
1990	97'397	25'226	122'623	1'174	102	1'072	114.39
1991	93'523	34'393	127'916	1'174	114	1'060	120.68
1992	98'321	27'720	126'041	1'174	114	1'060	118.91
1993	84'033	29'931	113'964	1'174	105	1'069	106.61
1994	79'657	30'867	110'524	1'174	95	1'079	102.43
1995	82'553	31'754	114'307	1'173	94	1'079	105.94
1996	85'981	32'869	118'850	1'173	63	1'110	107.07
1997	73'287	26'453	99'740	1'173	107	1'066	93.56
1998	73'011	31'645	104'656	1'173	63	1'110	94.28
1999 *	85'939	32'869	118'808	1'173	63	1'110	107.03
2000 *	85'939	32'869	118'808	1'173	63	1'110	107.03
2001 *	85'939	32'869	118'808	1'173	63	1'110	107.03
2002	76'588	29'762	106'350	1'173	63	1'110	95.81
2003	66'895	27'581	94'476	1'173	63	1'110	85.11
2004	75'646	29'086	104'732	1'173	63	1'110	94.35
2005	8'217	8'225	16'442	1'173	63	1'110	14.81
2006	31'102	20'891	51'993	1'173	63	1'110	46.84
2007	77'209	30'671	107'880	1'173	63	1'110	97.19
2008	66'721	30'217	96'938	1'173	63	1'110	87.33
2009	68'815	34'751	103'566	1'173	63	1'110	93.30

* Production maximale selon quotas fixés par décision cantonale

Commune de Vevey Comptes 2009 Fonds de réserve du bilan

FONDS DE RESERVE, FONDS DE RENOUVELLEMENT ET FONDS ALIMENTES PAR DES RECETTES AFFECTEES	Solde au 01.01.2009	Mouvement débit	Mouvement crédit	Solde au 31.12.2009
9234 Fonds pour des risques non assurés				
9234.01 Provision pour risques non assurés	71'881.67	-67'428.95	44'488.60	48'941.32
sous-total	71'881.67	-67'428.95	44'488.60	48'941.32
9280 Fonds alimentés par des recettes affectées				
9280.03 Fonds de réserve exploitation des parcomètres	536'619.80	0.00	0.00	536'619.80
9280.04 Fonds de désaffectation du cimetière	58'532.45	-2'000.00	5'219.65	61'752.10
9280.10 Fonds communal pour l'énergie et le développement durable	0.00	-81'443.75	81'443.75	0.00
9280.11 Fonds de réserve des égouts	12'310'750.56	-3'565'000.00	896'356.80	9'642'107.36
sous-total	12'905'902.81	-3'648'443.75	983'020.20	10'240'479.26
9281 Fonds de renouvellement et de rénovation				
9281.01 Fonds de renouvellement machines d'administration	122'967.86	-10'000.00	0.00	112'967.86
9281.06 Fonds de renouvellement machines et véhicules "écoles"	20'822.00	0.00	0.00	20'822.00
9281.09 Fonds de rénovation Salle del Castillo et Casino du Rivage	4'951'483.40	0.00	0.00	4'951'483.40
9281.19 Fonds de renouvellement Tours de Gilamont	703'471.62	0.00	0.00	703'471.62
9281.28 Fonds de renouvellement instruments des corps de musique	9'388.05	0.00	0.00	9'388.05
9281.31 Fonds de renouvellement du vignoble	72'241.90	0.00	0.00	72'241.90
sous-total	5'880'374.83	-10'000.00	0.00	5'870'374.83

Commune de Vevey Comptes 2009 Fonds de réserve du bilan

FONDS DE RESERVE, FONDS DE RENOUVELLEMENT ET FONDS ALIMENTES PAR DES RECETTES AFFECTEES	Solde au 01.01.2009	Mouvement débit	Mouvement crédit	Solde au 31.12.2009
9282 Fonds de réserve				
9282.02 Fonds de réserve pour travaux de chômage	0.00	0.00	0.00	0.00
9282.03 Fonds de réserve pour création de places de jeux pour enfants	529.90	0.00	0.00	529.90
9282.04 Fonds de réserve pour construction abris P.C. publics	471'873.00	0.00	215'600.00	687'473.00
9282.05 Fonds de réserve pour création de places de stationnement	2'254'227.38	0.00	0.00	2'254'227.38
9282.06 Fonds de réserve de crise (ristourne d'impôt)	12'186.85	0.00	0.00	12'186.85
9282.07 Fonds de réserve pour réaménagement de la Grande Place	515'000.00	0.00	0.00	515'000.00
9282.08 Fonds de remplacement d'arbres protégés	28'606.65	0.00	0.00	28'606.65
9282.10 Fonds de réserve pour construction de logements à loyers modérés	1'397'648.76	0.00	0.00	1'397'648.76
9282.20 Fonds de réserve pour renouvellement des uniformes des Cadets	700.00	0.00	0.00	700.00
9282.31 Fonds de réserve pour activités de la jeunesse	21'629.59	0.00	0.00	21'629.59
9282.32 Provision pour participation aux frais d'expositions culturelles	0.00	0.00	0.00	0.00
9282.33 Fonds de réserve pour achats d'oeuvres d'art	2'209.76	-2'000.00	2'000.00	2'209.76
9282.50 Fonds de réserve pour investissements futurs	102'165.95	0.00	0.00	102'165.95
9282.60 Fonds de réserve pour l'égalisation de la péréquation financière intercommunale et la facture sociale	560'648.00	0.00	0.00	560'648.00
9282.61 Fonds de compensation SEVM/VMCV	9'000'000.00	0.00	0.00	9'000'000.00
9282.65 Provision pour débiteurs douteux en matière fiscale	2'000'000.00	0.00	0.00	2'000'000.00
9282.70 Fonds réserve pour création nouvelles garderies	320'000.00	-8'134.00	0.00	311'866.00
9282.90 Fonds de réserve pour provision amortissement du prêt aux VCP	290'000.00	0.00	0.00	290'000.00
9282.91 Fonds de réserve pour provision amortissement du prêt aux CEV	115'575.00	0.00	0.00	115'575.00
sous-total	17'093'000.84	-10'134.00	217'600.00	17'300'466.84
Total général	35'951'160.15	-3'736'006.70	1'245'108.80	33'460'262.25

V. FONDS SPECIAUX

FONDATION "FONDS DES ECOLIERS DE VEVEY A LA MONTAGNE"

Personne moral de droit privé

Bilan au 31 décembre 2009

Compte épargne CEDV
 Titres, dossier CEDV
 Matériel (pour mémoire)
 Impôt anticipé
 Créanciers, passifs transitoires
 Fonds d'investissements futurs
 Capital inaliénable
 Capital disponible au 1er janvier 2009
 Résultat d'exploitation (bénéfice)

	ACTIF	PASSIF
	137'613.00	
	100'000.00	
	1.00	
	4'680.06	
		3'976.40
		74'751.75
		150'000.00
10'579.50		
2'986.41		13'565.91
	242'294.06	242'294.06

Pertes et profits - Exercice 2009

Achats matériel d'animation
 Frais de surveillance des fondations
 Frais divers
 Intérêts sur comptes d'épargne
 Intérêts sur titres
 Prélèvement sur Fonds d'investissements futurs
 Résultat d'exploitation (bénéfice)

	CHARGES	REVENUS
	43'256.90	
	460.00	
	1'138.45	
		931.01
		6'062.50
		40'848.25
	2'986.41	
	47'841.76	47'841.76

VI. RENTIERS SPECIAUX

CAISSE DE DEPOT POUR L'AMORTISSEMENT DE L'IMPOT

Personne morale de droit public

Bilan au 31 décembre 2009

Immeubles	
BCV, compte de placement	
Banque Raiffeisen, compte privé sociétaire	
Compte courant "Ville"	
Titres en portefeuille et placements	
Administration fédérale des contributions (Impôt anticipé à récupérer)	
Réhabilitation Maison Scanavin	
Passifs transitoires	
Avance à terme fixe, BCV, n° 5192.76.30, 3.850 %, du 07.07.08 au 07.07.12	
Hypothèque 1er rang, Raiffeisen, n° 106'278, 2.55 %, du 10.09.09 au 10.09.14	
Fortune au 1er janvier 2009	3'226'318.46
Résultat d'exploitation	-

A C T I F	P A S S I F
4'455'000.00	
3'750.65	
3'838.45	
2'449'152.72	
555'509.85	
62.01	
806'756.73	
	28'158.85
	1'504'593.10
	3'515'000.00
	3'226'318.46
8'274'070.41	8'274'070.41

Pertes et profits - Exercice 2009

Produit net des immeubles et recettes diverses	
Intérêts perçus	
Plus-value sur titres	
Charges d'immeubles	
Charges d'immeubles - intérêt hypothécaire et ATF	
Droits de garde, frais de banques et de titres	
Frais de gérance	
Résultat d'exploitation viré en amortissement des transformations	

C H A R G E S	R E V E N U S
	512'908.15
	33.44
	88'777.30
142'451.75	
172'554.62	
211.05	
20'270.95	
266'230.52	
601'718.89	601'718.89

CAISSE DE FAMILLE GENAND-COCHARD

Personne morale de droit privé

Bilan au 31 décembre 2009

BCV, compte de placement
 Titres en portefeuille
 Débiteur (pour mémoire)
 Administration fédérale des contributions (Impôt anticipé à récupérer)
 Compte courant "Ville"
 Passifs transitoires
 Capital inaliénable
 Fortune au 1er janvier 2009
 Résultat d'exploitation

313'416.25
 67'436.06

ACTIF	PASSIF
23'416.70	
485'240.45	
1.00	
1'819.76	
272'374.40	
	2'000.00
	400'000.00
	380'852.31
782'852.31	782'852.31

Pertes et profits - Exercice 2009

Produit net sur titres et livrets
 Plus-value sur titres
 Droits de garde et frais bancaires
 Frais divers
 Impôts
 Résultat d'exploitation (bénéfice)

CHARGES	REVENUS
	5'938.87
	72'305.95
62.51	
3'000.00	
7'746.25	
67'436.06	
78'244.82	78'244.82

DONATION LOUIS MEYER

Bilan au 31 décembre 2009

Immeubles		
BCV, compte épargne		
Titres en portefeuille		
Administration fédérale des contributions (Impôt anticipé à récupérer)		
Loyers consignés		
Compte courant "Ville"		
Provision pour litige		
Fortune au 1er janvier 2009	1'175'544.45	
Résultat d'exploitation	-210'378.45	

ACTIF	PASSIF
2'000'000.00	
24'387.20	
97'179.20	
23.05	
303'200.00	
	1'229'623.45
	230'000.00
	965'166.00
2'424'789.45	2'424'789.45

Pertes et profits - Exercice 2009

Résultat net des immeubles et recettes diverses		
Produit net sur titres et livrets		
Plus-value sur titres		
Charges d'immeuble		
Attribution à la provision pour litige		
Résultat d'exploitation (perte)		

CHARGES	REVENUS
	49'010.00
	65.85
	15'536.00
184'590.30	
90'400.00	
	210'378.45
274'990.30	274'990.30

DONATION VINCENT PERDONNET

Bilan au 31 décembre 2009

Immeubles
 BCV, compte de placement
 Titres en portefeuille
 Administration fédérale des contributions (Impôt anticipé à récupérer)
 Compte courant "Ville"
 Capital inaliénable
 Capital disponible au 1er janvier 2009
 Résultat d'exploitation

1'247'951.56
 25'479.21

ACTIF	PASSIF
125'000.00	
6'871.70	
163'593.80	
85.65	
1'209'879.62	
	232'000.00
	1'273'430.77
1'505'430.77	1'505'430.77

Pertes et profits - Exercice 2009

Produits divers
 Produit net sur titres et livrets
 Plus-value sur titres
 Droits de garde, frais de banques et divers
 Résultat d'exploitation (bénéfice)

CHARGES	REVENUS
	60.00
	244.68
	26'027.05
852.52	
25'479.21	
26'331.73	26'331.73

FONDATION JULES MONNERAT EN FAVEUR DES VIEILLARDS

Bilan au 31 décembre 2009

Immeubles	
BCV, compte de placement	
CEDV, compte épargne	
Titres en portefeuille	
Administration fédérale des contributions (Impôt anticipé à récupérer)	
Compte courant "Ville"	
Capital inaliénable (reconstitution)	
Capital disponible au 1er janvier 2009	173'297.01
Résultat d'exploitation	8'774.45

ACTIF	PASSIF
230'000.00	
8'319.40	
752.40	
41'648.25	
14.48	
1'336.93	
	100'000.00
	182'071.46
282'071.46	282'071.46

Pertes et profits - Exercice 2009

Résultat net des immeubles et recettes diverses	
Intérêts perçus	
Plus-value sur titres	
Charges d'immeubles	
Attribution à la direction des affaires sociales et familiales pour l'aide aux personnes âgées	
Résultat d'exploitation (bénéfice)	

CHARGES	REVENUS
	24'570.00
	48.83
	6'658.30
4'502.68	
18'000.00	
8'774.45	-
31'277.13	31'277.13

FONDATION DE PALEZIEUX

Compte no 9206.32

Capital au 1er janvier

Apport du quart du capital de la caisse 1735 au comptant

Transfert de titres:

180 parts La Foncière

1257 parts Swiss Mixed "Sima"

Revenus des capitaux

Plus-value sur titres

Remboursement, prêt d'honneur

Attribution du résultat des comptes de la caisse 1735, de l'exercice précédent

Diverses bourses accordées

Capital au 31 décembre

	2008	2009
Capital au 1er janvier	218'302.75	585'622.55
Apport du quart du capital de la caisse 1735 au comptant	151'000.00	
Transfert de titres:		
180 parts La Foncière	108'000.00	
1257 parts Swiss Mixed "Sima"	97'417.50	
Revenus des capitaux	3'898.40	13'421.55
Plus-value sur titres	5'214.00	35'605.50
Remboursement, prêt d'honneur	-	-
Attribution du résultat des comptes de la caisse 1735, de l'exercice précédent	1'789.90	-
	585'622.55	634'649.60
Diverses bourses accordées	-	-
Capital au 31 décembre	585'622.55	634'649.60

ETAT AU 31.12.2009 DES RENTIERS SPECIAUX GERES PAR LA COMMUNE

		Soldes au 31.12.2008	Soldes au 31.12.2009
9206.05	Compte d'épargne pour le personnel communal	146'223.30	156'037.50
9206.06	Fondation Ronjat	15'948.90	15'948.90
9206.07	Fondation Henri Burnat, musée des Beaux-Arts	20'000.00	20'000.00
		Capital inaliénable	20'000.00
		Capital disponible	5'230.82
9206.08	Fonds Genand-Cochard	165'000.00	165'000.00
		Capital inaliénable	165'000.00
		Capital disponible	18'351.05
9206.09	Legs Jenisch	256'769.40	260'620.95
9206.10	Musée d'histoire naturelle	6'228.75	6'322.20
9206.11	Fonds musée du Vieux-Vevey	1'737.45	1'763.50
9206.12	Fonds des arts	98'271.95	99'746.05
9206.13	Fondation Burnat, 1829	80'595.75	80'595.75
9206.14	Fonds en faveur d'une maison pour personnes âgées du district de Vevey	70'515.50	71'573.25
9206.15	Fondation Dupraz-Flottard	5'981.30	5'981.30
9206.16	Fondation Lienhardt	3'761.85	3'761.85
9206.17	Fondation Vuadens-Dentan	20'000.00	20'000.00
		Capital inaliénable	20'000.00
		Capital disponible	1'639.85
9206.18	Fondation François Monnerat	43'146.15	43'146.15
9206.19	Fonds Nestlé "Cure de Soleil"	5'022.50	5'022.50
9206.20	Fonds Gaston-Emile Roussy	3'075.45	3'075.45
9206.21	Legs Emile-Louis Roussy	29'047.65	29'047.65
9206.22	Legs Vauvert de Méan	29'859.80	29'859.80
9206.23	Legs de Schoeler née Storm	20'000.00	20'000.00
		Capital inaliénable	20'000.00
		Capital disponible	8'378.95
9206.24	Legs Delachaulmes	10'633.30	10'633.30
9206.25	Donation Emile Robin	180'000.00	180'000.00
		Capital inaliénable	180'000.00
		Capital disponible	17'526.05
9206.26	Fonds Alice-Olga Doriot-Ducommun en faveur d'une maison pour personnes âgées	103'166.90	104'714.40
9206.27	Fonds vétérinaire de Vevey, legs M. Ariste Simonin	20'000.00	20'000.00
		Capital inaliénable	20'000.00
		Capital disponible	771.10
Total reporté sur la page suivante		1'394'537.82	1'404'948.32

ETAT AU 31.12.2009 DES RENTIERS SPECIAUX GERES PAR LA COMMUNE

	Soldes au 31.12.2008	Soldes au 31.12.2009
Report de la page précédente	1'394'537.82	1'404'948.32
9206.28 Tombes et concessions	344'437.35	381'804.65
9206.29 Tombes Maurice & Jeanne Huguenin-Schindler	59'782.90	59'226.30
9206.30 Tombes Henri & Marthe Détraz	363.35	340.40
9206.31 Fonds Igor Markewitch	9'357.03	9'357.03
9206.32 Fondation de Palézieux	585'622.55	634'649.60
9206.33 Prix David Dénéreaz	2'028.00	2'028.00
9206.34 Fonds Roland Nicole	5'765.65	5'765.65
9206.35 Fonds bibliothèque de l'ancien collège	42'908.80	43'633.65
9206.38 Fonds des bourses d'études	46'104.65	46'796.20
9206.39 Fonds Jean Passello	2'826.65	2'826.65
9206.40 Fonds Dr Pierre Jomini, prix de sciences	2'181.10	2'181.10
9206.42 Fonds Jacqueline Gay, prix de géographie	1'031.40	1'031.40
9206.43 Fonds association des anciens élèves du collège et école supérieure de Vevey	38'313.15	38'593.15
9206.44 Legs Félicie Trottet, fête des oiseaux	58'849.60	56'834.50
9206.45 Fonds des orgues	88'916.00	90'249.75
9206.46 Fonds de l'union des sociétés veveysannes	1'024.10	1'039.45
9206.47 Fonds de construction de la crèche	52'073.20	52'073.20
9206.48 Fonds défense contre l'incendie	1'069'062.09	1'069'062.09
9206.49 Fonds de fêtes	85.65	85.65
9206.50 Fonds de l'asile de nuit	275'425.15	275'425.15
9206.51 Fonds succession André Coigny	6'459.80	6'556.70
9206.52 Fonds de secours des affaires sociales et familiales	166'238.59	173'972.89
9206.53 Fonds de secours du personnel communal	240'074.95	240'074.95
9206.54 Fonds d'assurance des élèves	86'733.35	86'733.35
9206.55 Fonds de vacances pour enfants	70'651.90	71'721.85
9206.56 Compte courant musée des Beaux-Arts	53'726.83	16'687.26
9206.56.01 Fonds "Collection Nestlé"	88'503.75	126'801.55
9206.57 Fonds Jean Vez	3'529.15	3'529.15
9206.58 Fonds William Michaud (MHV)	6'623.30	6'722.65
9206.59 Fonds Pro Explora	-	10'000.00
Totaux	4'803'237.81	4'920'752.24

Conclusions

Monsieur le Président, Mesdames, Messieurs,

Nous concluons ce rapport en vous priant de donner décharge à la Municipalité de sa gestion pour 2009 et d'adopter les comptes de cet exercice, tels qu'ils sont présentés, soit :

Comptes de la Ville de Vevey

Comptes des fonds et rentiers spéciaux

arrêtés au 31 décembre 2009.

Au nom de la municipalité
Le syndic Le secrétaire

Laurent Ballif P.-A. Perrenoud

Vevey, le 6 mai 2010

