



ville de vevey

ve  
vey

ville d'images

# Comptes de l'exercice 2010





# **BROCHURE DES COMPTES DE L'EXERCICE 2010**

## **TABLE DES MATIERES**

### **I. Comptes 2010 par direction**

|                                 |     |
|---------------------------------|-----|
| Administration générale         | 7   |
| Finances - Gérances             | 21  |
| Architecture et infrastructures | 49  |
| Espaces publiques               | 53  |
| Education                       | 67  |
| Sécurité                        | 83  |
| Affaires sociales et familiales | 89  |
| Culture et cultes               | 113 |
| Animations sport et jeunesse    | 125 |

### **II. Tableaux des charges et des revenus**

|   |     |
|---|-----|
| Tableau comparatif des charges et revenus par direction | 133 |
| Tableau comparatif des charges par nature               | 135 |
| Tableau comparatif des revenus par nature               | 137 |
| Tableau comparatif des charges et revenus par nature    | 139 |
| Graphique - charges par nature 2010                     | 140 |
| Graphique - revenus par nature 2010                     | 141 |

### **III. Tableaux du bilan**

|  |     |
|--|-----|
| Bilan détaillé                           | 145 |
| Bilans comparés 2010-2009                | 149 |
| Graphique - Bilan au 31.12.2010 - Actif  | 150 |
| Graphique - Bilan au 31.12.2010 - Passif | 151 |

### **IV. Tableaux complémentaires ville**

|   |     |
|---|-----|
| Etat des dépenses d'investissements   | 155 |
| Cautionnements et engagements   | 163 |
| Inventaire des titres du patrimoine administratif<br>et du patrimoine financier | 164 |
| Inventaire des immeubles de la ville  | 167 |
| Statistique du rendement du vignoble  | 179 |
| Fonds de réserve du bilan - Etat au 31 décembre 2010                            | 181 |

### **Fonds spéciaux**

|   |     |
|---|-----|
| <b>V.</b> Fonds des Ecoliers de Vevey à la Montagne | 185 |
|---|-----|

### **Rentiers spéciaux**

|                              |     |
|------------------------------|-----|
| <b>VI.</b> Rentiers spéciaux | 189 |
|------------------------------|-----|



**RAPPORT DE LA MUNICIPALITE DE VEVEY**

**AU CONSEIL COMMUNAL SUR LES COMPTES DE L'EXERCICE 2010**

Monsieur le Président, Mesdames, Messieurs,

Conformément aux dispositions

- de la loi du 28 février 1956 sur les communes (art. 93c)
- du règlement du Conseil d'Etat du 14 décembre 1979 sur la comptabilité des communes
- du règlement du Conseil communal de Vevey du 1<sup>er</sup> juillet 2007 (art. 135),

la Municipalité a l'honneur de soumettre à votre approbation le présent rapport sur les comptes de la ville et de divers rentiers et fonds spéciaux, arrêtés au **31 décembre 2010**.



## **I. COMPTES 2010 PAR DIRECTION**





# Commune de Vevey Comptes 2010

|             |  | Comptes 2010         |                     | Budget 2010       |                  | Comptes 2009        |                     |
|-------------|--|----------------------|---------------------|-------------------|------------------|---------------------|---------------------|
|             |  | Charges              | Revenus             | Charges           | Revenus          | Charges             | Revenus             |
| <b>1</b>    | <b>ADMINISTRATION GENERALE</b>                                       | <b>10'753'168.13</b> | <b>1'739'995.80</b> | <b>11'225'200</b> | <b>1'614'900</b> | <b>9'925'947.18</b> | <b>1'259'192.28</b> |
| <b>100</b>  | <b>CONSEIL COMMUNAL</b>  | <b>225'053.88</b>    |                     | <b>241'400</b>    |                  | <b>260'793.20</b>   |                     |
| 100.3001    | Président, vice-présidents, scrutateurs                              | 6'200.00             |                     | 6'200             |                  | 6'200.00            |                     |
| 100.3001.01 | Secrétaire du Conseil communal                                       | 9'000.00             |                     | 9'000             |                  | 10'000.00           |                     |
| 100.3003    | Jetons de présence   | 67'885.00            |                     | 75'000            |                  | 77'275.50           |                     |
| 100.3030    | Allocations familiales   | 198.00               |                     |                   |                  | 210.00              |                     |
| 100.3030.01 | Contributions AVS, AI et AC  | 559.20               |                     | 600               |                  | 621.30              |                     |
| 100.3050    | Assurances accidents et maladie                                      | 68.05                |                     | 100               |                  | 77.80               |                     |
| 100.3060    | Débours  | 19'143.05            |                     | 20'000            |                  | 20'928.70           |                     |
| 100.3101    | Imprimés et fournitures de bureau                                    | 21'472.00            |                     | 20'000            |                  | 36'492.05           |                     |
| 100.3102    | Annonces   | 12'830.20            |                     | 10'000            |                  | 13'072.95           |                     |
| 100.3181    | Frais d'affranchissements  | 4'577.38             |                     | 8'000             |                  | 7'951.90            |                     |
| 100.3185    | Retransmissions télévisées des séances du Conseil communal           | 72'024.75            |                     | 77'500            |                  | 83'928.00           |                     |
| 100.3185.01 | Frais d'infrastructure (canal pour retransmission des séances du CC) | 11'096.25            |                     | 15'000            |                  | 4'035.00            |                     |
| <b>110</b>  | <b>MUNICIPALITE</b>  | <b>1'050'040.25</b>  | <b>227'848.50</b>   | <b>1'037'100</b>  | <b>168'000</b>   | <b>1'055'986.80</b> | <b>144'896.80</b>   |
| 110.3001    | Rétributions des autorités   | 461'215.80           |                     | 461'300           |                  | 461'465.80          |                     |
| 110.3001.01 | Indemnité fixe pour la syndication                                   | 22'999.80            |                     | 23'000            |                  | 22'999.80           |                     |
| 110.3001.02 | Indemnité répartie selon importance des représentations municipales  | 50'000.00            |                     | 50'000            |                  | 50'000.00           |                     |
| 110.3003    | Jetons de présence des commissions municipales                       | 14'650.00            |                     | 18'000            |                  | 17'920.00           |                     |
| 110.3030    | Allocations familiales   | 11'752.75            |                     | 10'900            |                  | 12'339.59           |                     |
| 110.3030.01 | Contributions AVS, AI et AC  | 37'717.05            |                     | 34'900            |                  | 36'490.11           |                     |
| 110.3040    | Caisse de pensions et de prévoyance                                  | 70'510.20            |                     | 69'800            |                  | 70'799.40           |                     |
| 110.3050    | Assurances accidents et maladie                                      | 8'682.30             |                     | 7'100             |                  | 8'957.20            |                     |

## Commune de Vevey Comptes 2010

|             |  | Comptes 2010        |                  | Budget 2010      |               | Comptes 2009        |                  |
|-------------|--|---------------------|------------------|------------------|---------------|---------------------|------------------|
|             |  | Charges             | Revenus          | Charges          | Revenus       | Charges             | Revenus          |
| 110.3060    | Frais de représentation, vacations et déplacements           | 85'652.35           |                  | 75'000           |               | 88'154.90           |                  |
| 110.3071    | Pensions de retraite   | 283'860.00          |                  | 284'100          |               | 283'860.00          |                  |
| 110.3182    | Téléphones   | 3'000.00            |                  | 3'000            |               | 3'000.00            |                  |
| 110.4361.01 | Contribution des municipaux à leur pension de retraite       |                     | 8'048.80         |                  | 8'000         |                     | 8'048.80         |
| 110.4361.02 | Tantièmes et jetons de présence                              |                     | 219'799.70       |                  | 160'000       |                     | 136'848.00       |
| <b>120</b>  | <b>GREFFE MUNICIPAL</b>                                      | <b>1'388'656.10</b> | <b>37'304.70</b> | <b>1'349'500</b> | <b>33'200</b> | <b>1'396'028.90</b> | <b>34'317.50</b> |
| 120.3011    | Traitements  | 1'076'034.30        |                  | 1'036'000        |               | 1'098'536.90        |                  |
| 120.3012    | Salaires du personnel auxiliaire                             | 4'596.90            |                  | 3'000            |               | 79.80               |                  |
| 120.3030    | Allocations familiales                                       | 23'763.45           |                  | 23'300           |               | 22'881.50           |                  |
| 120.3030.01 | Contributions AVS, AI et AC                                  | 66'521.90           |                  | 64'400           |               | 67'664.15           |                  |
| 120.3040    | Caisse de pensions et de prévoyance                          | 140'326.40          |                  | 145'100          |               | 144'036.00          |                  |
| 120.3050    | Assurances accidents et maladie                              | 16'036.70           |                  | 15'700           |               | 16'828.45           |                  |
| 120.3060    | Frais de déplacements et débours                             | 3'863.40            |                  | 5'000            |               | 3'143.70            |                  |
| 120.3101    | Imprimés et fournitures de bureau                            | 18'133.25           |                  | 20'000           |               | 10'348.35           |                  |
| 120.3101.01 | Votations et élections                                       | 15'254.75           |                  | 10'000           |               | 11'416.70           |                  |
| 120.3102    | Annonces et abonnements journaux                             | 3'560.95            |                  | 5'000            |               | 1'874.95            |                  |
| 120.3181    | Frais d'affranchissements                                    | 13'830.00           |                  | 12'000           |               | 10'872.55           |                  |
| 120.3182    | Téléphones   | 6'734.10            |                  | 10'000           |               | 8'345.85            |                  |
| 120.4311    | Taxes et émoluments  |                     | 32'145.00        |                  | 27'000        |                     | 25'200.00        |
| 120.4356    | Facturation de services à des tiers                          |                     |                  |                  | 1'000         |                     |                  |
| 120.4361.01 | Part du personnel à l'assurance accidents non professionnels |                     | 5'159.70         |                  | 5'200         |                     | 5'224.70         |
| 120.4361.02 | Ristournes d'assurances                                      |                     |                  |                  |               |                     | 2'874.80         |
| 120.4362    | Remboursement de frais                                       |                     |                  |                  |               |                     | 1'018.00         |

## Commune de Vevey Comptes 2010

|             |   | Comptes 2010      |                  | Budget 2010    |               | Comptes 2009      |                  |
|-------------|---|-------------------|------------------|----------------|---------------|-------------------|------------------|
|             |   | Charges           | Revenus          | Charges        | Revenus       | Charges           | Revenus          |
| <b>121</b>  | <b>ADMINISTRATION GENERALE</b>  | <b>925'159.91</b> | <b>14'065.45</b> | <b>940'200</b> | <b>20'000</b> | <b>872'717.15</b> | <b>27'170.65</b> |
| 121.3012    | Salaires du personnel auxiliaire  |                   |                  |                |               | 825.80            |                  |
| 121.3030    | Allocations familiales  |                   |                  |                |               | 17.33             |                  |
| 121.3030.01 | Contributions AVS, AI et AC   |                   |                  |                |               | 51.27             |                  |
| 121.3050    | Assurances accidents et maladie   |                   |                  |                |               | 12.55             |                  |
| 121.3101    | Impression brochures budget, comptes et rapport de gestion                                | 9'364.90          |                  | 10'000         |               | 13'340.65         |                  |
| 121.3101.01 | Archives communales   | 2'584.60          |                  | 10'000         |               | 4'569.15          |                  |
| 121.3102    | Acquisition du jeu "La Suisse - Le Jeu"   |                   |                  |                |               | 7'532.00          |                  |
| 121.3111    | Achats mobilier, machines et matériel   | 93'035.30         |                  | 89'100         |               | 38'217.95         |                  |
| 121.3151    | Entretien de mobilier, machines et matériel   |                   |                  | 5'000          |               | 1'048.40          |                  |
| 121.3170    | Frais de réceptions et de manifestations  | 55'279.95         |                  | 55'000         |               | 48'944.10         |                  |
| 121.3170.01 | Frais de jumelage   | 25'000.00         |                  | 30'000         |               | 25'000.00         |                  |
| 121.3170.02 | Vin pour les réceptions   | 7'227.60          |                  | 5'000          |               | 4'400.40          |                  |
| 121.3170.03 | Vin offert  | 11'643.80         |                  | 11'000         |               | 11'097.90         |                  |
| 121.3182    | Téléphones  |                   |                  |                |               | 34'021.05         |                  |
| 121.3186    | Assurances de tiers, choses et RC   | 113'506.20        |                  | 125'000        |               | 117'012.10        |                  |
| 121.3186.01 | Assurances incendies  | 379'245.80        |                  | 380'000        |               | 388'347.70        |                  |
| 121.3329    | Autres amortissements du patrimoine administratif   | 27'755.86         |                  |                |               |                   |                  |
| 121.3528    | Participation aux charges du Service des Affaires Intercommunales                         | 156'399.90        |                  | 176'000        |               | 134'162.80        |                  |
| 121.3902.02 | Valorisation des rabais accordés sur les ventes des vins de la commune                    | 23'672.00         |                  | 23'700         |               | 23'672.00         |                  |
| 121.3902.03 | Valorisation des prestations communales pour le ramassage des déchets de l'administration | 20'444.00         |                  | 20'400         |               | 20'444.00         |                  |
| 121.4352    | Ventes du jeu "La Suisse - Le Jeu"  |                   |                  |                |               |                   | 50.00            |
| 121.4361.01 | Part du personnel à l'assurance accidents non professionnels                              |                   |                  |                |               |                   | 4.15             |
| 121.4362    | Remboursement de frais  |                   | 4'065.45         |                | 10'000        |                   | 2'002.50         |

## Commune de Vevey Comptes 2010

|             |   | Comptes 2010      |                  | Budget 2010    |               | Comptes 2009      |                  |
|-------------|---|-------------------|------------------|----------------|---------------|-------------------|------------------|
|             |   | Charges           | Revenus          | Charges        | Revenus       | Charges           | Revenus          |
| 121.4363    | Remboursement de dommages   |                   |                  |                |               |                   | 15'114.00        |
| 121.4801    | Prélèvement sur fonds de renouvellement machines et matériel                                |                   | 10'000.00        |                | 10'000        |                   | 10'000.00        |
| <b>122</b>  | <b>OFFICE DE LA COMMUNICATION</b>   | <b>227'987.70</b> | <b>71'889.85</b> | <b>248'300</b> | <b>66'700</b> | <b>232'564.55</b> | <b>72'314.75</b> |
| 122.3011    | Traitements   | 73'889.05         |                  | 124'400        |               | 95'580.35         |                  |
| 122.3012    | Salaires du personnel auxiliaire  | 42'211.45         |                  | 3'000          |               | 24'983.45         |                  |
| 122.3030    | Allocations familiales  | 2'554.20          |                  | 2'800          |               | 2'526.68          |                  |
| 122.3030.01 | Contributions AVS, AI et AC   | 7'185.10          |                  | 8'100          |               | 7'471.92          |                  |
| 122.3040    | Caisse de pensions et de prévoyance   | 11'593.80         |                  | 16'600         |               | 13'693.75         |                  |
| 122.3050    | Assurances accidents et maladie   | 1'836.65          |                  | 2'200          |               | 1'971.05          |                  |
| 122.3060    | Frais de déplacements et débours  |                   |                  | 1'000          |               |                   |                  |
| 122.3101    | Imprimés et fournitures de bureau   | 2'839.55          |                  | 3'000          |               | 2'176.00          |                  |
| 122.3102    | Livres, journaux, documentation et frais d'annonces   | 1'615.40          |                  | 1'500          |               | 202.65            |                  |
| 122.3181    | Frais d'affranchissements   | 85.30             |                  | 2'000          |               | 59.50             |                  |
| 122.3182    | Téléphones  | 940.20            |                  | 2'500          |               | 754.70            |                  |
| 122.3193    | Cotisations   |                   |                  | 500            |               |                   |                  |
| 122.3312    | Amortissement travaux création Office d'information (guichet unique) (01/2006, 9143.300.03) | 19'000.00         |                  | 19'000         |               | 19'000.00         |                  |
| 122.3665    | Achat de six AG-Flexi CFF   | 58'650.00         |                  | 58'700         |               | 58'650.00         |                  |
| 122.3665.01 | Achat cartes CGN  | 5'587.00          |                  | 3'000          |               | 5'494.50          |                  |
| 122.4361.01 | Part du personnel à l'assurance accidents non professionnels                                |                   | 579.15           |                | 700           |                   | 601.25           |
| 122.4361.02 | Ristournes d'assurances   |                   | 293.70           |                |               |                   | 249.00           |
| 122.4362    | Vente de six AG-Flexi CFF   |                   | 65'430.00        |                | 63'000        |                   | 66'081.00        |
| 122.4362.01 | Vente cartes CGN  |                   | 5'587.00         |                | 3'000         |                   | 5'383.50         |

## Commune de Vevey Comptes 2010

|             |   | Comptes 2010        |                  | Budget 2010      |               | Comptes 2009        |                  |
|-------------|---|---------------------|------------------|------------------|---------------|---------------------|------------------|
|             |   | Charges             | Revenus          | Charges          | Revenus       | Charges             | Revenus          |
| <b>123</b>  | <b>COMMUNICATION</b>  | <b>186'490.05</b>   | <b>368.55</b>    | <b>178'700</b>   | <b>300</b>    | <b>44'845.45</b>    |                  |
| 123.3011    | Traitements   | 72'578.50           |                  | 61'200           |               |                     |                  |
| 123.3030    | Allocations familiales  | 1'596.75            |                  | 1'400            |               |                     |                  |
| 123.3030.01 | Contributions AVS, AI et AC   | 4'602.40            |                  | 3'800            |               |                     |                  |
| 123.3040    | Caisses de pensions et de prévoyance  | 10'056.00           |                  | 8'700            |               |                     |                  |
| 123.3050    | Assurances accidents et maladie   | 1'099.80            |                  | 800              |               |                     |                  |
| 123.3156    | Entretien écrans et bornes d'information sur domaine public                                       | 13'512.00           |                  | 20'000           |               | 12'912.00           |                  |
| 123.3170    | Relations publiques   | 10'450.95           |                  | 10'000           |               | 9'974.75            |                  |
| 123.3182    | Téléphones  | 1'833.65            |                  | 2'000            |               | 621.60              |                  |
| 123.3185    | Prestations fournies par des tiers (mise à jour des deux écrans et des trois bornes "multiboxes") | 10'760.00           |                  | 10'800           |               | 10'760.00           |                  |
| 123.3185.01 | Film de présentation de Vevey   | 60'000.00           |                  | 60'000           |               |                     |                  |
| 123.3185.02 | Réalisation d'un clip vidéo attractif sur Vevey   |                     |                  |                  |               | 10'577.10           |                  |
| 123.4361.01 | Part du personnel à l'assurance accidents non professionnels                                      |                     | 368.55           |                  | 300           |                     |                  |
| <b>130</b>  | <b>SUBVENTIONS ET MANIFESTATIONS DIVERSES</b>   | <b>3'151'731.10</b> | <b>10'000.00</b> | <b>3'169'600</b> | <b>10'000</b> | <b>2'890'785.95</b> | <b>10'000.00</b> |
| 130.3170    | Manifestation du 1er août   | 41'983.50           |                  | 42'300           |               | 30'373.70           |                  |
| 130.3193    | Cotisations à Union des Villes Suisses et Union des Communes Vaudoises                            | 26'843.70           |                  | 26'000           |               | 19'938.60           |                  |
| 130.3517    | Participation aux déficits des entreprises de transports publics                                  | 2'053'537.80        |                  | 2'054'500        |               | 1'835'621.90        |                  |
| 130.3529    | Communauté intercommunale d'équipements du Haut-Léman (CIEHL)                                     | 89'885.00           |                  | 91'500           |               | 88'265.00           |                  |
| 130.3652    | Subvention pour les journées du Visual-Merchandising  | 5'000.00            |                  | 5'000            |               | 5'000.00            |                  |
| 130.3653    | Observatoire régional d'astronomie  | 1'600.00            |                  | 1'600            |               | 1'600.00            |                  |

## Commune de Vevey Comptes 2010

|             |   | Comptes 2010 |         | Budget 2010 |         | Comptes 2009 |         |
|-------------|---|--------------|---------|-------------|---------|--------------|---------|
|             |   | Charges      | Revenus | Charges     | Revenus | Charges      | Revenus |
| 130.3653.01 | Association La Barque des Enfants "La Demoiselle", Vevey            | 5'000.00     |         | 5'000       |         | 5'000.00     |         |
| 130.3653.02 | Abbaye de l'Arc, Vevey  |              |         |             |         | 5'000.00     |         |
| 130.3653.03 | Association Chapelle Balthus, Rossinière                            |              |         |             |         | 10'000.00    |         |
| 130.3655    | Subvention à l'AVIVO (repas annuel)                                 | 2'500.00     |         | 2'500       |         | 2'500.00     |         |
| 130.3658    | Montreux-Vevey Tourisme   | 515'800.00   |         | 515'800     |         | 515'708.00   |         |
| 130.3658.01 | Office national suisse du tourisme et Fédération suisse du tourisme | 1'750.00     |         | 1'600       |         | 1'750.00     |         |
| 130.3658.02 | Conseil pour le développement économique du canton de Vaud          | 2'696.55     |         | 2'600       |         | 2'647.95     |         |
| 130.3658.03 | Promotion économique Montreux-Vevey (PROMOVE)                       | 125'839.00   |         | 128'000     |         | 123'571.00   |         |
| 130.3658.04 | Subvention à l'Association Swissmedia                               |              |         |             |         | 50'000.00    |         |
| 130.3658.05 | Pôle technologique Swissmedia                                       | 94'731.00    |         | 90'700      |         | 40'625.00    |         |
| 130.3658.08 | Fondation pour l'équipement touristique de la région veveysanne     | 5'000.00     |         | 5'000       |         | 5'000.00     |         |
| 130.3658.10 | Manifestation du 31 décembre sur la Grande Place de Vevey           | 6'000.00     |         | 6'000       |         | 6'000.00     |         |
| 130.3658.11 | Association AstroPléiades - Parcours Claude Nicollier               | 1'500.00     |         | 1'500       |         | 1'500.00     |         |
| 130.3658.13 | Subventions à des manifestations organisées par des tiers           | 22'390.00    |         | 20'000      |         | 10'500.00    |         |
| 130.3658.14 | Subvention à la Société de développement de Vevey (SDV)             | 5'000.00     |         | 5'000       |         | 5'000.00     |         |
| 130.3658.15 | Subvention à la Foire de la St-Martin                               | 10'000.00    |         | 10'000      |         | 10'000.00    |         |
| 130.3659    | Subventions, dons, frais divers                                     | 64'674.55    |         | 85'000      |         | 43'184.80    |         |
| 130.3659.01 | Aide humanitaire et en cas de catastrophe                           | 10'000.00    |         | 10'000      |         | 10'000.00    |         |
| 130.3659.02 | Aide aux pays en voie de développement                              | 60'000.00    |         | 60'000      |         | 52'000.00    |         |
| 130.3659.03 | Don au Comité "Non au chambardement des polices vaudoises"          |              |         |             |         | 10'000.00    |         |

## Commune de Vevey Comptes 2010

|             |  | Comptes 2010      |                  | Budget 2010    |               | Comptes 2009      |                  |
|-------------|--|-------------------|------------------|----------------|---------------|-------------------|------------------|
|             |  | Charges           | Revenus          | Charges        | Revenus       | Charges           | Revenus          |
| 130.4362    | Remboursement de frais   |                   | 10'000.00        |                | 10'000        |                   | 10'000.00        |
| <b>131</b>  | <b>PRESTATIONS LEGALES</b>   | <b>32'280.00</b>  |                  | <b>32'300</b>  |               | <b>32'280.00</b>  |                  |
| 131.3902    | Inhumations/incinérations - Valorisation des prestations communales aux veveysans              | 32'280.00         |                  | 32'300         |               | 32'280.00         |                  |
| <b>132</b>  | <b>SANTE PUBLIQUE</b>  | <b>248'597.35</b> | <b>6'279.00</b>  | <b>258'600</b> | <b>6'300</b>  | <b>184'300.55</b> | <b>6'293.00</b>  |
| 132.3185    | Contrôle des champignons   | 1'236.30          |                  | 1'300          |               | 1'000.00          |                  |
| 132.3514    | Participation aux frais de contrôle des abattages (selon budget du SIGE)                       | 72'897.80         |                  | 82'000         |               | 75'104.55         |                  |
| 132.3514.01 | Participation aux frais du Centre de collecte des sous-produits animaux (selon budget du SIGE) | 161'274.65        |                  | 161'300        |               | 95'438.20         |                  |
| 132.3524    | Frais incinération animaux et inspectorat du bétail  | 3'223.60          |                  | 4'000          |               | 2'792.80          |                  |
| 132.3654    | Indemnités aux médecins pour permanence médicale   | 9'965.00          |                  | 10'000         |               | 9'965.00          |                  |
| 132.4524    | Participation des communes pour permanence médicale  |                   | 6'279.00         |                | 6'300         |                   | 6'293.00         |
| <b>140</b>  | <b>SERVICE DU PERSONNEL</b>  | <b>526'433.81</b> | <b>48'945.90</b> | <b>584'300</b> | <b>49'300</b> | <b>501'049.05</b> | <b>59'359.85</b> |
| 140.3011    | Traitements  | 418'484.35        |                  | 449'100        |               | 397'031.45        |                  |
| 140.3012    | Salaires du personnel auxiliaire   |                   |                  | 5'000          |               | 699.95            |                  |
| 140.3030    | Allocations familiales   | 9'206.65          |                  | 10'400         |               | 8'258.12          |                  |
| 140.3030.01 | Contributions AVS, AI et AC  | 25'566.85         |                  | 27'800         |               | 24'420.78         |                  |
| 140.3040    | Caisse de pensions et de prévoyance  | 50'152.00         |                  | 62'800         |               | 50'302.60         |                  |
| 140.3050    | Assurances accidents et maladie  | 6'154.30          |                  | 7'000          |               | 6'030.60          |                  |
| 140.3060    | Frais de déplacements et débours   | 1'188.40          |                  | 1'500          |               | 1'302.95          |                  |
| 140.3101    | Frais de bureau et économat  | 7'767.60          |                  | 8'500          |               | 6'220.15          |                  |
| 140.3102    | Annonces et abonnements journaux   | 464.00            |                  | 600            |               | 454.00            |                  |
| 140.3181    | Frais d'affranchissements  | 5'308.11          |                  | 4'300          |               | 4'412.35          |                  |
| 140.3182    | Téléphones   | 1'991.55          |                  | 2'000          |               | 1'766.10          |                  |

## Commune de Vevey Comptes 2010

|             |   | Comptes 2010      |                   | Budget 2010    |                | Comptes 2009      |                  |
|-------------|---|-------------------|-------------------|----------------|----------------|-------------------|------------------|
|             |   | Charges           | Revenus           | Charges        | Revenus        | Charges           | Revenus          |
| 140.3185    | Honoraires et frais d'expertises                                  |                   |                   | 5'000          |                |                   |                  |
| 140.3193    | Cotisations diverses  | 150.00            |                   | 300            |                | 150.00            |                  |
| 140.4361.01 | Part du personnel à l'assurance accidents non professionnels      |                   | 1'938.30          |                | 2'300          |                   | 1'838.85         |
| 140.4361.03 | Remboursement de traitements et charges sociales                  |                   |                   |                |                |                   | 1'000.00         |
| 140.4362    | Remboursement de frais  |                   | 7.60              |                |                |                   | 21.00            |
| 140.4901    | Imputation interne frais de personnel                             |                   | 47'000.00         |                | 47'000         |                   | 56'500.00        |
| <b>141</b>  | <b>PERSONNEL, CHARGES SOCIALES, ASSURANCES</b>                    | <b>538'650.95</b> | <b>382'466.65</b> | <b>605'600</b> | <b>317'400</b> | <b>451'273.86</b> | <b>92'910.68</b> |
| 141.3011    | Traitements du personnel  | 97'864.00         |                   | 97'900         |                | 95'871.00         |                  |
| 141.3030    | Allocations familiales  | 2'153.00          |                   | 2'300          |                |                   |                  |
| 141.3030.01 | Contributions AVS, AI et AC                                       | 6'077.15          |                   | 6'100          |                | 5'954.18          |                  |
| 141.3040    | Caisse de pensions et de prévoyance                               | 13'470.00         |                   | 13'600         |                | 13'134.00         |                  |
| 141.3050    | Assurances accidents et maladie                                   | 1'504.35          |                   | 1'500          |                | 1'465.05          |                  |
| 141.3050.01 | Participation assurance maladie                                   | 15'055.80         |                   | 20'000         |                | 13'105.20         |                  |
| 141.3060    | Frais de déplacements et débours                                  | 1'591.10          |                   | 2'000          |                | 1'564.45          |                  |
| 141.3071    | Allocations aux pensionnés  | 121'194.70        |                   | 129'600        |                | 127'696.35        |                  |
| 141.3091    | Frais de formation du personnel                                   | 91'345.10         |                   | 144'800        |                | 53'492.55         |                  |
| 141.3092    | Frais de recherche de personnel                                   | 30'231.20         |                   | 52'000         |                | 30'657.75         |                  |
| 141.3093    | Frais sanitaires concernant le personnel                          | 9'445.00          |                   | 10'000         |                | 4'276.00          |                  |
| 141.3099.01 | Sécurité au travail   | 5'515.25          |                   | 11'000         |                | 4'336.10          |                  |
| 141.3099.02 | Charges diverses de personnel                                     | 25'165.85         |                   | 25'000         |                | 19'606.08         |                  |
| 141.3099.03 | Grabeau du personnel  | 20'244.30         |                   | 20'000         |                | 24'833.60         |                  |
| 141.3099.04 | Indemnités, dépens et intérêts dus suite à un prononcé de justice | 32'751.50         |                   |                |                |                   |                  |
| 141.3099.05 | Journée des Directions et Services                                | 18'750.00         |                   | 22'500         |                |                   |                  |
| 141.3111    | Achats de matériel informatique et de logiciels                   | 38'000.00         |                   | 38'000         |                |                   |                  |
| 141.3182    | Téléphones  | 158.65            |                   | 300            |                | 133.55            |                  |



## Commune de Vevey Comptes 2010

|             |  | Comptes 2010      |                   | Budget 2010      |                | Comptes 2009      |                   |
|-------------|--|-------------------|-------------------|------------------|----------------|-------------------|-------------------|
|             |  | Charges           | Revenus           | Charges          | Revenus        | Charges           | Revenus           |
| 141.3185    | Honoraires pour prévention et médiation pour gestion des relations de travail conflictuelles | 8'134.00          |                   | 9'000            |                | 3'500.00          |                   |
| 141.3185.01 | Honoraires pour audits   |                   |                   |                  |                | 51'648.00         |                   |
| 141.4361    | Allocations de maternité et perte de gain (APG)  |                   |                   |                  | 80'000         |                   |                   |
| 141.4361.01 | Part du personnel à l'assurance accidents non professionnels                                 |                   | 489.30            |                  | 400            |                   | 478.85            |
| 141.4361.02 | Ristournes d'assurances  |                   | 5'355.15          |                  | 170'000        |                   | 22'465.05         |
| 141.4361.03 | Remboursement de traitements et charges sociales   |                   | 71'708.90         |                  | 65'000         |                   | 67'004.35         |
| 141.4362    | Remboursement de frais   |                   | 2'885.30          |                  | 2'000          |                   | 2'962.43          |
| 141.4363    | Remboursement de dommages  |                   | 302'028.00        |                  |                |                   |                   |
| <b>142</b>  | <b>SERVICE INFORMATIQUE</b>  | <b>978'259.29</b> | <b>135'520.10</b> | <b>1'139'100</b> | <b>122'900</b> | <b>865'446.12</b> | <b>143'674.95</b> |
| 142.3011    | Traitements  | 264'933.50        |                   | 288'400          |                | 248'675.20        |                   |
| 142.3030    | Allocations familiales   | 5'828.55          |                   | 6'500            |                | 5'218.26          |                   |
| 142.3030.01 | Contributions AVS, AI et AC  | 16'410.10         |                   | 17'900           |                | 15'431.39         |                   |
| 142.3040    | Caisse de pensions et de prévoyance  | 36'918.00         |                   | 39'800           |                | 34'496.40         |                   |
| 142.3050    | Assurances accidents et maladie  | 3'910.45          |                   | 4'300            |                | 3'787.55          |                   |
| 142.3060    | Frais de déplacements et débours   | 45.35             |                   | 400              |                | 74.55             |                   |
| 142.3101    | Imprimés et fournitures de bureau  | 27'472.95         |                   | 28'000           |                | 25'846.50         |                   |
| 142.3102    | Abonnements journaux et documentation  | 60.00             |                   | 900              |                | 570.01            |                   |
| 142.3111    | Achat matériel informatique et logiciel  | 266'398.31        |                   | 275'000          |                | 244'835.41        |                   |
| 142.3151.01 | Entretien de l'équipement informatique   | 17'150.85         |                   | 33'500           |                | 39'820.55         |                   |
| 142.3151.02 | Maintenance des logiciels  | 91'747.33         |                   | 119'400          |                | 87'061.50         |                   |
| 142.3181    | Frais d'affranchissements  | 168.00            |                   | 400              |                | 115.50            |                   |
| 142.3182    | Téléphones et télécommunications   | 98'384.30         |                   | 105'800          |                | 22'836.60         |                   |
| 142.3182.01 | Frais de gestion du site internet www.vevey.ch   | 41'842.70         |                   | 41'900           |                | 42'791.60         |                   |
| 142.3182.02 | Frais de l'internet par WI-FI (sans fil)   | 8'206.70          |                   | 17'000           |                | 38'125.60         |                   |
| 142.3185    | Honoraires, études et frais d'expertises   | 16'462.80         |                   | 17'500           |                | 19'413.70         |                   |
| 142.3186    | Assurances de tiers, choses et RC  | 2'745.80          |                   | 2'800            |                | 2'745.80          |                   |

## Commune de Vevey Comptes 2010

|             |   | Comptes 2010      |                  | Budget 2010    |         | Comptes 2009      |                  |
|-------------|---|-------------------|------------------|----------------|---------|-------------------|------------------|
|             |   | Charges           | Revenus          | Charges        | Revenus | Charges           | Revenus          |
| 142.3313.04 | Amortissement mise à niveau de l'infrastructure informatique communale (23/04, 9146.142.01)                       | 27'573.60         |                  | 33'600         |         | 33'600.00         |                  |
| 142.3313.05 | Amort. crédit pour mise à niveau de l'infrastructure informatique communale tranche 2009 (18/09, 9146.142.10)     | 52'000.00         |                  | 52'000         |         |                   |                  |
| 142.3313.06 | Amort crédit achat et mise en place d'un système de gestion électronique des documents (GED) (20/09, 9146.142.20) |                   |                  | 54'000         |         |                   |                  |
| 142.4356    | Recettes publicitaires du site internet www.vevey.ch  |                   | 3'000.00         |                | 2'500   |                   | 2'700.00         |
| 142.4361    | Allocations de maternité et perte de gain (APG)   |                   | 2'952.45         |                |         |                   | 4'351.45         |
| 142.4361.01 | Part du personnel à l'assurance accidents non professionnels  |                   | 1'297.05         |                | 1'400   |                   | 1'217.05         |
| 142.4362    | Remboursement de frais  |                   | 55'466.90        |                | 55'000  |                   | 55'034.40        |
| 142.4363    | Remboursement de dommages   |                   |                  |                |         |                   | 15'441.00        |
| 142.4902    | Imputations internes de biens, services et marchandises   |                   | 72'803.70        |                | 64'000  |                   | 64'931.05        |
| <b>145</b>  | <b>FORMATION DES APPRENTIS(ES)</b>  | <b>333'606.50</b> | <b>38'983.65</b> | <b>356'700</b> |         | <b>299'716.00</b> | <b>12'848.65</b> |
| 145.3011    | Traitements des apprentis(es)   | 264'190.10        |                  | 258'500        |         | 233'612.00        |                  |
| 145.3030    | Allocations familiales  | 6'085.00          |                  | 6'400          |         | 4'863.65          |                  |
| 145.3030.01 | Contributions AVS, AI et AC   | 12'946.80         |                  | 17'600         |         | 14'382.80         |                  |
| 145.3040    | Caisse de pensions et de prévoyance   | 444.00            |                  |                |         |                   |                  |
| 145.3050    | Assurances accidents et maladie   | 8'477.90          |                  | 7'900          |         | 7'316.20          |                  |
| 145.3050.01 | Participation assurance maladie   |                   |                  |                |         | 12'135.45         |                  |
| 145.3091    | Frais de formation des apprentis(es)  | 16'883.10         |                  | 34'300         |         | 14'444.20         |                  |
| 145.3099    | Charges diverses des apprentis(es)  | 24'579.60         |                  | 32'000         |         | 12'961.70         |                  |
| 145.4361    | Allocations de maternité et perte de gain (APG)   |                   |                  |                |         |                   | 2'161.70         |
| 145.4361.01 | Part du personnel à l'assurance accidents non professionnels  |                   | 63.55            |                |         |                   | 21.15            |

## Commune de Vevey Comptes 2010

|             |   | Comptes 2010      |                   | Budget 2010    |                | Comptes 2009      |                   |
|-------------|---|-------------------|-------------------|----------------|----------------|-------------------|-------------------|
|             |   | Charges           | Revenus           | Charges        | Revenus        | Charges           | Revenus           |
| 145.4361.02 | Ristournes d'assurances   |                   | 14'920.10         |                |                |                   | 3'265.80          |
| 145.4512    | Participation du canton pour le maintien de places d'apprentissages |                   | 24'000.00         |                |                |                   | 7'400.00          |
| <b>150</b>  | <b>SERVICE DES AFFAIRES INTERCOMMUNALES</b>                         | <b>606'227.74</b> | <b>707'714.35</b> | <b>762'200</b> | <b>764'200</b> | <b>588'594.10</b> | <b>612'131.80</b> |
| 150.3011    | Traitements   | 467'846.60        |                   | 584'900        |                | 465'317.90        |                   |
| 150.3030    | Allocations familiales  | 10'292.65         |                   | 13'200         |                | 9'641.77          |                   |
| 150.3030.01 | Contributions AVS, AI et AC   | 28'521.85         |                   | 35'800         |                | 28'512.28         |                   |
| 150.3040    | Caisse de pensions et de prévoyance                                 | 66'318.60         |                   | 83'300         |                | 65'740.80         |                   |
| 150.3050    | Assurances accidents et maladie                                     | 6'968.55          |                   | 9'000          |                | 7'156.70          |                   |
| 150.3060    | Frais de déplacements et débours                                    | 2'686.15          |                   | 3'500          |                | 2'006.90          |                   |
| 150.3080    | Personnel intérimaire facturé par des tiers                         |                   |                   | 3'000          |                |                   |                   |
| 150.3101    | Frais de bureau et économat   | 7'758.80          |                   | 5'000          |                | 5'603.00          |                   |
| 150.3102    | Abonnements, livres, documentation                                  | 738.55            |                   | 1'000          |                | 592.55            |                   |
| 150.3161    | Loyers et charges (bureaux rue du Simplon 50)                       | 8'640.00          |                   |                |                |                   |                   |
| 150.3181    | Frais d'affranchissements   | 1'345.79          |                   | 3'000          |                | 1'496.55          |                   |
| 150.3182    | Frais de téléphones et fax  | 2'348.80          |                   | 3'000          |                | 2'102.65          |                   |
| 150.3185    | Honoraires, études et frais d'expertises                            |                   |                   | 15'000         |                |                   |                   |
| 150.3188    | Frais de déménagement   | 1'319.40          |                   |                |                |                   |                   |
| 150.3189    | Affaires intercommunales  | 1'442.00          |                   | 2'500          |                | 423.00            |                   |
| 150.4361.01 | Part du personnel à l'assurance accidents non professionnels        |                   | 2'166.30          |                | 2'900          |                   | 2'171.95          |
| 150.4362    | Facturation de prestations du SAI                                   |                   | 56'386.25         |                | 56'500         |                   | 51'945.05         |
| 150.4362.01 | Remboursement de frais  |                   | 2'247.20          |                |                |                   |                   |
| 150.4528    | Contributions des communes du district                              |                   | 646'914.60        |                | 704'800        |                   | 558'014.80        |
| <b>155</b>  | <b>DEVELOPPEMENT DURABLE/AGENDA 21 LOCAL</b>                        | <b>213'519.10</b> | <b>3'845.75</b>   | <b>212'800</b> | <b>2'600</b>   | <b>174'284.70</b> | <b>1'472.00</b>   |
| 155.3011    | Traitements du personnel  | 115'993.80        |                   | 116'000        |                | 102'145.20        |                   |
| 155.3012    | Salaires du personnel temporaire                                    | 14'612.50         |                   | 15'000         |                | 12'334.00         |                   |
| 155.3030    | Allocations familiales  | 2'873.35          |                   | 2'700          |                | 2'404.13          |                   |

## Commune de Vevey Comptes 2010

|             |   | Comptes 2010 |          | Budget 2010 |         | Comptes 2009 |         |
|-------------|---|--------------|----------|-------------|---------|--------------|---------|
|             |   | Charges      | Revenus  | Charges     | Revenus | Charges      | Revenus |
| 155.3030.01 | Contributions AVS, AI et AC   | 7'840.90     |          | 8'100       |         | 7'109.57     |         |
| 155.3040    | Caisse de pensions et de prévoyance   | 16'588.80    |          | 16'700      |         | 14'578.20    |         |
| 155.3050    | Assurances accidents et maladie   | 1'892.25     |          | 2'000       |         | 1'756.60     |         |
| 155.3060    | Frais de déplacements et débours  | 820.00       |          | 800         |         | 385.50       |         |
| 155.3064    | Frais de participation à des conférences séminaires et congrès                      | 1'523.20     |          | 1'600       |         | 628.20       |         |
| 155.3101    | Frais de bureau et économat   | 1'396.50     |          | 900         |         | 1'352.75     |         |
| 155.3102    | Documentation   | 485.45       |          | 500         |         | 540.60       |         |
| 155.3102.01 | Annonces et abonnements journaux  | 754.98       |          | 500         |         | 1'074.95     |         |
| 155.3113    | Achats de mobilier et d'équipements pour autres locaux                              | 57.50        |          | 1'500       |         |              |         |
| 155.3123    | Equipement de parkings et subventions pour action "vélos électriques"               |              |          |             |         | 1'120.00     |         |
| 155.3142    | Aménagement de parkings pour vélos (structure et équipement)                        | 6'000.00     |          | 6'000       |         | 5'306.95     |         |
| 155.3142.01 | Travaux d'installation par des tiers de parkings pour vélos                         | 5'649.00     |          | 5'000       |         |              |         |
| 155.3181    | Frais d'affranchissements   | 963.02       |          | 2'000       |         | 1'154.20     |         |
| 155.3182    | Téléphones  | 1'359.05     |          | 1'800       |         | 1'364.25     |         |
| 155.3193    | Cotisations   | 296.00       |          | 700         |         | 120.00       |         |
| 155.3653    | Frais d'animation   | 12'473.35    |          | 10'000      |         | 10'724.60    |         |
| 155.3657    | Participation au projet "VLS" - Service de prêt gratuit de vélos (en libre service) | 5'000.00     |          | 5'000       |         | 5'000.00     |         |
| 155.3657.01 | Installation de la station de la Gare (parc vélos 2ème partie)                      | 10'939.45    |          | 10'000      |         |              |         |
| 155.3667    | Aide individuelle pour achat de vélos électriques                                   | 6'000.00     |          | 6'000       |         | 5'185.00     |         |
| 155.4361.01 | Part du personnel à l'assurance accidents non professionnels                        |              | 636.95   |             | 600     |              | 572.00  |
| 155.4361.02 | Ristournes d'assurances   |              | 3'208.80 |             |         |              |         |
| 155.4362    | Remboursement de frais  |              |          |             | 2'000   |              | 900.00  |

## Commune de Vevey Comptes 2010

|            |  | Comptes 2010      |                  | Budget 2010    |               | Comptes 2009     |                  |
|------------|--|-------------------|------------------|----------------|---------------|------------------|------------------|
|            |  | Charges           | Revenus          | Charges        | Revenus       | Charges          | Revenus          |
| <b>156</b> | <b>PLAN DE MOBILITE DOUCE</b>                                      | <b>120'474.40</b> | <b>54'763.35</b> | <b>108'800</b> | <b>54'000</b> | <b>75'280.80</b> | <b>41'801.65</b> |
| 156.3136   | Frais de véhicules   | 7'187.15          |                  | 6'000          |               | 3'887.00         |                  |
| 156.3142   | Aménagement de places de parc sur domaine privé communal           | 51'749.05         |                  | 60'000         |               | 24'957.45        |                  |
| 156.3186   | Primes d'assurances de tiers, choses, RC                           | 4'078.85          |                  | 5'500          |               | 1'482.35         |                  |
| 156.3192   | Taxes sur les véhicules à moteur                                   | 804.00            |                  | 1'800          |               | 1'217.50         |                  |
| 156.3667   | Incitation à l'usage des transports publics et à la mobilité douce | 49'566.00         |                  | 24'000         |               | 35'800.00        |                  |
| 156.3902   | Imputations internes de biens, services et marchandises            | 7'089.35          |                  | 11'500         |               | 7'936.50         |                  |
| 156.4232   | Loyers des places de parc du plan de mobilité douce                |                   | 49'566.00        |                | 52'000        |                  | 35'800.00        |
| 156.4362   | Remboursement de frais   |                   | 5'197.35         |                | 2'000         |                  | 6'001.65         |



## Commune de Vevey Comptes 2010

|             |  | Comptes 2010         |                      | Budget 2010       |                   | Comptes 2009         |                      |
|-------------|--|----------------------|----------------------|-------------------|-------------------|----------------------|----------------------|
|             |  | Charges              | Revenus              | Charges           | Revenus           | Charges              | Revenus              |
| <b>2</b>    | <b>DIRECTION DES FINANCES</b>                                      | <b>29'042'229.86</b> | <b>91'561'388.91</b> | <b>29'206'900</b> | <b>93'040'300</b> | <b>27'447'307.74</b> | <b>84'561'137.23</b> |
| <b>200</b>  | <b>COMPTABILITE GENERALE, CAISSE ET CONTENTIEUX</b>                | <b>14'404'682.41</b> | <b>10'676'275.51</b> | <b>14'423'500</b> | <b>10'724'100</b> | <b>14'730'910.95</b> | <b>10'459'328.83</b> |
| 200.3011    | Traitements  | 617'305.90           |                      | 647'300           |                   | 644'444.70           |                      |
| 200.3012    | Salaires du personnel auxiliaire                                   | 6'711.00             |                      |                   |                   | 7'985.35             |                      |
| 200.3030    | Allocations familiales   | 13'728.35            |                      | 14'600            |                   | 13'268.02            |                      |
| 200.3030.01 | Contributions AVS, AI et AC  | 37'696.95            |                      | 39'500            |                   | 39'235.73            |                      |
| 200.3040    | Caisse de pensions et de prévoyance                                | 84'487.80            |                      | 91'100            |                   | 87'034.60            |                      |
| 200.3050    | Assurances accidents et maladie                                    | 9'065.15             |                      | 9'700             |                   | 9'684.95             |                      |
| 200.3060    | Frais de déplacements et débours                                   | 661.55               |                      | 1'500             |                   | 707.30               |                      |
| 200.3101    | Frais de bureau et économat  | 8'006.20             |                      | 10'000            |                   | 6'534.05             |                      |
| 200.3102    | Annonces et abonnements journaux                                   | 2'243.50             |                      | 2'500             |                   | 2'478.00             |                      |
| 200.3170    | Frais de réceptions et de manifestations                           | 1'395.35             |                      | 1'500             |                   | 1'183.90             |                      |
| 200.3181    | Affranchissements et taxes postales                                | 27'013.72            |                      | 32'000            |                   | 23'866.42            |                      |
| 200.3182    | Téléphones   | 4'865.25             |                      | 5'000             |                   | 3'753.50             |                      |
| 200.3183    | Frais de banques   | 29'593.01            |                      | 23'000            |                   | 27'623.12            |                      |
| 200.3184    | Frais de contentieux et de poursuites                              | 6'837.10             |                      | 30'000            |                   | 3'503.90             |                      |
| 200.3185    | Vérification de la comptabilité                                    | 47'128.80            |                      | 45'000            |                   | 47'641.00            |                      |
| 200.3185.01 | Contentieux et avis de droit                                       | 86'376.70            |                      | 86'400            |                   | 43'994.90            |                      |
| 200.3185.02 | Honoraires et expertises sur opérations immobilières               | 4'455.00             |                      | 5'000             |                   | 7'965.00             |                      |
| 200.3185.05 | Outils pour gestion active de la dette et la trésorerie            | 6'693.30             |                      | 6'500             |                   | 6'725.75             |                      |
| 200.3185.06 | Etude sur comparaisons intercommunales                             | 10'222.00            |                      | 10'200            |                   |                      |                      |
| 200.3193    | Cotisations  | 2'390.00             |                      | 2'500             |                   | 2'340.00             |                      |
| 200.3210    | Intérêts débiteurs   | 72'476.66            |                      | 100'000           |                   | 79'120.57            |                      |
| 200.3222.01 | Emprunt CS (Simplon 14-16) 3.85 %, Fr. 144'000.--                  | 5'890.50             |                      | 8'000             |                   | 6'625.50             |                      |
| 200.3223.68 | Emprunt Bayerische Landesbank, 1999-2009, 3.470%, Fr. 8'000'000.-- |                      |                      |                   |                   | 276'057.78           |                      |

## Commune de Vevey Comptes 2010

|             |   | Comptes 2010 |         | Budget 2010 |         | Comptes 2009 |         |
|-------------|---|--------------|---------|-------------|---------|--------------|---------|
|             |   | Charges      | Revenus | Charges     | Revenus | Charges      | Revenus |
| 200.3223.72 | Emprunt DEXIA Municipal Agency,<br>2001-2011, 4.000%, Fr. 5'000'000.--                  | 200'000.00   |         | 200'000     |         | 200'000.00   |         |
| 200.3223.73 | Emprunt Vaudoise-Vie,<br>2002-2012, 4.000%, Fr. 5'000'000.--                            | 200'000.00   |         | 200'000     |         | 200'000.00   |         |
| 200.3223.75 | Emprunt DEXIA Municipal Agency,<br>2002-2012, 4.000%, Fr. 5'000'000.--                  | 200'000.00   |         | 200'000     |         | 200'000.00   |         |
| 200.3223.76 | Emprunt Caisse de compensation AVS,<br>2002-2010, 3.700%, Fr. 7'000'000.--              | 259'000.00   |         | 259'000     |         | 259'000.00   |         |
| 200.3223.77 | Emprunt Bayerische Landesbank,<br>2004-2013, 2.960%, Fr. 5'000'000.--                   | 147'588.89   |         | 148'000     |         | 147'588.89   |         |
| 200.3223.78 | Emprunt Bayerische Landesbank,<br>2004-2012, 3.210%, Fr. 5'000'000.--                   | 160'054.17   |         | 160'500     |         | 160'054.17   |         |
| 200.3223.79 | Emprunt Kommunalkredit Austria AG,<br>2004-2012, 3.230%, Fr. 5'000'000.--               | 161'500.00   |         | 161'500     |         | 161'500.00   |         |
| 200.3223.80 | Emprunt Dexia Crédit Local Dublin,<br>2006-2016, 3.200%, Fr. 15'000'000.--              | 480'000.00   |         | 480'000     |         | 480'000.00   |         |
| 200.3223.81 | Emprunt Anlagestiftung des Migros Pensionskasse,<br>2007-2017, 3.650%, Fr. 5'000'000.-- | 182'500.00   |         | 182'500     |         | 182'500.00   |         |
| 200.3223.82 | Emprunt Vaudoise-Vie,<br>2008-2021, 3.630%, Fr. 5'000'000.--                            | 181'500.00   |         | 181'500     |         | 181'500.00   |         |
| 200.3223.83 | Emprunt Caisse de compensation AVS,<br>2008-2018, 3.460%, Fr. 10'000'000.--             | 345'038.90   |         | 346'000     |         | 347'922.20   |         |
| 200.3223.84 | Emprunt Kommunalkredit Austria AG,<br>2008-2018, 3.160%, Fr. 5'000'000.--               | 159'755.56   |         | 158'000     |         | 161'072.22   |         |
| 200.3223.85 | Emprunt PostFinance,<br>2009-2019, 2.700%, Fr. 10'000'000.--                            | 270'000.00   |         | 270'000     |         |              |         |
| 200.3229    | Frais d'émissions d'emprunts et commissions de<br>courtage                              | 29'500.00    |         | 15'000      |         |              |         |
| 200.3290    | Intérêts dus sur avances des rentiers   | 40'091.00    |         | 25'000      |         | 39'370.90    |         |
| 200.3301    | Défalcations sur contentieux et escomptes   | 42'272.50    |         | 50'000      |         | 14'401.90    |         |



## Commune de Vevey Comptes 2010

|             |  | Comptes 2010  |            | Budget 2010 |         | Comptes 2009 |            |
|-------------|--|---------------|------------|-------------|---------|--------------|------------|
|             |  | Charges       | Revenus    | Charges     | Revenus | Charges      | Revenus    |
| 200.3303    | Pertes comptables sur immeubles du patrimoine financier                          |               |            |             |         | 31'999.60    |            |
| 200.3321    | Amortissements crédits d'études et comptes d'attente du patrimoine administratif | 45'479.60     |            |             |         |              |            |
| 200.3329    | Pertes comptables sur papiers-valeurs du patrimoine administratif                |               |            |             |         | 769'200.00   |            |
| 200.3329.01 | Autres amortissement de biens du patrimoine administratif                        |               |            |             |         | 35'427.03    |            |
| 200.3529    | Versement au fonds de péréquation directe horizontale                            | 10'215'158.00 |            | 10'215'200  |         | 9'817'600.00 |            |
| 200.4221    | Intérêts sur divers placements   |               | 26'155.96  |             | 50'000  |              | 21'510.78  |
| 200.4222.01 | Intérêts sur portefeuille titres du patrimoine administratif                     |               | 428'563.00 |             | 314'500 |              | 296'381.00 |
| 200.4222.02 | Intérêts sur portefeuille titres du patrimoine financier                         |               | 32'967.00  |             | 27'500  |              | 31'228.00  |
| 200.4241    | Gains comptables sur papiers-valeurs du patrimoine financier                     |               | 4'370.00   |             |         |              |            |
| 200.4242    | Gains comptables sur immeubles du patrimoine financier                           |               | 10'000.00  |             |         |              |            |
| 200.4248    | Annulation de crédits reportés et de comptes d'attente                           |               | 141'442.00 |             |         |              | 3'569.65   |
| 200.4249    | Gains comptables sur d'autres éléments du patrimoine financier                   |               | 1'236.57   |             |         |              | 25'812.19  |
| 200.4259    | Gains comptables sur les autres éléments du patrimoine administratif             |               | 3'089.38   |             |         |              |            |
| 200.4361.01 | Part du personnel à l'assurance accidents non professionnels                     |               | 2'837.85   |             | 3'200   |              | 2'993.25   |
| 200.4361.02 | Ristournes d'assurances  |               | 7'042.85   |             |         |              | 12'508.10  |
| 200.4362    | Remboursement frais sommations et contentieux                                    |               | 3'824.00   |             | 5'000   |              | 3'944.40   |
| 200.4362.01 | Remboursement de frais   |               | 9'325.30   |             | 20'000  |              | 11'166.66  |

## Commune de Vevey Comptes 2010

|             |  | Comptes 2010      |                     | Budget 2010    |                  | Comptes 2009      |                     |
|-------------|--|-------------------|---------------------|----------------|------------------|-------------------|---------------------|
|             |  | Charges           | Revenus             | Charges        | Revenus          | Charges           | Revenus             |
| 200.4529    | Encaissement du fonds de péréquation directe horizontale selon classification financière de la Commune                 |                   | 7'501'895.00        |                | 7'501'900        |                   | 7'274'128.00        |
| 200.4529.01 | Correctif de la péréquation financière intercommunale selon décompte établi avec une année de décalage                 |                   | 1'475'546.00        |                | 1'500'000        |                   | 2'019'406.00        |
| 200.4529.02 | Versement du Fonds de péréquation pour couverture partielle des dépenses thématiques                                   |                   | 382'775.00          |                | 400'000          |                   |                     |
| 200.4901    | Imputation interne frais de personnel  |                   | 45'000.00           |                | 45'000           |                   | 54'500.00           |
| 200.4909    | Imputations internes diverses d'intérêts   |                   | 491'700.00          |                | 734'700          |                   | 589'800.00          |
| 200.4909.01 | Imputation interne d'intérêts hypothécaires  |                   | 108'505.60          |                | 122'300          |                   | 112'380.80          |
| <b>210</b>  | <b>SERVICES INDUSTRIELS</b>  | <b>571'919.60</b> | <b>4'079'530.50</b> | <b>400'000</b> | <b>3'500'000</b> | <b>187'726.03</b> | <b>1'687'323.40</b> |
| 210.3123    | Boucllement compte courant Romande Energie suite résiliation convention du du 21.12.1988                               |                   |                     |                |                  | 102'781.55        |                     |
| 210.3185    | Frais pour prestations du groupe de travail "Energie-Transports publics"   | 17'997.55         |                     |                |                  | 5'057.50          |                     |
| 210.3819    | Attribution de la taxe spécifique au Fonds pour l'énergie et le développement durable, y c. attribution complémentaire | 553'922.05        |                     | 400'000        |                  | 79'886.98         |                     |
| 210.4112    | Cie industrielle et commerciale du gaz SA - Redevance  |                   | 176'000.00          |                | 145'000          |                   | 199'741.60          |
| 210.4112.01 | Romande Energie - Redevance  |                   |                     |                |                  |                   | 242'666.41          |
| 210.4112.02 | Taxe spécifique pour alimenter le fonds pour l'énergie et le développement durable                                     |                   | 353'922.05          |                | 200'000          |                   | 79'886.98           |
| 210.4112.03 | Indemnité communale liée à l'usage du sol pour la distribution et la fourniture d'électricité                          |                   | 1'033'008.45        |                | 700'000          |                   | 689'756.41          |
| 210.4222    | Holdigaz - Dividende des actions   |                   | 516'600.00          |                | 455'000          |                   | 475'272.00          |

## Commune de Vevey Comptes 2010

|             |  | Comptes 2010        |                      | Budget 2010      |                   | Comptes 2009      |                      |
|-------------|--|---------------------|----------------------|------------------|-------------------|-------------------|----------------------|
|             |  | Charges             | Revenus              | Charges          | Revenus           | Charges           | Revenus              |
| 210.4819    | Prélèvement s/fonds de compensation des charges nouvelles suite opération "SEVM/VMCV" (préavis no 16/2008) |                     | 2'000'000.00         |                  | 2'000'000         |                   |                      |
| <b>220</b>  | <b>IMPOTS</b>  | <b>1'205'885.15</b> | <b>67'897'395.29</b> | <b>1'161'000</b> | <b>69'892'000</b> | <b>996'670.89</b> | <b>64'269'705.08</b> |
| 220.3102    | Annonces et abonnements journaux   |                     |                      | 500              |                   |                   |                      |
| 220.3184    | Frais de contentieux et de poursuites  | 37'853.95           |                      |                  |                   |                   |                      |
| 220.3187    | Emoluments pour éléments de taxation fournis par CIR/RF/ECA  | 733.00              |                      | 500              |                   |                   |                      |
| 220.3187.01 | Emoluments dus à l'Etat pour la perception des impôts  | 268'303.10          |                      | 280'000          |                   | 251'315.90        |                      |
| 220.3187.02 | Commission de perception de l'impôt à la source  | 200'201.28          |                      | 150'000          |                   | 84'369.53         |                      |
| 220.3290    | Intérêts rémunérateurs sur impôts  | 163'777.59          |                      | 80'000           |                   | 132'464.07        |                      |
| 220.3301    | Défalcations, escomptes et imputation forfaitaire de l'impôt   | 535'016.23          |                      | 650'000          |                   | 528'521.39        |                      |
| 220.4001    | Impôt sur le revenu des personnes physiques  |                     | 33'066'304.48        |                  | 33'000'000        |                   | 32'040'905.56        |
| 220.4001.01 | Impôt sur les prestations en capital   |                     | 378'289.00           |                  | 550'000           |                   | 476'500.40           |
| 220.4002    | Impôt sur la fortune des personnes physiques   |                     | 2'618'413.38         |                  | 3'700'000         |                   | 3'643'150.09         |
| 220.4003    | Impôt à la source  |                     | 4'018'908.50         |                  | 3'500'000         |                   | 1'951'003.86         |
| 220.4004    | Impôt sur la dépense   |                     | 626'443.00           |                  | 550'000           |                   | 440'575.75           |
| 220.4011    | Impôt sur le bénéfice net des personnes morales  |                     | 8'184'716.95         |                  | 8'500'000         |                   | 8'869'097.45         |
| 220.4012    | Impôt sur le capital des personnes morales   |                     | 11'224'596.00        |                  | 12'000'000        |                   | 9'127'022.65         |
| 220.4013    | Impôt complémentaire sur les immeubles appartenant aux sociétés  |                     | 526'795.50           |                  | 500'000           |                   | 591'527.50           |
| 220.4020    | Impôt foncier  |                     | 3'259'268.75         |                  | 3'300'000         |                   | 3'415'950.15         |
| 220.4040    | Droits de mutation   |                     | 1'497'473.70         |                  | 1'500'000         |                   | 1'364'736.50         |
| 220.4050    | Impôt sur les successions et donations   |                     | 838'426.45           |                  | 1'600'000         |                   | 186'761.05           |
| 220.4061    | Impôt sur les chiens   |                     | 59'925.00            |                  | 70'000            |                   | 64'875.00            |
| 220.4064    | Impôt sur les patentés d'appareils automatiques  |                     |                      |                  |                   |                   | 450.00               |
| 220.4090    | Impôts récupérés après défalcation   |                     | 157'526.03           |                  | 50'000            |                   | 187'110.77           |

## Commune de Vevey Comptes 2010

|             |   | Comptes 2010      |                   | Budget 2010    |                | Comptes 2009      |                   |
|-------------|---|-------------------|-------------------|----------------|----------------|-------------------|-------------------|
|             |   | Charges           | Revenus           | Charges        | Revenus        | Charges           | Revenus           |
| 220.4101.01 | Impôt sur les patentes de tabac   |                   | 3'781.25          |                | 12'000         |                   | 2'400.00          |
| 220.4221    | Intérêts de retard sur impôts   |                   | 307'784.50        |                | 250'000        |                   | 396'764.95        |
| 220.4362.01 | Remboursement de frais de poursuites  |                   | 37'853.95         |                |                |                   |                   |
| 220.4370    | Amendes fiscales  |                   |                   |                | 10'000         |                   |                   |
| 220.4411    | Impôt sur les gains immobiliers   |                   | 409'279.70        |                | 400'000        |                   | 888'470.75        |
| 220.4414    | Impôt sur les travailleurs frontaliers  |                   | 681'609.15        |                | 400'000        |                   | 622'402.65        |
| <b>230</b>  | <b>OFFICE DE LA POPULATION</b>  | <b>531'671.50</b> | <b>205'361.35</b> | <b>542'600</b> | <b>257'000</b> | <b>745'255.15</b> | <b>233'264.25</b> |
| 230.3011    | Traitements   | 410'748.00        |                   | 410'800        |                | 405'398.00        |                   |
| 230.3012    | Salaires du personnel auxiliaire  |                   |                   | 3'000          |                | 1'418.90          |                   |
| 230.3030    | Allocations familiales  | 9'036.45          |                   | 9'300          |                | 8'519.33          |                   |
| 230.3030.01 | Contributions AVS, AI et AC   | 25'192.65         |                   | 25'800         |                | 25'193.07         |                   |
| 230.3040    | Caisse de pensions et de prévoyance   | 54'776.40         |                   | 55'400         |                | 53'840.40         |                   |
| 230.3050    | Assurances accidents et maladie   | 6'296.70          |                   | 6'400          |                | 6'483.60          |                   |
| 230.3060    | Frais de déplacements et débours  | 257.50            |                   | 600            |                | 286.95            |                   |
| 230.3101    | Frais de bureau et économat   | 10'521.70         |                   | 12'000         |                | 78'544.45         |                   |
| 230.3102    | Annonces et abonnements journaux  |                   |                   | 600            |                |                   |                   |
| 230.3181    | Frais d'affranchissements   | 11'130.00         |                   | 13'000         |                | 11'394.65         |                   |
| 230.3182    | Téléphones  | 3'112.10          |                   | 5'000          |                | 2'744.50          |                   |
| 230.3185    | Prestations fournies par la Poste Suisse dans le cadre de l'harmonisation des registres |                   |                   |                |                | 150'781.30        |                   |
| 230.3193    | Cotisations   | 100.00            |                   | 200            |                | 150.00            |                   |
| 230.3902    | Imputations internes de biens, services et marchandises                                 | 500.00            |                   | 500            |                | 500.00            |                   |
| 230.4311    | Emoluments pour cartes d'identité et passeports   |                   | 15'150.40         |                | 50'000         |                   | 34'894.70         |
| 230.4312    | Part à permis étranger  |                   | 68'831.00         |                | 85'000         |                   | 74'567.20         |
| 230.4312.01 | Taxes d'inscriptions, visas et déclarations   |                   | 115'238.50        |                | 120'000        |                   | 119'472.70        |
| 230.4361.01 | Part du personnel à l'assurance accidents non professionnels                            |                   | 2'035.10          |                | 2'000          |                   | 2'025.65          |
| 230.4361.02 | Ristournes d'assurances   |                   | 4'106.35          |                |                |                   | 1'534.00          |

## Commune de Vevey Comptes 2010

|             |  | Comptes 2010      |                  | Budget 2010    |               | Comptes 2009      |                  |
|-------------|--|-------------------|------------------|----------------|---------------|-------------------|------------------|
|             |  | Charges           | Revenus          | Charges        | Revenus       | Charges           | Revenus          |
| 230.4362    | Remboursement de frais                                       |                   |                  |                |               |                   | 770.00           |
| <b>251</b>  | <b>ADMINISTRATION GERANCES</b>                               | <b>396'608.55</b> | <b>49'480.35</b> | <b>400'700</b> | <b>20'000</b> | <b>421'964.70</b> | <b>49'397.40</b> |
| 251.3011    | Traitements  | 255'677.50        |                  | 254'000        |               | 249'687.50        |                  |
| 251.3012    | Salaires du personnel auxiliaire                             | 18'470.15         |                  | 25'000         |               | 23'949.15         |                  |
| 251.3030    | Allocations familiales                                       | 6'031.25          |                  | 5'800          |               | 5'746.56          |                  |
| 251.3030.01 | Contributions AVS, AI et AC                                  | 17'024.50         |                  | 17'400         |               | 16'993.84         |                  |
| 251.3040    | Caisse de pensions et de prévoyance                          | 35'436.00         |                  | 35'500         |               | 34'611.10         |                  |
| 251.3050    | Assurances accidents et maladie                              | 5'401.60          |                  | 4'900          |               | 5'334.55          |                  |
| 251.3060    | Frais de déplacements et débours                             | 1'292.85          |                  | 1'000          |               | 958.70            |                  |
| 251.3101    | Frais de bureau et économat                                  | 4'876.20          |                  | 4'000          |               | 5'668.55          |                  |
| 251.3102    | Annonces et abonnements journaux                             | 2'093.55          |                  | 2'000          |               | 8'182.70          |                  |
| 251.3114    | Achats machines et matériel d'entretien                      |                   |                  | 10'000         |               | 19'610.50         |                  |
| 251.3136    | Frais véhicules  | 50.00             |                  |                |               |                   |                  |
| 251.3151    | Maintenance des logiciels et de l'équipement informatique    | 1'568.80          |                  | 2'000          |               | 1'568.80          |                  |
| 251.3182    | Téléphones   | 4'493.95          |                  | 7'000          |               | 4'114.30          |                  |
| 251.3185    | Etudes sur économies d'énergie                               | 2'528.60          |                  | 3'000          |               | 1'683.95          |                  |
| 251.3186    | Assurances de tiers, choses et RC                            |                   |                  | 1'000          |               | 1'460.30          |                  |
| 251.3191    | Impôts et taxes  | 60.00             |                  | 100            |               | 60.00             |                  |
| 251.3653.02 | Subventions aux sociétés locales, locaux rue du Midi 15      | 29'003.50         |                  | 28'000         |               | 27'829.55         |                  |
| 251.3902    | Imputations internes de biens, services et marchandises      | 600.10            |                  |                |               | 2'504.65          |                  |
| 251.3904    | Imputation interne de loyer                                  | 12'000.00         |                  |                |               | 12'000.00         |                  |
| 251.4361.01 | Part du personnel à l'assurance accidents non professionnels |                   | 1'370.70         |                | 1'500         |                   | 1'366.65         |
| 251.4362    | Remboursement de frais                                       |                   | 4'175.90         |                | 1'000         |                   | 11'225.70        |
| 251.4909    | Imputations internes diverses                                |                   | 43'933.75        |                | 17'500        |                   | 36'805.05        |

## Commune de Vevey Comptes 2010

|             |   | Comptes 2010        |                   | Budget 2010      |                | Comptes 2009        |                   |
|-------------|---|---------------------|-------------------|------------------|----------------|---------------------|-------------------|
|             |   | Charges             | Revenus           | Charges          | Revenus        | Charges             | Revenus           |
| <b>252</b>  | <b>BATIMENTS COMMUNAUX -<br/>Dépenses générales non réparties</b> | <b>1'928'309.72</b> | <b>230'599.40</b> | <b>1'894'400</b> | <b>247'500</b> | <b>2'094'674.48</b> | <b>177'870.40</b> |
| 252.3011    | Traitements   | 284'531.15          |                   | 295'700          |                | 283'338.15          |                   |
| 252.3012    | Salaires des concierges auxiliaires                               |                     |                   | 25'000           |                |                     |                   |
| 252.3030    | Allocations familiales  | 6'259.70            |                   | 6'700            |                | 5'973.88            |                   |
| 252.3030.01 | Contributions AVS, AI et AC                                       | 16'921.45           |                   | 20'000           |                | 17'665.87           |                   |
| 252.3040    | Caisse de pensions et de prévoyance                               | 36'789.25           |                   | 38'800           |                | 36'089.35           |                   |
| 252.3050    | Assurances accidents et maladie                                   | 14'093.15           |                   | 16'100           |                | 13'478.35           |                   |
| 252.3060    | Frais de déplacements et débours                                  | 2'640.00            |                   | 3'000            |                | 2'880.00            |                   |
| 252.3114    | Vêtements de travail  | 8'245.70            |                   | 10'000           |                | 16'000.00           |                   |
| 252.3123    | Achat de courant de production hydraulique locale                 | 20'000.00           |                   | 20'000           |                | 239'378.65          |                   |
| 252.3124    | Achats et consommation de combustibles                            | 1'321'198.47        |                   | 1'300'000        |                | 1'306'132.23        |                   |
| 252.3141    | Dégâts couverts par assurances                                    | 24'071.25           |                   | 1'000            |                |                     |                   |
| 252.3141.01 | Bris de glaces  | 26'874.50           |                   | 15'000           |                | 25'686.00           |                   |
| 252.3141.02 | Dégâts d'eau  | 7'898.40            |                   | 10'000           |                |                     |                   |
| 252.3185    | Contrôle de conformité des infrastructures de télécommunication   | 22'596.00           |                   | 3'000            |                | 15'424.45           |                   |
| 252.3526    | Contribution AF, Les Fourches, Villeneuve                         |                     |                   | 100              |                |                     |                   |
| 252.3909    | Imputation taxe d'évacuation des eaux des propriétés communales   | 136'190.70          |                   | 130'000          |                | 132'627.55          |                   |
| 252.4361    | Allocations de maternité et perte de gain (APG)                   |                     | 1'364.40          |                  |                |                     | 88.55             |
| 252.4361.01 | Part du personnel à l'assurance accidents non professionnels      |                     | 1'371.80          |                  | 1'500          |                     | 1'406.65          |
| 252.4361.02 | Ristournes d'assurances   |                     | 9'097.20          |                  |                |                     |                   |
| 252.4362    | Remboursement de frais de chauffage                               |                     | 159'921.85        |                  | 220'000        |                     | 150'689.20        |
| 252.4363    | Indemnités pour dégâts assurés                                    |                     | 24'071.25         |                  | 1'000          |                     |                   |
| 252.4801    | Prélèvement sur le fonds pour risques non assurés                 |                     | 34'772.90         |                  | 25'000         |                     | 25'686.00         |

## Commune de Vevey Comptes 2010

|             |  | Comptes 2010      |                     | Budget 2010    |                  | Comptes 2009      |                     |
|-------------|--|-------------------|---------------------|----------------|------------------|-------------------|---------------------|
|             |  | Charges           | Revenus             | Charges        | Revenus          | Charges           | Revenus             |
| <b>253</b>  | <b>BATIMENTS LOCATIFS</b>  | <b>616'772.95</b> | <b>1'614'907.85</b> | <b>695'300</b> | <b>1'502'200</b> | <b>675'737.40</b> | <b>1'460'034.65</b> |
| 253.3011    | Traitements des concierges   | 7'868.90          |                     | 7'900          |                  | 7'716.10          |                     |
| 253.3012    | Salaires des concierges auxiliaires  | 38'163.60         |                     | 8'000          |                  | 19'263.60         |                     |
| 253.3030    | Allocations familiales   | 1'012.70          |                     | 200            |                  | 473.09            |                     |
| 253.3030.01 | Contributions AVS, AI et AC  | 2'813.60          |                     | 1'300          |                  | 1'399.36          |                     |
| 253.3040    | Caisse de pensions et de prévoyance  | 3'272.55          |                     | 1'100          |                  | 1'402.80          |                     |
| 253.3050    | Assurances accidents et maladie  | 2'205.15          |                     | 1'100          |                  | 1'143.65          |                     |
| 253.3121    | Achats et consommation d'eau   | 21'339.75         |                     | 16'300         |                  | 18'767.65         |                     |
| 253.3122    | Achats et consommation de gaz  | 43.05             |                     | 7'200          |                  | 3'000.00          |                     |
| 253.3123    | Achats et consommation d'électricité   | 37'588.45         |                     | 24'800         |                  | 27'170.50         |                     |
| 253.3133    | Nettoyages et divers   | 12'700.15         |                     | 6'000          |                  | 10'642.70         |                     |
| 253.3141    | Entretien courant des bâtiments  | 263'656.25        |                     | 237'000        |                  | 141'670.25        |                     |
| 253.3141.31 | Travaux d'entretien spéciaux   | 13'862.55         |                     | 128'000        |                  | 224'410.00        |                     |
| 253.3141.50 | Entretien ascenseurs   | 22'469.30         |                     | 21'000         |                  | 23'462.35         |                     |
| 253.3145    | Entretien terrains   |                   |                     | 5'000          |                  | 1'233.85          |                     |
| 253.3154    | Entretien machines et matériel   | 497.15            |                     | 500            |                  | 612.95            |                     |
| 253.3161    | Loyers   | 300.00            |                     |                |                  | 1'200.00          |                     |
| 253.3182    | Frais d'abonnement au téléseu  | 4'712.90          |                     | 5'700          |                  | 3'241.90          |                     |
| 253.3185    | Frais de gérance   | 30'267.55         |                     | 30'000         |                  | 26'904.80         |                     |
| 253.3189    | Nettoyages effectués par des tiers   | 40'693.80         |                     | 33'000         |                  | 31'452.55         |                     |
| 253.3189.01 | Surveillance des bureaux et locaux   | 9'705.55          |                     | 9'700          |                  |                   |                     |
| 253.3312.05 | Amortissement rénovation des immeubles de la rue du Conseil 15 et 17 (41/88, 9143.73)        |                   |                     |                |                  | 69'269.30         |                     |
| 253.3312.08 | Amort. travaux transformation anc. prison du district de Vevey (32/2007, 9143.300.10)        | 14'600.00         |                     | 14'600         |                  | 14'600.00         |                     |
| 253.3312.09 | Amortissement travaux transformation intérieure immeuble de Verger 10 (01/2009, 9143.300.14) | 89'000.00         |                     | 89'000         |                  |                   |                     |
| 253.3903    | Imputation interne d'eau, énergie et combustible   |                   |                     | 1'200          |                  |                   |                     |

## Commune de Vevey Comptes 2010

|             |   | Comptes 2010 |            | Budget 2010 |         | Comptes 2009 |            |
|-------------|---|--------------|------------|-------------|---------|--------------|------------|
|             |   | Charges      | Revenus    | Charges     | Revenus | Charges      | Revenus    |
| 253.3909    | Imputation interne d'intérêts rénovation immeubles de la rue du Conseil 15 et 17                  |              |            | 46'700      |         | 46'700.00    |            |
| 253.4231.03 | Loyers rue des Communaux 2 A  |              | 7'440.00   |             | 8'400   |              | 7'440.00   |
| 253.4231.05 | Loyers rue du Panorama 28-30  |              | 28'260.80  |             | 23'000  |              | 25'450.80  |
| 253.4231.07 | Loyers rue du Simplon 14-16   |              | 319'999.35 |             | 330'000 |              | 314'200.75 |
| 253.4231.19 | Loyers av. de Gilamont 49   |              | 4'740.00   |             | 5'900   |              | 4'740.00   |
| 253.4231.22 | Loyers route de Lavaux 2  |              | 4'740.00   |             | 4'800   |              | 4'740.00   |
| 253.4231.24 | Loyers rue du Conseil 6   |              | 5'000.00   |             |         |              |            |
| 253.4231.27 | Loyers boulevard Charmontey 30  |              | 28'080.00  |             | 27'000  |              | 26'870.00  |
| 253.4231.30 | Loyers rue du Simplon 31  |              | 147'125.45 |             | 150'000 |              | 141'820.30 |
| 253.4231.33 | Loyers rue du Conseil 15  |              | 64'033.00  |             | 60'000  |              | 60'120.00  |
| 253.4231.34 | Loyers av. Général Guisan 69  |              | 12'550.00  |             | 11'200  |              | 22'890.00  |
| 253.4231.35 | Loyers av. Général Guisan 71  |              | 25'350.00  |             | 26'000  |              | 26'640.00  |
| 253.4231.36 | Loyers av. Général Guisan 73  |              | 23'400.00  |             | 23'000  |              | 23'400.00  |
| 253.4231.39 | Loyers rue du Conseil 17  |              | 83'700.00  |             | 80'000  |              | 76'080.00  |
| 253.4231.40 | Loyers rue du Conseil 23  |              | 15'840.00  |             | 15'000  |              | 15'840.00  |
| 253.4231.47 | Loyers rue de la Byronne 4  |              | 30'403.30  |             | 35'000  |              | 32'206.00  |
| 253.4231.48 | Loyers rue du Midi 30 - Part communale de 50%   |              | 90'000.00  |             | 90'000  |              | 100'000.00 |
| 253.4231.49 | Loyers Ecole supérieure d'arts appliqués au Centre artisanal des Bosquets (lots PPE nos 15 et 16) |              | 250'000.00 |             | 250'000 |              | 250'000.00 |
| 253.4231.50 | Loyers chemin du Verger 10  |              | 168'710.00 |             | 145'000 |              | 128'365.00 |
| 253.4231.51 | Loyers rue du Panorama 4 (ancienne prison)  |              | 26'925.00  |             | 21'500  |              | 24'070.25  |
| 253.4231.52 | Loyers rues Italie 56/Collège 13-15 (bâtiment ex-EPA)   |              | 81'442.00  |             | 56'000  |              | 33'213.25  |
| 253.4232    | Loyers des terrains, places de stationnement sur domaine privé                                    |              | 11'511.80  |             | 4'500   |              | 9'563.40   |
| 253.4232.01 | Centre Artisanal des Bosquets - Redevance du droit de superficie                                  |              | 70'000.00  |             | 70'000  |              | 70'000.00  |
| 253.4232.03 | Parcelle no 2529, La Veyre - Redevance du droit de superficie                                     |              | 16'796.00  |             | 16'700  |              | 16'796.00  |



## Commune de Vevey Comptes 2010

|             |   | Comptes 2010      |                   | Budget 2010    |                | Comptes 2009      |                   |
|-------------|---|-------------------|-------------------|----------------|----------------|-------------------|-------------------|
|             |   | Charges           | Revenus           | Charges        | Revenus        | Charges           | Revenus           |
| 253.4232.04 | Loyers pour antennes de téléphonie mobile   |                   | 30'397.00         |                |                |                   | 6'500.00          |
| 253.4361.01 | Part du personnel à l'assurance accidents non professionnels  |                   | 201.30            |                | 200            |                   | 106.10            |
| 253.4362    | Remboursement de frais  |                   | 12'262.85         |                | 5'000          |                   | 10'982.80         |
| 253.4904    | Imputation interne de loyer   |                   | 56'000.00         |                | 44'000         |                   | 28'000.00         |
| <b>254</b>  | <b>SWISSMEDIA CENTER</b>  | <b>630'414.86</b> | <b>330'151.00</b> | <b>688'900</b> | <b>365'000</b> | <b>475'709.00</b> | <b>290'148.20</b> |
| 254.3011    | Traitements des concierges  | 30'339.40         |                   | 60'100         |                | 30'078.60         |                   |
| 254.3012    | Salaires des concierges auxiliaires   | 28'952.65         |                   | 40'000         |                | 28'360.50         |                   |
| 254.3030    | Allocations familiales  | 1'304.45          |                   | 1'300          |                | 1'228.76          |                   |
| 254.3030.01 | Contributions AVS, AI et AC   | 3'682.65          |                   | 6'300          |                | 3'633.99          |                   |
| 254.3040    | Caisse de pensions et de prévoyance   | 3'857.40          |                   | 8'200          |                | 12'296.10         |                   |
| 254.3050    | Assurances accidents et maladie   | 2'577.55          |                   | 5'000          |                | 2'328.50          |                   |
| 254.3121    | Achats et consommation d'eau  | 2'073.05          |                   | 1'700          |                | 2'090.05          |                   |
| 254.3123    | Achats et consommation d'électricité  | 36'768.05         |                   | 33'800         |                | 39'428.95         |                   |
| 254.3124    | Achats et consommation de combustibles  | 34'032.22         |                   | 40'000         |                | 53'032.25         |                   |
| 254.3133    | Nettoyages et divers  | 5'220.70          |                   | 4'000          |                | 5'583.65          |                   |
| 254.3141    | Entretien courant   | 31'610.60         |                   | 32'000         |                | 42'787.35         |                   |
| 254.3141.01 | Entretien ascenseurs et monte-charges   | 6'993.15          |                   | 12'000         |                | 7'336.40          |                   |
| 254.3141.31 | Travaux d'entretien spéciaux  | 174'004.50        |                   | 175'000        |                | 1'000.00          |                   |
| 254.3182    | Frais de télécommunications   | 8'756.00          |                   | 15'000         |                | 18'132.65         |                   |
| 254.3185    | Frais de gérance  | 23'101.90         |                   | 20'000         |                | 11'037.15         |                   |
| 254.3186    | Assurances de tiers, choses et RC   | 10'022.10         |                   | 10'000         |                | 10'022.10         |                   |
| 254.3189    | Surveillance des locaux   | 7'332.00          |                   | 7'500          |                | 7'332.00          |                   |
| 254.3312    | Amort. réhabilitation anciennes usines Rinsoz & Ormond (Swissmedia Center) (22/95 et 9/96, 9143.05) | 202'786.49        |                   | 200'000        |                | 200'000.00        |                   |
| 254.3312.01 | Amortissement travaux d'aménagement du rez du Swissmedia Center (09/2009, 9143.300.23)              | 17'000.00         |                   | 17'000         |                |                   |                   |
| 254.4231.01 | Loyers locaux commerciaux   |                   | 319'294.50        |                | 353'000        |                   | 279'296.10        |

## Commune de Vevey Comptes 2010

|             |  | Comptes 2010        |                   | Budget 2010      |                  | Comptes 2009      |                   |
|-------------|--|---------------------|-------------------|------------------|------------------|-------------------|-------------------|
|             |  | Charges             | Revenus           | Charges          | Revenus          | Charges           | Revenus           |
| 254.4232    | Loyers places de parc  |                     | 10'560.00         |                  | 11'500           |                   | 10'560.00         |
| 254.4361.01 | Part du personnel à l'assurance accidents non professionnels                               |                     | 296.50            |                  | 500              |                   | 292.10            |
| <b>256</b>  | <b>TOURS DE GILAMONT</b>   | <b>1'384'602.99</b> | <b>983'476.60</b> | <b>1'404'500</b> | <b>1'065'100</b> | <b>793'682.75</b> | <b>971'203.35</b> |
| 256.3011    | Traitements des concierges   |                     |                   | 24'300           |                  |                   |                   |
| 256.3012    | Salaires des concierges auxiliaires  | 44'930.70           |                   | 25'000           |                  | 47'668.90         |                   |
| 256.3030    | Allocations familiales   | 988.50              |                   | 600              |                  | 627.86            |                   |
| 256.3030.01 | Contributions AVS, AI et AC  | 2'629.25            |                   | 1'600            |                  | 1'857.04          |                   |
| 256.3040    | Caisse de pensions et de prévoyance  | 3'316.70            |                   | 2'900            |                  | 2'341.20          |                   |
| 256.3050    | Assurances accidents et maladie  | 2'331.35            |                   | 1'400            |                  | 2'304.05          |                   |
| 256.3114    | Achats de matériel   |                     |                   | 1'000            |                  |                   |                   |
| 256.3121    | Achats et consommation d'eau   | 31'393.25           |                   | 39'500           |                  | 38'484.30         |                   |
| 256.3123    | Achats et consommation d'électricité   | 11'971.10           |                   | 14'200           |                  | 7'656.10          |                   |
| 256.3124    | Chauffage (y c. eau chaude et gaz)   | 173'243.59          |                   | 250'000          |                  | 257'671.20        |                   |
| 256.3133    | Nettoyages et divers   | 10'434.55           |                   | 8'000            |                  | 14'086.40         |                   |
| 256.3141    | Entretien courant des bâtiments  | 99'076.15           |                   | 60'000           |                  | 78'022.80         |                   |
| 256.3141.01 | Entretien des ascenseurs   | 30'987.65           |                   | 32'000           |                  | 31'772.45         |                   |
| 256.3161    | Loyers (appartements relais durant les travaux de rénovation)                              | 11'679.80           |                   |                  |                  | 29'275.25         |                   |
| 256.3165    | Réduction des loyers durant les travaux de rénovation                                      | 22'299.40           |                   |                  |                  |                   |                   |
| 256.3182    | Téléphones   | 719.45              |                   |                  |                  | 659.40            |                   |
| 256.3184    | Frais de contentieux et de poursuites  | 2'835.00            |                   |                  |                  | 3'263.85          |                   |
| 256.3185    | Frais de gérance   | 30'677.85           |                   | 40'000           |                  | 33'041.25         |                   |
| 256.3186    | Assurances de fiers, choses et RC  | 20'088.70           |                   | 19'000           |                  | 19'950.70         |                   |
| 256.3312    | Amort. travaux pour la sécurité des habitants des tours de Gilamont (27/2007, 9143.300.06) | 29'000.00           |                   | 29'000           |                  | 29'000.00         |                   |
| 256.3312.01 | Amort. crédit d'étude pour la rénovation des tours de Gilamont 65-67 (05/2008, 9143.33)    | 196'000.00          |                   | 196'000          |                  | 196'000.00        |                   |

## Commune de Vevey Comptes 2010

|             |  | Comptes 2010        |                   | Budget 2010      |                | Comptes 2009        |                   |
|-------------|--|---------------------|-------------------|------------------|----------------|---------------------|-------------------|
|             |  | Charges             | Revenus           | Charges          | Revenus        | Charges             | Revenus           |
| 256.3312.02 | Amortissement travaux de rénovation des immeubles locatifs Tours de Gilamont (06/09, 9143.33.01) | 660'000.00          |                   | 660'000          |                |                     |                   |
| 256.4231    | Loyers   |                     | 726'474.00        |                  | 700'000        |                     | 797'190.50        |
| 256.4361.01 | Part du personnel à l'assurance accidents non professionnels                                     |                     | 223.70            |                  | 100            |                     | 228.30            |
| 256.4361.02 | Ristournes d'assurances  |                     | 188.30            |                  |                |                     |                   |
| 256.4362    | Remboursement de frais   |                     | 8'745.10          |                  | 15'000         |                     | 15'811.55         |
| 256.4362.01 | Remboursement frais de chauffage, eau chaude et gaz  |                     | 147'845.50        |                  | 250'000        |                     | 157'973.00        |
| 256.4803    | Prélèvement sur fonds de réserve pour travaux d'entretien  |                     | 100'000.00        |                  | 100'000        |                     |                   |
| <b>257</b>  | <b>BATIMENTS D'ADMINISTRATION</b>  | <b>1'376'095.58</b> | <b>764'282.90</b> | <b>1'440'900</b> | <b>763'700</b> | <b>1'157'064.55</b> | <b>307'299.40</b> |
| 257.3011    | Traitements des concierges   | 171'233.40          |                   | 226'200          |                | 168'046.05          |                   |
| 257.3012    | Salaires des concierges auxiliaires  | 63'245.80           |                   | 20'000           |                | 58'839.25           |                   |
| 257.3030    | Allocations familiales   | 5'521.55            |                   | 5'100            |                | 5'077.09            |                   |
| 257.3030.01 | Contributions AVS, AI et AC  | 15'405.30           |                   | 19'900           |                | 15'014.11           |                   |
| 257.3040    | Caisse de pensions et de prévoyance  | 30'459.05           |                   | 29'300           |                | 28'269.00           |                   |
| 257.3050    | Assurances accidents et maladie  | 12'459.30           |                   | 15'300           |                | 11'242.95           |                   |
| 257.3121    | Achats et consommation d'eau   | 6'226.20            |                   | 6'500            |                | 7'439.20            |                   |
| 257.3122    | Achats et consommation de gaz  | 10'204.30           |                   | 22'800           |                | 10'216.05           |                   |
| 257.3123    | Achats et consommation d'électricité   | 91'104.15           |                   | 88'900           |                | 77'712.45           |                   |
| 257.3133    | Nettoyages et divers   | 17'710.80           |                   | 20'000           |                | 18'440.10           |                   |
| 257.3141    | Entretien courant des bâtiments  | 84'209.10           |                   | 121'000          |                | 122'213.10          |                   |
| 257.3141.20 | Entretien horloges de la ville   | 2'860.00            |                   | 5'000            |                | 4'000.00            |                   |
| 257.3141.21 | Entretien ascenseur Maison du Conseil  | 4'275.80            |                   | 4'000            |                | 4'231.70            |                   |
| 257.3141.22 | Entretien ascenseur Hôtel de Ville   | 2'283.10            |                   | 2'500            |                | 3'793.40            |                   |
| 257.3141.31 | Travaux d'entretien spéciaux   | 346'002.73          |                   | 347'000          |                | 138'175.00          |                   |

## Commune de Vevey Comptes 2010

|             |   | Comptes 2010 |            | Budget 2010 |         | Comptes 2009 |           |
|-------------|---|--------------|------------|-------------|---------|--------------|-----------|
|             |   | Charges      | Revenus    | Charges     | Revenus | Charges      | Revenus   |
| 257.3161    | Loyers (dépôt de matériel pour la signalisation routière)   | 31'830.00    |            | 32'000      |         | 31'830.00    |           |
| 257.3182    | Frais de téléphones, fax, concessions radio-TV  | 2'229.00     |            | 700         |         | 1'189.10     |           |
| 257.3189    | Surveillance bureaux administratifs   | 44'136.00    |            | 40'000      |         | 44'136.00    |           |
| 257.3312    | Amortissement travaux de transformation de l'Hôtel de Ville (3/87 et 11/94, 9143.18)                            | 193'000.00   |            | 193'000     |         | 193'000.00   |           |
| 257.3312.03 | Amort. travaux d'entretien aux façades et toitures immeubles rue du Conseil 6 et 8 (17/2000, 9143.39)           | 13'000.00    |            | 13'000      |         | 13'000.00    |           |
| 257.3312.04 | Amort. installation éclairage attractif et lustrerie intérieure de la Grenette (7/2008, 9143.300.11)            | 16'900.00    |            | 16'900      |         | 16'900.00    |           |
| 257.3312.05 | Amortissement construction buvette au Port de Plaisance et travaux d'entretien du bâtiment (35/08, 9143.300.20) | 27'500.00    |            | 27'500      |         |              |           |
| 257.3909    | Imputation interne d'intérêts pour transformation Hôtel de Ville  | 184'300.00   |            | 184'300     |         | 184'300.00   |           |
| 257.4271.01 | Loyer Grenette  |              | 75'480.00  |             | 73'000  |              | 75'480.00 |
| 257.4271.02 | Loyers Maison du Conseil  |              | 47'400.00  |             | 47'400  |              | 47'400.00 |
| 257.4271.03 | Loyers kiosques et autres immeubles   |              | 13'464.00  |             | 15'500  |              | 14'364.00 |
| 257.4271.05 | Loyer logement maison du cimetière  |              | 6'900.00   |             | 6'900   |              | 7'475.00  |
| 257.4271.06 | Loyer propriété col de Soud - Commune de Villars-sur-Ollon  |              | 3'850.00   |             | 3'300   |              | 3'300.00  |
| 257.4271.08 | Loyer bureaux du Centre social intercommunal de Vevey (CSI)   |              | 75'900.00  |             | 75'900  |              | 75'900.00 |
| 257.4271.09 | Loyer appartement de l'Athénée  |              | 5'400.00   |             | 5'400   |              | 5'400.00  |
| 257.4271.10 | Loyers pour antennes de téléphonie mobile   |              |            |             |         |              | 12'500.00 |
| 257.4361.01 | Part du personnel à l'assurance accidents non professionnels  |              | 1'215.70   |             | 1'500   |              | 1'179.95  |
| 257.4361.02 | Ristournes d'assurances   |              | 364.50     |             |         |              |           |
| 257.4362    | Remboursement de frais  |              | 32'508.70  |             | 33'000  |              | 32'500.45 |
| 257.4904    | Imputation interne de loyer   |              | 501'800.00 |             | 501'800 |              | 31'800.00 |

## Commune de Vevey Comptes 2010

|             |   | Comptes 2010      |                   | Budget 2010    |                | Comptes 2009      |                   |
|-------------|---|-------------------|-------------------|----------------|----------------|-------------------|-------------------|
|             |   | Charges           | Revenus           | Charges        | Revenus        | Charges           | Revenus           |
| <b>258</b>  | <b>COUR AU CHANTRE</b>  | <b>242'056.35</b> | <b>831'436.40</b> | <b>187'000</b> | <b>764'000</b> | <b>113'847.45</b> | <b>755'239.00</b> |
| 258.3121    | Achats et consommation d'eau  | 2'415.65          |                   | 2'300          |                | 2'373.50          |                   |
| 258.3123    | Achats et consommation d'électricité  | 10'086.15         |                   | 8'800          |                | 7'340.25          |                   |
| 258.3124    | Achats et consommation de combustibles  | 51'384.50         |                   | 40'000         |                | 36'416.40         |                   |
| 258.3133    | Nettoyages et divers  | 584.10            |                   | 1'000          |                | 186.85            |                   |
| 258.3141    | Entretien courant   | 56'848.60         |                   | 20'000         |                | 8'580.35          |                   |
| 258.3141.01 | Entretien ascenseurs  | 10'168.25         |                   | 12'000         |                | 12'853.85         |                   |
| 258.3141.31 | Travaux d'entretien spéciaux  | 29'855.40         |                   | 22'000         |                | 7'781.05          |                   |
| 258.3153    | Entretien mobilier et matériel  |                   |                   | 500            |                |                   |                   |
| 258.3182    | Téléphones  | 313.70            |                   |                |                | 315.20            |                   |
| 258.3312.01 | Amort. aménag. bureaux combles annexe nord<br>Cour-au-Chantre pour le Tribunal d'arrondissement<br>(25/99, 9143.37) | 38'000.00         |                   | 38'000         |                | 38'000.00         |                   |
| 258.3312.02 | Amort. crédit travaux de transformation des<br>combles rue du Simplon 24 (30/2009, 9143.300.21)                     | 42'400.00         |                   | 42'400         |                |                   |                   |
| 258.4231    | Loyers bureaux de l'Etat  |                   | 689'690.50        |                | 640'000        |                   | 628'460.00        |
| 258.4231.01 | Loyers surfaces commerciales  |                   | 35'280.00         |                | 36'000         |                   | 35'370.00         |
| 258.4362    | Remboursement de frais  |                   | 106'465.90        |                | 88'000         |                   | 91'409.00         |
| <b>259</b>  | <b>BATIMENTS DE LA RUE DU MUSEE<br/>(Simplon 38 &amp; Musée 5)</b>  | <b>294'671.75</b> | <b>367'056.50</b> | <b>293'000</b> | <b>357'300</b> | <b>256'733.70</b> | <b>350'322.65</b> |
| 259.3011    | Traitements des concierges  | 77'998.65         |                   | 79'200         |                | 77'849.00         |                   |
| 259.3012    | Salaires des concierges auxiliaires   | 19'378.10         |                   | 16'000         |                | 16'984.20         |                   |
| 259.3030    | Allocations familiales  | 2'142.30          |                   | 1'800          |                | 1'991.60          |                   |
| 259.3030.01 | Contributions AVS, AI et AC   | 5'956.05          |                   | 6'000          |                | 5'889.65          |                   |
| 259.3040    | Caisse de pensions et de prévoyance   | 11'954.40         |                   | 10'500         |                | 11'852.40         |                   |
| 259.3050    | Assurances accidents et maladie   | 4'828.35          |                   | 4'500          |                | 4'381.00          |                   |
| 259.3060    | Frais de déplacements et débours  | 480.00            |                   |                |                |                   |                   |
| 259.3121    | Achats et consommation d'eau  | 3'999.70          |                   | 2'300          |                | 3'778.40          |                   |
| 259.3122    | Achats et consommation de gaz   | 2'710.15          |                   | 300            |                | 298.60            |                   |

## Commune de Vevey Comptes 2010

|             |   | Comptes 2010      |                   | Budget 2010    |                | Comptes 2009      |                   |
|-------------|---|-------------------|-------------------|----------------|----------------|-------------------|-------------------|
|             |   | Charges           | Revenus           | Charges        | Revenus        | Charges           | Revenus           |
| 259.3123    | Achats et consommation d'électricité  | 33'563.70         |                   | 31'800         |                | 35'581.85         |                   |
| 259.3133    | Nettoyages et divers  | 7'430.80          |                   | 6'000          |                | 3'942.05          |                   |
| 259.3141    | Entretien courant des bâtiments   | 48'825.65         |                   | 70'000         |                | 51'326.10         |                   |
| 259.3141.01 | Entretien ascenseur   | 3'610.05          |                   | 3'000          |                | 3'572.75          |                   |
| 259.3141.31 | Travaux d'entretien spéciaux  | 64'339.55         |                   | 54'000         |                | 31'923.75         |                   |
| 259.3182    | Téléphones  | 300.00            |                   | 300            |                | 300.00            |                   |
| 259.3182.01 | Frais d'abonnement au télé-réseau   | 354.30            |                   | 500            |                | 262.35            |                   |
| 259.3312    | Amort. rénovation façades et toitures du bâtiment de l'Hôpital - Simplon 38 (9/99, 9143.15) | 6'800.00          |                   | 6'800          |                | 6'800.00          |                   |
| 259.4232    | Loyers places de stationnement  |                   | 9'600.00          |                | 7'500          |                   | 9'400.00          |
| 259.4232.01 | Loyer (antenne de téléphonie mobile)  |                   | 10'596.00         |                | 10'000         |                   |                   |
| 259.4271    | Loyers appartements   |                   | 93'755.00         |                | 100'000        |                   | 97'610.00         |
| 259.4271.01 | Loyer salle de gymnastique  |                   | 15'000.00         |                | 15'000         |                   | 15'000.00         |
| 259.4271.02 | Loyer bureaux Sécurité Riviera  |                   | 224'380.00        |                | 224'400        |                   | 224'380.00        |
| 259.4361    | Allocations de maternité et perte de gain (APG)   |                   | 2'955.90          |                |                |                   | 3'123.95          |
| 259.4361.01 | Part du personnel à l'assurance accidents non professionnels                                |                   | 460.25            |                | 400            |                   | 458.90            |
| 259.4362    | Remboursement de frais  |                   | 10'309.35         |                |                |                   | 349.80            |
| <b>261</b>  | <b>CENTRALE THERMIQUE (SAINTE-CLAIRE)</b>   | <b>583'994.70</b> | <b>526'431.65</b> | <b>460'900</b> | <b>405'400</b> | <b>433'233.00</b> | <b>424'233.00</b> |
| 261.3011    | Indemnité concierge   | 400.00            |                   | 400            |                | 400.00            |                   |
| 261.3030    | Allocations familiales  | 8.80              |                   |                |                | 8.40              |                   |
| 261.3030.01 | Contributions AVS, AI et AC   | 24.85             |                   |                |                | 24.85             |                   |
| 261.3050    | Assurances accidents et maladie   | 20.55             |                   |                |                | 18.90             |                   |
| 261.3123    | Achats et consommation d'électricité  | 8'000.00          |                   | 8'000          |                | 8'000.00          |                   |
| 261.3124    | Achats et consommation de combustibles  | 417'827.95        |                   | 310'000        |                | 385'466.05        |                   |
| 261.3141    | Entretien courant   | 25'908.50         |                   | 20'000         |                | 11'877.20         |                   |
| 261.3141.31 | Travaux d'entretien spéciaux  | 101'250.85        |                   | 106'500        |                | 818.00            |                   |
| 261.3182    | Téléphones  | 305.90            |                   |                |                | 303.00            |                   |

## Commune de Vevey Comptes 2010

|             |   | Comptes 2010     |                  | Budget 2010   |               | Comptes 2009     |                  |
|-------------|---|------------------|------------------|---------------|---------------|------------------|------------------|
|             |   | Charges          | Revenus          | Charges       | Revenus       | Charges          | Revenus          |
| 261.3312    | Amort. modification chaufferie centrale thermique de Ste-Claire (12/96, 9143.13.03) | 9'000.00         |                  | 9'000         |               | 9'000.00         |                  |
| 261.3901    | Imputation interne frais de personnel   | 1'000.00         |                  | 1'000         |               | 1'000.00         |                  |
| 261.3909    | Imputations internes diverses   | 20'247.30        |                  | 6'000         |               | 16'316.60        |                  |
| 261.4361.01 | Part du personnel à l'assurance accidents non professionnels                        |                  | 2.00             |               |               |                  | 2.00             |
| 261.4362    | Remboursement de frais  |                  | 526'429.65       |               | 405'400       |                  | 424'231.00       |
| <b>265</b>  | <b>DOMAINES DES TOVEIRES, STAND ET CIBLERIES</b>                                    | <b>16'990.60</b> | <b>33'248.40</b> | <b>38'600</b> | <b>36'300</b> | <b>22'697.15</b> | <b>34'211.70</b> |
| 265.3012    | Salaire du chef cibarre   | 1'450.00         |                  | 3'000         |               | 1'875.00         |                  |
| 265.3030.01 | Contributions AVS, AI et AC   |                  |                  | 500           |               |                  |                  |
| 265.3050    | Assurances accidents et maladie   |                  |                  | 200           |               |                  |                  |
| 265.3114    | Entretien stand, buttes et cibles   | 11'565.40        |                  | 12'000        |               | 11'281.05        |                  |
| 265.3121    | Achats et consommation d'eau  | 1'099.55         |                  | 900           |               | 828.65           |                  |
| 265.3123    | Achats et consommation d'électricité  | 463.65           |                  | 1'000         |               | 412.45           |                  |
| 265.3141    | Entretien courant du bâtiment (café)  | 2'181.00         |                  | 15'000        |               | 8'300.00         |                  |
| 265.3146    | Entretien du domaine des Toveires   | 231.00           |                  | 6'000         |               |                  |                  |
| 265.4232    | Loyers des Toveires et café du stand  |                  | 26'400.00        |               | 26'400        |                  | 26'400.00        |
| 265.4232.01 | Location buffets d'armes  |                  | 216.00           |               | 800           |                  | 264.00           |
| 265.4232.02 | Location cibles automatiques  |                  | 4'652.40         |               | 5'000         |                  | 5'117.70         |
| 265.4232.03 | Location des jardins familiaux  |                  | 1'080.00         |               | 1'000         |                  | 1'080.00         |
| 265.4361.01 | Part du personnel à l'assurance accidents non professionnels                        |                  |                  |               | 100           |                  |                  |
| 265.4362    | Remboursement de frais  |                  | 900.00           |               | 3'000         |                  | 1'350.00         |
| <b>266</b>  | <b>DOMAINE DE LA VEYRE</b>  | <b>3'428.15</b>  |                  | <b>5'000</b>  |               | <b>720.00</b>    |                  |
| 266.3146    | Entretien et travaux divers   | 3'428.15         |                  | 5'000         |               | 720.00           |                  |

## Commune de Vevey Comptes 2010

|             |  | Comptes 2010      |                  | Budget 2010    |              | Comptes 2009      |                 |
|-------------|--|-------------------|------------------|----------------|--------------|-------------------|-----------------|
|             |  | Charges           | Revenus          | Charges        | Revenus      | Charges           | Revenus         |
| <b>267</b>  | <b>BATIMENTS DES MONTS-DE-CORSIER</b>  | <b>8'084.95</b>   | <b>1'440.00</b>  | <b>5'700</b>   | <b>1'400</b> | <b>5'081.80</b>   | <b>1'440.00</b> |
| 267.3012    | Salaire du surveillant   | 1'440.00          |                  | 1'400          |              | 1'440.00          |                 |
| 267.3121    | Achats et consommation d'eau   | 49.60             |                  | 100            |              | 45.85             |                 |
| 267.3141    | Entretien courant  |                   |                  | 1'000          |              |                   |                 |
| 267.3191    | Impôts et taxes  | 6'595.35          |                  | 3'200          |              | 3'595.95          |                 |
| 267.4271    | Loyer maison du surveillant  |                   | 1'440.00         |                | 1'400        |                   | 1'440.00        |
| <b>269</b>  | <b>TERRAINS DE COPET</b>   | <b>415'881.70</b> | <b>12'897.20</b> | <b>420'400</b> | <b>8'400</b> | <b>406'602.00</b> | <b>565.45</b>   |
| 269.3011    | Traitements du personnel   | 96'489.25         |                  | 93'900         |              | 96'332.35         |                 |
| 269.3012    | Salaires du personnel auxiliaire   | 5'250.50          |                  |                |              | 5'067.65          |                 |
| 269.3030    | Allocations familiales   | 2'238.25          |                  | 2'200          |              | 2'130.95          |                 |
| 269.3030.01 | Contributions AVS, AI et AC  | 6'323.80          |                  | 5'900          |              | 6'301.75          |                 |
| 269.3040    | Caisse de pensions et de prévoyance  | 12'796.00         |                  | 12'400         |              | 12'030.00         |                 |
| 269.3050    | Assurances accidents et maladie  | 5'132.10          |                  | 4'900          |              | 4'716.55          |                 |
| 269.3121    | Achats et consommation d'eau   | 5'863.85          |                  | 3'000          |              | 1'734.25          |                 |
| 269.3122    | Achats et consommation de gaz  | 7'774.25          |                  | 17'000         |              | 6'324.55          |                 |
| 269.3123    | Achats et consommation d'électricité   | 17'811.50         |                  | 24'000         |              | 15'238.00         |                 |
| 269.3133    | Nettoyages et divers   | 1'343.00          |                  | 5'000          |              | 1'856.00          |                 |
| 269.3141    | Entretien courant  | 24'094.20         |                  | 20'000         |              | 16'131.40         |                 |
| 269.3141.31 | Travaux d'entretien spéciaux   |                   |                  |                |              | 7'973.55          |                 |
| 269.3145    | Entretien des terrains   | 1'665.00          |                  | 3'000          |              | 1'665.00          |                 |
| 269.3311    | Amortissement travaux de rénovation du terrain de Copet II (10/2004, 9143.269.01)                                | 78'500.00         |                  | 78'500         |              | 78'500.00         |                 |
| 269.3312.01 | Amortissement rénovation installations sportives de Copet I et nouveaux vestiaires (02/06 et 02/07, 9143.269.02) | 150'600.00        |                  | 150'600        |              | 150'600.00        |                 |
| 269.4232    | Loyer (antenne de téléphonie mobile)   |                   | 12'388.00        |                | 8'000        |                   |                 |
| 269.4361    | Allocations de maternité et perte de gain (APG)  |                   |                  |                |              |                   | 59.05           |



## Commune de Vevey Comptes 2010

|             |   | Comptes 2010      |                   | Budget 2010    |                | Comptes 2009      |                   |
|-------------|---|-------------------|-------------------|----------------|----------------|-------------------|-------------------|
|             |   | Charges           | Revenus           | Charges        | Revenus        | Charges           | Revenus           |
| 269.4361.01 | Part du personnel à l'assurance accidents non professionnels                                      |                   | 509.20            |                | 400            |                   | 506.40            |
| <b>270</b>  | <b>TERRAINS DE LA VEYRE</b>   | <b>470'336.10</b> |                   | <b>480'800</b> |                | <b>464'979.40</b> |                   |
| 270.3012    | Salaires des concierges auxiliaires   |                   |                   | 3'500          |                |                   |                   |
| 270.3030.01 | Contributions AVS, AI et AC   |                   |                   | 300            |                |                   |                   |
| 270.3050    | Assurances accidents et maladie   |                   |                   | 100            |                |                   |                   |
| 270.3121    | Achats et consommation d'eau  |                   |                   | 13'300         |                |                   |                   |
| 270.3123    | Achats et consommation d'électricité  | 7'620.85          |                   | 2'400          |                | 4'796.70          |                   |
| 270.3133    | Nettoyages et divers  | 1'472.40          |                   | 600            |                | 1'497.75          |                   |
| 270.3141    | Entretien courant   | 3'642.85          |                   | 3'000          |                | 1'084.95          |                   |
| 270.3312    | Amort. terrain de foot synthétique, vestiaires et parking à La Veyre (23/07 et 4/08, 9143.300.01) | 457'600.00        |                   | 457'600        |                | 457'600.00        |                   |
| <b>271</b>  | <b>AUTRES TERRAINS DE SPORTS</b>  | <b>45'018.40</b>  |                   | <b>39'100</b>  |                | <b>37'312.25</b>  |                   |
| 271.3123    | Achats et consommation d'électricité  | 2'518.40          |                   | 2'600          |                | 1'157.90          |                   |
| 271.3141    | Entretien courant   | 9'000.00          |                   | 3'000          |                | 2'654.35          |                   |
| 271.3311    | Amortissement rénovation place multisports de Pra (14/06, 9143.951)                               | 33'500.00         |                   | 33'500         |                | 33'500.00         |                   |
| <b>272</b>  | <b>PLACE DE CAMPING DE LA PICHETTE</b>  | <b>152'972.00</b> | <b>233'274.50</b> | <b>177'600</b> | <b>214'800</b> | <b>173'530.05</b> | <b>236'571.80</b> |
| 272.3012    | Salaire du gardien et de ses aides  | 45'188.90         |                   | 45'000         |                | 46'425.15         |                   |
| 272.3030    | Allocations familiales  | 994.15            |                   | 1'600          |                | 918.03            |                   |
| 272.3030.01 | Contributions AVS, AI et AC   | 2'547.40          |                   | 2'800          |                | 2'714.97          |                   |
| 272.3040    | Caisse de pensions et de prévoyance   | 5'265.60          |                   | 5'200          |                | 5'205.60          |                   |
| 272.3050    | Assurances accidents et maladie   | 2'160.65          |                   | 1'700          |                | 2'026.60          |                   |
| 272.3101    | Frais de bureau et économat   |                   |                   | 2'000          |                | 225.70            |                   |
| 272.3114    | Achats de machines et matériel  |                   |                   | 2'000          |                |                   |                   |
| 272.3121    | Achats et consommation d'eau  | 5'420.45          |                   | 4'300          |                | 3'974.25          |                   |
| 272.3123    | Achats et consommation d'électricité  | 18'480.20         |                   | 37'500         |                | 17'808.70         |                   |

## Commune de Vevey Comptes 2010

|             |  | Comptes 2010     |                  | Budget 2010   |              | Comptes 2009     |                 |
|-------------|--|------------------|------------------|---------------|--------------|------------------|-----------------|
|             |  | Charges          | Revenus          | Charges       | Revenus      | Charges          | Revenus         |
| 272.3133    | Nettoyages et divers   | 4'931.00         |                  | 5'000         |              | 3'365.50         |                 |
| 272.3141    | Entretien courant des bâtiments                              | 19'044.75        |                  | 15'000        |              | 17'445.20        |                 |
| 272.3145    | Entretien du terrain   | 11'618.40        |                  | 17'000        |              | 36'934.85        |                 |
| 272.3162    | Redevance à l'Etat de Vaud pour concession de grève          | 17'872.00        |                  | 18'000        |              | 17'838.00        |                 |
| 272.3182    | Téléphones   | 663.90           |                  | 2'500         |              | 685.90           |                 |
| 272.3188    | Enlèvement des ordures ménagères                             | 18'635.45        |                  | 18'000        |              | 17'812.45        |                 |
| 272.3191    | Impôts et taxes  | 149.15           |                  |               |              | 149.15           |                 |
| 272.4232    | Loyers   |                  | 9'480.00         |               | 18'600       |                  | 9'060.00        |
| 272.4232.01 | Location places de dépôts                                    |                  | 37'236.00        |               | 37'000       |                  | 37'716.00       |
| 272.4232.02 | Loyers pour antennes de téléphonie mobile                    |                  | 10'000.00        |               |              |                  | 5'000.00        |
| 272.4361.01 | Part du personnel à l'assurance accidents non professionnels |                  | 226.10           |               | 200          |                  | 232.30          |
| 272.4362    | Remboursement de frais                                       |                  | 18'364.60        |               | 14'000       |                  | 18'528.00       |
| 272.4392    | Taxes de camping   |                  | 157'967.80       |               | 145'000      |                  | 166'035.50      |
| <b>273</b>  | <b>TRIBUNES MOBILES</b>                                      | <b>646.00</b>    |                  | <b>3'200</b>  | <b>3'200</b> | <b>646.00</b>    |                 |
| 273.3156    | Entretien  |                  |                  | 500           |              |                  |                 |
| 273.3188    | Frais de transport et de montage                             |                  |                  | 2'000         |              |                  |                 |
| 273.3192    | Taxes véhicules  | 646.00           |                  | 700           |              | 646.00           |                 |
| 273.4273    | Locations  |                  |                  |               | 3'200        |                  |                 |
| <b>274</b>  | <b>CENTRE NAUTIQUE ET BALNEAIRE DU QUAI ERNEST ANSERMET</b>  | <b>42'391.75</b> | <b>10'500.00</b> | <b>50'000</b> | <b>9'500</b> | <b>77'417.95</b> | <b>9'000.00</b> |
| 274.3121    | Achats et consommation d'eau                                 | 1'317.50         |                  | 1'600         |              | 1'497.05         |                 |
| 274.3123    | Achats et consommation d'électricité                         | 6'538.20         |                  | 6'200         |              | 5'218.65         |                 |
| 274.3133    | Nettoyages et divers   | 1'076.00         |                  | 2'000         |              | 2'296.15         |                 |
| 274.3141    | Entretien courant  | 10'129.80        |                  | 10'000        |              | 24'599.60        |                 |
| 274.3141.31 | Travaux d'entretien spéciaux                                 |                  |                  |               |              | 14'706.20        |                 |
| 274.3182    | Téléphones   | 475.85           |                  | 700           |              | 509.60           |                 |
| 274.3186    | Assurances de tiers, choses et RC                            | 682.50           |                  | 800           |              | 682.50           |                 |

## Commune de Vevey Comptes 2010

|             |   | Comptes 2010        |                   | Budget 2010      |                | Comptes 2009        |                   |
|-------------|---|---------------------|-------------------|------------------|----------------|---------------------|-------------------|
|             |   | Charges             | Revenus           | Charges          | Revenus        | Charges             | Revenus           |
| 274.3189    | Nettoyages effectués par des tiers        | 11'842.30           |                   | 17'000           |                | 16'554.25           |                   |
| 274.3189.01 | Surveillance des locaux et installations  | 10'329.60           |                   | 11'200           |                | 11'353.95           |                   |
| 274.3191    | Impôts et taxes                           |                     |                   | 500              |                |                     |                   |
| 274.4271    | Loyer buvette                             |                     | 10'500.00         |                  | 9'000          |                     | 9'000.00          |
| 274.4362    | Remboursement de frais                    |                     |                   |                  | 500            |                     |                   |
| <b>275</b>  | <b>PISCINES DE VEVEY-CORSEAUX PLAGE</b>   | <b>1'042'465.82</b> | <b>301'523.45</b> | <b>1'050'800</b> | <b>320'200</b> | <b>1'036'306.20</b> | <b>343'169.05</b> |
| 275.3011    | Traitements                               | 323'280.60          |                   | 321'600          |                | 320'057.55          |                   |
| 275.3012    | Salaires du personnel temporaire          | 111'340.45          |                   | 120'000          |                | 124'491.95          |                   |
| 275.3030    | Allocations familiales                    | 9'561.65            |                   | 7'300            |                | 9'335.89            |                   |
| 275.3030.01 | Contributions AVS, AI et AC               | 26'802.40           |                   | 27'500           |                | 27'608.01           |                   |
| 275.3040    | Caisse de pensions et de prévoyance       | 45'242.75           |                   | 47'000           |                | 48'052.70           |                   |
| 275.3050    | Assurances accidents et maladie           | 20'253.90           |                   | 20'900           |                | 18'905.40           |                   |
| 275.3101    | Frais de bureau et économat               | 596.60              |                   | 500              |                | 1'027.10            |                   |
| 275.3102    | Annonces et abonnements journaux          | 5'073.40            |                   | 3'000            |                | 10'947.80           |                   |
| 275.3114    | Achat mobilier et matériel (piscines)     | 1'993.00            |                   | 6'000            |                | 854.20              |                   |
| 275.3121    | Achats et consommation d'eau              | 16'026.25           |                   | 22'000           |                | 34'213.35           |                   |
| 275.3123    | Achats et consommation d'électricité      | 51'031.55           |                   | 68'000           |                | 47'084.50           |                   |
| 275.3124    | Chauffage piscines                        | 88'032.22           |                   | 60'000           |                | 77'880.50           |                   |
| 275.3124.01 | Chauffage bâtiment                        | 15'000.00           |                   | 11'000           |                | 11'000.00           |                   |
| 275.3133    | Nettoyages et divers                      | 47'353.55           |                   | 15'000           |                | 14'505.90           |                   |
| 275.3133.01 | Achat produits chimiques                  | 8'168.20            |                   | 25'000           |                | 31'127.25           |                   |
| 275.3141    | Entretien courant                         | 130'909.55          |                   | 150'000          |                | 169'578.95          |                   |
| 275.3141.01 | Entretien monte-charge et passe-plats     | 1'640.15            |                   | 3'000            |                | 2'795.40            |                   |
| 275.3141.31 | Travaux d'entretien spéciaux              | 54'059.15           |                   | 55'000           |                |                     |                   |
| 275.3154    | Entretien mobilier et matériel (piscines) |                     |                   | 1'000            |                | 221.35              |                   |
| 275.3182    | Téléphones                                | 2'136.10            |                   | 3'000            |                | 2'234.70            |                   |
| 275.3186    | Assurances de tiers, choses et RC         | 1'706.30            |                   | 1'500            |                | 1'827.30            |                   |
| 275.3191    | Impôts et taxes                           | 3'166.80            |                   | 2'000            |                | 2'044.10            |                   |
| 275.3193    | Cotisations                               | 80.00               |                   |                  |                | 80.00               |                   |

## Commune de Vevey Comptes 2010

|             |  | Comptes 2010      |                   | Budget 2010    |                | Comptes 2009      |                   |
|-------------|--|-------------------|-------------------|----------------|----------------|-------------------|-------------------|
|             |  | Charges           | Revenus           | Charges        | Revenus        | Charges           | Revenus           |
| 275.3195    | TVA due au taux forfaitaire de 3.5%  | 7'011.25          |                   | 8'500          |                | 8'432.30          |                   |
| 275.3312.02 | Amort. travaux rénovation piscine et remplacement installations de chauffage (4/2001, 9143.24) | 67'500.00         |                   | 67'500         |                | 67'500.00         |                   |
| 275.3312.03 | Amortissement remplacement des filtres du bassin intérieur (3/2003, 9143.275.01)               | 4'500.00          |                   | 4'500          |                | 4'500.00          |                   |
| 275.4271.01 | Loyer bâtiment   |                   | 92'800.00         |                | 92'000         |                   | 93'200.00         |
| 275.4359    | Ventes et prestations diverses   |                   |                   |                | 2'000          |                   |                   |
| 275.4361.01 | Part du personnel à l'assurance accidents non professionnels                                   |                   | 2'173.10          |                | 2'200          |                   | 2'221.00          |
| 275.4362    | Remboursement de frais   |                   | 6'228.10          |                | 10'000         |                   | 6'825.35          |
| 275.4392    | Finances d'entrées   |                   | 168'757.25        |                | 185'000        |                   | 209'280.20        |
| 275.4392.01 | Finances d'entrées écoles  |                   | 10'925.00         |                | 8'000          |                   | 10'802.50         |
| 275.4392.02 | Finances d'entrées sociétés sportives  |                   | 4'500.00          |                | 5'000          |                   | 4'700.00          |
| 275.4902    | Valorisation des rabais accordés sur les entrées "Ecoles et VN"                                |                   | 16'140.00         |                | 16'000         |                   | 16'140.00         |
| <b>276</b>  | <b>IMMEUBLE A CARACTERE SOCIAL ET PARKING DU PANORAMA</b>                                      | <b>526'481.25</b> | <b>756'269.50</b> | <b>619'700</b> | <b>738'700</b> | <b>485'701.35</b> | <b>825'922.30</b> |
| 276.3011    | Traitements  | 32'069.05         |                   | 32'100         |                | 30'900.90         |                   |
| 276.3030    | Allocations familiales   | 705.50            |                   | 800            |                | 653.50            |                   |
| 276.3030.01 | Contributions AVS, AI et AC  | 2'010.05          |                   | 2'000          |                | 1'932.75          |                   |
| 276.3040    | Caisse de pensions et de prévoyance  | 3'795.60          |                   | 3'900          |                | 3'598.80          |                   |
| 276.3050    | Assurances accidents et maladie  | 1'691.65          |                   | 1'700          |                | 1'507.40          |                   |
| 276.3114    | Achats de matériel d'entretien   |                   |                   | 500            |                |                   |                   |
| 276.3121    | Achats et consommation d'eau   | 11'035.85         |                   | 10'000         |                | 10'367.05         |                   |
| 276.3122    | Achats et consommation de gaz  | 3'052.65          |                   | 3'400          |                | 3'413.70          |                   |
| 276.3123    | Achats et consommation d'électricité   | 26'581.20         |                   | 35'000         |                | 21'670.55         |                   |
| 276.3124    | Achats et consommation de combustibles   | 59'329.30         |                   | 70'000         |                | 85'313.65         |                   |
| 276.3133    | Nettoyages et divers   | 1'126.25          |                   | 2'000          |                | 3'685.15          |                   |
| 276.3141    | Entretien courant  | 144'668.10        |                   | 115'000        |                | 88'238.50         |                   |

## Commune de Vevey Comptes 2010

|             |   | Comptes 2010     |                   | Budget 2010   |                | Comptes 2009     |                   |
|-------------|---|------------------|-------------------|---------------|----------------|------------------|-------------------|
|             |   | Charges          | Revenus           | Charges       | Revenus        | Charges          | Revenus           |
| 276.3141.01 | Entretien ascenseurs  | 14'078.95        |                   | 16'000        |                | 14'639.45        |                   |
| 276.3141.10 | Entretien courant (Parking du Panorama)   | 27'546.90        |                   | 82'000        |                | 4'168.95         |                   |
| 276.3141.31 | Travaux d'entretien spéciaux  | 5'200.00         |                   |               |                |                  |                   |
| 276.3182    | Téléphones  | 240.00           |                   | 300           |                | 627.90           |                   |
| 276.3182.01 | Frais d'abonnement au téléseu   | 8'657.75         |                   | 15'700        |                | 10'839.40        |                   |
| 276.3185    | Frais de gérance  | 27'155.00        |                   | 30'000        |                | 27'316.60        |                   |
| 276.3186    | Assurances de fiers, choses et RC   | 4'760.50         |                   | 12'000        |                | 4'683.65         |                   |
| 276.3223    | Emprunt Caisse d'Epargne Riviera 1994-2044, 2,9%,<br>Fr. 1'260'049.80 (Parking du Panorama) | 43'797.35        |                   | 65'000        |                | 59'708.65        |                   |
| 276.3902    | Imputations internes de biens, services et<br>marchandises                                  | 474.00           |                   |               |                | 54.00            |                   |
| 276.3909    | Imputation interne d'intérêts hypothécaires   | 108'505.60       |                   | 122'300       |                | 112'380.80       |                   |
| 276.4231    | Loyers appartements   |                  | 411'143.85        |               | 400'000        |                  | 398'500.00        |
| 276.4231.01 | Loyers locaux rez-de-chaussée   |                  | 250'444.00        |               | 245'000        |                  | 246'922.25        |
| 276.4232    | Loyers locaux spéciaux (parking)  |                  | 1'680.00          |               | 1'700          |                  | 1'680.00          |
| 276.4361.01 | Part du personnel à l'assurance accidents non<br>professionnels                             |                  | 161.45            |               | 100            |                  | 155.30            |
| 276.4362    | Remboursement de frais  |                  | 27'850.20         |               | 12'000         |                  | 27'199.75         |
| 276.4362.01 | Remboursement frais de chauffage et eau<br>chaude   |                  | 57'070.00         |               | 70'000         |                  | 141'565.00        |
| 276.4515.01 | Aide fédérale au logement   |                  | 7'920.00          |               | 9'900          |                  | 9'900.00          |
| <b>280</b>  | <b>PORT FRANC ET LOCAUX VOIRIE</b>  | <b>34'582.00</b> | <b>239'242.95</b> | <b>46'600</b> | <b>230'000</b> | <b>63'905.15</b> | <b>227'180.00</b> |
| 280.3121    | Achats et consommation d'eau (locaux voirie)  | 1'740.90         |                   | 1'600         |                | 1'697.90         |                   |
| 280.3123    | Achats et consommation d'électricité (locaux<br>voirie)                                     | 18'824.55        |                   | 23'000        |                | 16'245.10        |                   |
| 280.3133    | Nettoyages et divers (locaux voirie)  | 2'396.35         |                   | 2'000         |                | 952.00           |                   |
| 280.3141    | Entretien courant   | 11'620.20        |                   | 20'000        |                | 20'630.15        |                   |
| 280.3141.31 | Travaux d'entretien spéciaux  |                  |                   |               |                | 24'380.00        |                   |
| 280.4232    | Fermege port franc  |                  | 239'242.95        |               | 230'000        |                  | 227'180.00        |

## Commune de Vevey Comptes 2010

|             |   | Comptes 2010      |                   | Budget 2010    |                | Comptes 2009      |                   |
|-------------|---|-------------------|-------------------|----------------|----------------|-------------------|-------------------|
|             |   | Charges           | Revenus           | Charges        | Revenus        | Charges           | Revenus           |
| <b>281</b>  | <b>GALERIES DU RIVAGE</b>   | <b>236'751.35</b> | <b>8'283.70</b>   | <b>258'900</b> | <b>7'200</b>   | <b>144'199.00</b> | <b>7'935.30</b>   |
| 281.3011    | Traitements des concierges  | 75'777.00         |                   | 75'800         |                | 74'200.00         |                   |
| 281.3012    | Salaires du personnel auxiliaire  | 100.00            |                   |                |                |                   |                   |
| 281.3030    | Allocations familiales  | 1'669.30          |                   | 1'800          |                | 1'558.22          |                   |
| 281.3030.01 | Contributions AVS, AI et AC   | 4'712.15          |                   | 4'800          |                | 4'608.13          |                   |
| 281.3040    | Caisse de pensions et de prévoyance   | 9'936.00          |                   | 10'100         |                | 9'667.20          |                   |
| 281.3050    | Assurances accidents et maladie   | 3'892.45          |                   | 3'900          |                | 3'513.00          |                   |
| 281.3121    | Achats et consommation d'eau  | 410.75            |                   | 500            |                | 387.85            |                   |
| 281.3122    | Achats et consommation de gaz   | 1'275.30          |                   | 1'500          |                | 1'342.05          |                   |
| 281.3123    | Achats et consommation d'électricité  | 24'544.05         |                   | 20'000         |                | 10'635.55         |                   |
| 281.3133    | Nettoyages et divers  | 7'246.90          |                   | 10'000         |                | 14'916.15         |                   |
| 281.3141    | Entretien courant des bâtiments   | 7'973.85          |                   | 20'000         |                | 9'335.85          |                   |
| 281.3141.01 | Entretien courant halle des sports  |                   |                   | 10'000         |                |                   |                   |
| 281.3141.02 | Entretien ascenseurs  | 2'892.75          |                   | 3'000          |                | 2'740.75          |                   |
| 281.3141.31 | Travaux d'entretien spéciaux  | 11'549.70         |                   | 20'000         |                | 4'287.95          |                   |
| 281.3182    | Téléphones  | 613.70            |                   |                |                | 609.20            |                   |
| 281.3182.01 | Frais d'abonnement au télé-réseau   | 354.30            |                   | 500            |                | 349.80            |                   |
| 281.3312    | Amortissement travaux de rénovation des Galeries du Rivage (sol, vestiaires) (24/2009, 9143.281.02) | 77'000.00         |                   | 77'000         |                |                   |                   |
| 281.3909    | Imputations internes diverses   | 6'803.15          |                   |                |                | 6'047.30          |                   |
| 281.4271.02 | Loyer appartement du concierge  |                   | 7'200.00          |                | 6'400          |                   | 7'200.00          |
| 281.4361.01 | Part du personnel à l'assurance accidents non professionnels  |                   | 379.40            |                | 300            |                   | 370.50            |
| 281.4362    | Remboursement de frais  |                   | 704.30            |                | 500            |                   | 364.80            |
| <b>282</b>  | <b>BATIMENT COMMUNAL DE L'AVIRON</b>  | <b>269'779.00</b> | <b>440'469.55</b> | <b>290'100</b> | <b>388'400</b> | <b>198'122.90</b> | <b>415'124.40</b> |
| 282.3011    | Traitements des concierges  | 83'413.50         |                   | 81'200         |                | 83'021.50         |                   |
| 282.3030    | Allocations familiales  | 1'835.10          |                   | 1'900          |                | 1'743.56          |                   |
| 282.3030.01 | Contributions AVS, AI et AC   | 5'180.00          |                   | 5'100          |                | 5'156.29          |                   |

## Commune de Vevey Comptes 2010

|             |   | Comptes 2010      |                  | Budget 2010    |               | Comptes 2009      |                  |
|-------------|---|-------------------|------------------|----------------|---------------|-------------------|------------------|
|             |   | Charges           | Revenus          | Charges        | Revenus       | Charges           | Revenus          |
| 282.3040    | Caisse de pensions et de prévoyance   | 10'472.40         |                  | 10'500         |               | 10'203.60         |                  |
| 282.3050    | Assurances accidents et maladie   | 4'278.80          |                  | 4'200          |               | 3'930.40          |                  |
| 282.3121    | Achats et consommation d'eau  | 1'042.95          |                  | 1'000          |               | 1'098.50          |                  |
| 282.3123    | Achats et consommation d'électricité  | 20'304.30         |                  | 20'000         |               | 16'460.55         |                  |
| 282.3124    | Achats et consommation de combustibles  | 56'586.40         |                  | 35'000         |               | 27'543.85         |                  |
| 282.3133    | Nettoyages et divers  | 8'177.20          |                  | 5'000          |               | 3'712.20          |                  |
| 282.3141    | Entretien courant   | 12'369.00         |                  | 20'000         |               | 27'643.45         |                  |
| 282.3141.02 | Entretien ascenseur   | 3'741.15          |                  | 4'000          |               | 4'778.50          |                  |
| 282.3141.31 | Travaux d'entretien spéciaux  | 46'680.00         |                  | 91'000         |               |                   |                  |
| 282.3161    | Loyers places de parc   | 5'040.00          |                  | 4'700          |               | 5'040.00          |                  |
| 282.3182    | Téléphones  | 70.00             |                  |                |               |                   |                  |
| 282.3182.01 | Frais d'abonnement au téléréseau  | 354.30            |                  | 500            |               | 349.80            |                  |
| 282.3909    | Imputations internes diverses   | 10'233.90         |                  | 6'000          |               | 7'440.70          |                  |
| 282.4232    | Loyers places de parc   |                   | 3'280.00         |                |               |                   | 3'360.00         |
| 282.4271.01 | Loyers locaux école bilingue privée   |                   | 92'100.00        |                | 80'000        |                   | 92'100.00        |
| 282.4271.02 | Loyers salles de gymnastique  |                   | 239'880.00       |                | 240'000       |                   | 239'880.00       |
| 282.4271.03 | Loyer pour antenne de téléphonie mobile   |                   | 12'779.50        |                | 8'000         |                   | 12'779.50        |
| 282.4361.01 | Part du personnel à l'assurance accidents non professionnels                    |                   | 417.05           |                | 400           |                   | 414.60           |
| 282.4362    | Remboursement de frais  |                   | 92'013.00        |                | 60'000        |                   | 66'590.30        |
| <b>289</b>  | <b>CASINO DU RIVAGE ET SALLE DEL CASTILLO</b>                                   | <b>370'765.70</b> | <b>58'000.00</b> | <b>336'100</b> | <b>98'000</b> | <b>242'626.90</b> | <b>84'000.00</b> |
| 289.3120    | Eau, gaz, électricité   |                   |                  | 25'000         |               |                   |                  |
| 289.3121    | Achats et consommation d'eau  | 4'775.30          |                  |                |               | 5'157.70          |                  |
| 289.3123    | Achats et consommation d'électricité  | 22'950.85         |                  |                |               | 22'177.05         |                  |
| 289.3141    | Entretien courant   | 64'163.95         |                  | 32'000         |               | 22'530.70         |                  |
| 289.3141.01 | Entretien ascenseur   | 1'368.60          |                  | 1'500          |               | 1'354.45          |                  |
| 289.3186    | Assurances de tiers, choses et RC   | 1'407.00          |                  | 1'500          |               | 1'407.00          |                  |
| 289.3312    | Amortissement crédit d'étude rénovation salle del Castillo (05/07, 9143.300.02) | 190'000.00        |                  | 190'000        |               | 190'000.00        |                  |

## Commune de Vevey Comptes 2010

|             |  | Comptes 2010     |           | Budget 2010    |         | Comptes 2009    |           |
|-------------|--|------------------|-----------|----------------|---------|-----------------|-----------|
|             |  | Charges          | Revenus   | Charges        | Revenus | Charges         | Revenus   |
| 289.3312.01 | Amort. frais concours d'architecture espaces publics Jardin du Rivage et Casino (24/2008, 9143.300.18) | 86'100.00        |           | 86'100         |         |                 |           |
| 289.4271    | Loyer café-restaurant du Casino  |                  | 38'000.00 |                | 50'000  |                 | 36'000.00 |
| 289.4271.01 | Location bar du Casino   |                  | 20'000.00 |                | 48'000  |                 | 48'000.00 |
| <b>290</b>  | <b>THEATRE MUNICIPAL</b>   | <b>98'797.05</b> |           | <b>309'900</b> |         | <b>5'635.15</b> |           |
| 290.3141    | Entretien courant  | 9'348.20         |           | 30'000         |         | 5'635.15        |           |
| 290.3141.31 | Travaux d'entretien spéciaux   | 89'448.85        |           | 135'000        |         |                 |           |
| 290.3909    | Imputation interne d'intérêts pour transformation théâtre municipal                                    |                  |           | 144'900        |         |                 |           |



## Commune de Vevey Comptes 2010

|              |  | Comptes 2010        |                   | Budget 2010      |                  | Comptes 2009      |                   |
|--------------|--|---------------------|-------------------|------------------|------------------|-------------------|-------------------|
|              |  | Charges             | Revenus           | Charges          | Revenus          | Charges           | Revenus           |
| <b>296</b>   | <b>VIGNOBLES ET CAVE DE L'HOPITAL</b>  | <b>1'139'171.93</b> | <b>909'854.36</b> | <b>1'081'700</b> | <b>1'120'900</b> | <b>998'614.44</b> | <b>940'647.62</b> |
| <b>2961</b>  | <b>VIGNOBLES</b>   | <b>679'508.20</b>   | <b>42'000.00</b>  | <b>657'200</b>   | <b>43'500</b>    | <b>642'427.85</b> | <b>42'000.00</b>  |
| 2961.3102    | Annonces et abonnements journaux   | 93.00               |                   | 700              |                  | 242.00            |                   |
| 2961.3114    | Achats de machines et matériel d'exploitation  |                     |                   | 500              |                  |                   |                   |
| 2961.3121    | Achats et consommation d'eau   | 2'004.20            |                   | 1'500            |                  | 1'164.05          |                   |
| 2961.3134    | Fournitures diverses   | 10'875.20           |                   | 7'000            |                  | 11'306.60         |                   |
| 2961.3134.01 | Frais de reconstitution  | 29'217.50           |                   | 34'000           |                  | 11'270.50         |                   |
| 2961.3134.02 | Achats engrais naturels  | 2'460.00            |                   | 2'500            |                  |                   |                   |
| 2961.3134.03 | Achats engrais chimiques   |                     |                   | 2'500            |                  | 450.25            |                   |
| 2961.3134.04 | Produits antiparasitaires  | 28'872.00           |                   | 20'000           |                  | 28'291.85         |                   |
| 2961.3141    | Entretien courant des bâtiments  | 3'817.95            |                   | 9'000            |                  | 7'158.80          |                   |
| 2961.3141.31 | Travaux d'entretien spéciaux   | 21'326.25           |                   |                  |                  | 687.40            |                   |
| 2961.3146    | Entretien terrains, murs, creux à terre, coulisses et clôtures                         | 459.10              |                   | 15'000           |                  | 5'040.30          |                   |
| 2961.3154    | Entretien machines et matériel   |                     |                   | 500              |                  |                   |                   |
| 2961.3180    | Vignerons (y c. charges sociales)  | 505'967.30          |                   | 490'000          |                  | 499'207.40        |                   |
| 2961.3185    | Honoraires et frais d'expertises   | 7'312.80            |                   | 5'000            |                  | 10'563.55         |                   |
| 2961.3186.01 | Assurance grêle  | 38'724.50           |                   | 40'000           |                  | 38'772.45         |                   |
| 2961.3191    | Impôts et taxes  | 7'929.85            |                   | 8'000            |                  | 7'824.15          |                   |
| 2961.3193    | Cotisations  | 4'448.55            |                   | 5'000            |                  | 4'448.55          |                   |
| 2961.3312    | Amortissement travaux rénovation maison du vignoble de Villard (18/2003, 9143.2962.01) | 16'000.00           |                   | 16'000           |                  | 16'000.00         |                   |
| 2961.4231    | Loyers logements des vignerons   |                     | 42'000.00         |                  | 42'000           |                   | 42'000.00         |
| 2961.4362    | Remboursement de frais   |                     |                   |                  | 500              |                   |                   |
| 2961.4363    | Indemnité de l'assurance grêle   |                     |                   |                  | 1'000            |                   |                   |

## Commune de Vevey Comptes 2010

|              |   | Comptes 2010      |                   | Budget 2010    |                  | Comptes 2009      |                   |
|--------------|---|-------------------|-------------------|----------------|------------------|-------------------|-------------------|
|              |   | Charges           | Revenus           | Charges        | Revenus          | Charges           | Revenus           |
| <b>2962</b>  | <b>PRESSOIRS ET CAVE</b>  | <b>459'663.73</b> | <b>867'854.36</b> | <b>424'500</b> | <b>1'077'400</b> | <b>356'186.59</b> | <b>898'647.62</b> |
| 2962.3012    | Salaires du personnel au pressoir                                     | 6'468.45          |                   | 10'000         |                  | 7'330.10          |                   |
| 2962.3030    | Allocations familiales  | 142.30            |                   |                |                  | 88.01             |                   |
| 2962.3030.01 | Contributions AVS, AI et AC   | 348.20            |                   | 500            |                  | 260.29            |                   |
| 2962.3050    | Assurances accidents et maladie                                       | 190.60            |                   | 300            |                  | 216.15            |                   |
| 2962.3102    | Publicité et promotion des vins                                       | 48'686.45         |                   | 50'000         |                  | 20'105.90         |                   |
| 2962.3114    | Achats vases, machines et matériel                                    | 50'578.05         |                   | 51'400         |                  | 9'622.10          |                   |
| 2962.3123    | Achats et consommation d'électricité                                  | 6'000.00          |                   | 6'000          |                  | 6'000.00          |                   |
| 2962.3124    | Chauffage   | 456.55            |                   | 500            |                  |                   |                   |
| 2962.3134    | Fournitures, étiquettes, bouchons, bouteilles, emballages et divers   | 118'895.20        |                   | 40'000         |                  | 41'838.75         |                   |
| 2962.3134.01 | Fournitures diverses pour cuvée spéciale de la Municipalité "Evasion" | 3'659.55          |                   |                |                  |                   |                   |
| 2962.3137    | Reprise verres consignés  | 69.60             |                   | 2'000          |                  | 1'077.60          |                   |
| 2962.3139    | Achats d'autres marchandises  | 2'385.15          |                   | 15'000         |                  | 6'080.55          |                   |
| 2962.3141    | Entretien courant   | 4'027.05          |                   | 6'000          |                  | 6'443.05          |                   |
| 2962.3141.01 | Entretien monte-charge  | 2'791.20          |                   | 2'800          |                  | 2'762.35          |                   |
| 2962.3154    | Entretien vases, machines et matériel                                 | 3'980.60          |                   | 5'000          |                  | 3'854.30          |                   |
| 2962.3180    | Frais de caves  | 167'061.25        |                   | 185'000        |                  | 167'218.30        |                   |
| 2962.3180.01 | Frais de vendanges  | 2'507.00          |                   | 5'000          |                  | 3'962.85          |                   |
| 2962.3195    | TVA due au taux forfaitaire de 4.2%                                   | 32'754.65         |                   | 45'000         |                  | 39'038.75         |                   |
| 2962.3309    | Diminution des stocks de vins et eaux de vie                          | 8'661.88          |                   |                |                  | 40'287.54         |                   |
| 2962.4249    | Augmentation des stocks de vins et eaux de vie                        |                   | 24'442.31         |                |                  |                   | 47'911.02         |
| 2962.4355    | Ventes de vins et moûts   |                   | 813'924.90        |                | 1'050'000        |                   | 818'375.15        |
| 2962.4355.01 | Ventes cuvée spéciale de la Municipalité "Evasion"                    |                   | 2'372.00          |                | 100              |                   |                   |
| 2962.4355.02 | Facturation verres consignés  |                   | 9.60              |                | 1'000            |                   | 2'032.00          |
| 2962.4361.01 | Part du personnel à l'assurance accidents non professionnels          |                   | 26.75             |                | 100              |                   | 36.65             |
| 2962.4362    | Remboursement de frais  |                   | 3'406.80          |                | 2'500            |                   | 6'620.80          |
| 2962.4902.01 | Valorisation des rabais accordés sur les ventes de vins               |                   | 23'672.00         |                | 23'700           |                   | 23'672.00         |

## Commune de Vevey Comptes 2010

|             |  | Comptes 2010        |                   | Budget 2010      |                | Comptes 2009        |                   |
|-------------|--|---------------------|-------------------|------------------|----------------|---------------------|-------------------|
|             |  | Charges             | Revenus           | Charges          | Revenus        | Charges             | Revenus           |
| <b>3</b>    | <b>DIRECTION DE L'ARCHITECTURE ET DES INFRASTRUCTURES</b>                                      | <b>2'634'038.50</b> | <b>565'598.65</b> | <b>2'890'800</b> | <b>382'200</b> | <b>2'214'984.45</b> | <b>575'041.75</b> |
| <b>300</b>  | <b>ADMINISTRATION</b>  | <b>1'643'614.45</b> | <b>280'857.85</b> | <b>1'733'700</b> | <b>201'600</b> | <b>1'554'822.35</b> | <b>219'179.90</b> |
| 300.3011    | Traitements  | 1'029'522.00        |                   | 1'123'100        |                | 1'032'191.20        |                   |
| 300.3012    | Salaires du personnel auxiliaire   | 58'311.10           |                   | 40'000           |                | 35'912.60           |                   |
| 300.3030    | Allocations familiales   | 23'916.55           |                   | 25'300           |                | 21'940.76           |                   |
| 300.3030.01 | Contributions AVS, AI et AC  | 66'764.25           |                   | 69'400           |                | 64'882.44           |                   |
| 300.3040    | Caisse de pensions et de prévoyance  | 144'606.45          |                   | 158'300          |                | 143'522.60          |                   |
| 300.3050    | Assurances accidents et maladie  | 19'648.00           |                   | 20'700           |                | 19'759.10           |                   |
| 300.3060    | Frais de déplacements et débours   | 11'815.05           |                   | 11'000           |                | 10'308.95           |                   |
| 300.3101    | Frais de bureau et économat  | 29'935.15           |                   | 24'000           |                | 18'616.20           |                   |
| 300.3102    | Annonces et abonnements journaux   | 2'717.80            |                   | 1'000            |                | 1'759.95            |                   |
| 300.3136    | Frais véhicules  | 228.80              |                   | 1'000            |                |                     |                   |
| 300.3181    | Frais d'affranchissements  | 4'123.05            |                   | 3'000            |                | 4'049.75            |                   |
| 300.3182    | Téléphones   | 9'171.45            |                   | 13'000           |                | 8'937.40            |                   |
| 300.3185    | Honoraires, études et frais d'expertises   | 107'993.55          |                   | 108'000          |                | 57'692.35           |                   |
| 300.3185.02 | Honoraires pour mise en place nouvelle organisation  |                     |                   |                  |                | 3'228.00            |                   |
| 300.3186    | Assurances de tiers, choses et RC  | 1'173.80            |                   | 1'300            |                | 1'173.80            |                   |
| 300.3192    | Taxes véhicules  |                     |                   | 500              |                |                     |                   |
| 300.3193    | Cotisations  | 4'537.25            |                   | 2'000            |                | 2'784.75            |                   |
| 300.3312    | Amortissement crédit cadre 2006 pour l'entretien du patrimoine communal (08/2006, 9143.300.04) | 37'800.00           |                   | 37'800           |                | 37'800.00           |                   |
| 300.3312.01 | Amortissement crédit cadre 2008 pour l'entretien du patrimoine communal (13/2008, 9143.300.04) | 90'000.00           |                   | 90'000           |                | 90'000.00           |                   |
| 300.3902    | Imputation interne de biens, services et marchandises  | 1'350.20            |                   | 4'300            |                | 262.50              |                   |
| 300.4361    | Allocations de maternité et perte de gain (APG)  |                     | 20'370.05         |                  |                |                     |                   |

## Commune de Vevey Comptes 2010

|             |  | Comptes 2010 |                   | Budget 2010       |                  | Comptes 2009   |                   |
|-------------|--|--------------|-------------------|-------------------|------------------|----------------|-------------------|
|             |  | Charges      | Revenus           | Charges           | Revenus          | Charges        | Revenus           |
| 300.4361.01 | Part du personnel à l'assurance accidents non professionnels                             |              | 5'179.75          |                   | 5'600            |                | 5'161.95          |
| 300.4361.02 | Ristournes d'assurances  |              | 3'024.00          |                   | 1'000            |                | 1'449.95          |
| 300.4362    | Remboursement de frais   |              |                   |                   |                  |                | 61.00             |
| 300.4528    | Participation des communes aux frais d'inspection des chantiers                          |              | 115'339.25        |                   | 95'000           |                | 112'507.00        |
| 300.4819    | Prélèvement sur le fonds communal pour l'énergie et le développement durable             |              | 36'944.80         |                   |                  |                |                   |
| 300.4901    | Imput. interne frais personnel technique pour entretien réseau d'assainissement des eaux |              | 100'000.00        |                   | 100'000          |                | 100'000.00        |
| <b>301</b>  | <b>OFFICE DE L'URBANISME</b>   |              | <b>990'424.05</b> | <b>284'740.80</b> | <b>1'157'100</b> | <b>180'600</b> | <b>660'162.10</b> |
| 301.3011    | Traitements du personnel   | 318'098.30   |                   | 467'100           |                  | 325'696.50     |                   |
| 301.3030    | Allocations familiales   | 6'998.15     |                   | 10'600            |                  | 6'764.62       |                   |
| 301.3030.01 | Contributions AVS, AI et AC  | 19'573.85    |                   | 28'800            |                  | 20'004.18      |                   |
| 301.3040    | Caisse de pensions et de prévoyance  | 42'189.95    |                   | 63'300            |                  | 45'590.65      |                   |
| 301.3050    | Assurances accidents et maladie  | 5'761.10     |                   | 8'900             |                  | 6'012.95       |                   |
| 301.3060    | Frais de déplacements et débours   | 131.30       |                   |                   |                  |                |                   |
| 301.3102    | Annonces et abonnements journaux   | 1'323.60     |                   | 2'000             |                  | 1'204.50       |                   |
| 301.3102.01 | Plans cadastraux et divers, maquettes  | 9'529.05     |                   | 12'500            |                  | 8'268.25       |                   |
| 301.3102.02 | Frais d'enquêtes (annonces)  | 2'096.35     |                   | 2'000             |                  |                |                   |
| 301.3102.03 | Frais d'affichage s/domaine public   | 73'573.70    |                   | 72'000            |                  | 95'234.05      |                   |
| 301.3181    | Frais d'affranchissements  | 1'221.75     |                   |                   |                  |                |                   |
| 301.3182    | Téléphones   | 1'122.20     |                   |                   |                  |                |                   |
| 301.3185    | Honoraires, études et frais d'expertises   | 73'281.00    |                   | 75'000            |                  | 63'472.70      |                   |
| 301.3189    | Consultation orthophoto et cadastre numérique sur le site www.vevey.ch                   | 13'719.00    |                   | 12'000            |                  | 6'509.80       |                   |
| 301.3193    | Cotisations  | 4'256.55     |                   | 4'000             |                  | 2'503.10       |                   |

## Commune de Vevey Comptes 2010

|             |   | Comptes 2010 |            | Budget 2010 |         | Comptes 2009 |            |
|-------------|---|--------------|------------|-------------|---------|--------------|------------|
|             |   | Charges      | Revenus    | Charges     | Revenus | Charges      | Revenus    |
| 301.3311    | Amortissement crédits plan de mobilité et d'urbanisme et concours pour dévelop. secteur Gare (10/09, 9141.301.01) | 219'300.00   |            | 219'300     |         |              |            |
| 301.3312    | Amortissement crédit pour la mise en valeur des parcelles nos 186 à 189 Gén.-Guisan 69-75 (15/09, 9143.301.01)    | 71'800.00    |            | 71'800      |         |              |            |
| 301.3516    | Mensurations numériques   |              |            | 20'000      |         | 9'179.25     |            |
| 301.3526    | Contrôles des citernes et des sources de pollution par le SIGE  | 69'666.00    |            | 65'800      |         | 67'939.35    |            |
| 301.3656    | Association suisse pour le plan d'aménagement national  | 1'782.20     |            | 2'000       |         | 1'782.20     |            |
| 301.3809    | Attribution au fonds de réserve pour création places de stationnement   | 55'000.00    |            | 20'000      |         |              |            |
| 301.4272    | Anticipations immobilières  |              | 37'445.70  |             | 37'800  |              | 37'307.30  |
| 301.4272.01 | Concessions d'affichage   |              | 155'054.95 |             | 70'000  |              | 167'532.00 |
| 301.4272.02 | Étalages et enseignes   |              | 3'681.50   |             |         |              | 97'374.50  |
| 301.4309    | Contributions compensatoires pour places stationnement non réalisées  |              | 55'000.00  |             | 20'000  |              |            |
| 301.4313    | Permis de construire et permis d'habiter  |              | 31'666.00  |             | 50'000  |              | 51'764.00  |
| 301.4361.01 | Part du personnel à l'assurance accidents non professionnels  |              | 1'444.70   |             | 2'300   |              | 1'539.05   |
| 301.4362    | Remboursement de frais  |              | 447.95     |             | 500     |              | 345.00     |



## Commune de Vevey Comptes 2010

|             |  | Comptes 2010         |                     | Budget 2010       |                  | Comptes 2009         |                     |
|-------------|--|----------------------|---------------------|-------------------|------------------|----------------------|---------------------|
|             |  | Charges              | Revenus             | Charges           | Revenus          | Charges              | Revenus             |
| <b>4</b>    | <b>DIRECTION DES ESPACES PUBLICS</b>                         | <b>16'207'273.62</b> | <b>4'056'965.01</b> | <b>15'464'900</b> | <b>2'837'700</b> | <b>18'341'112.60</b> | <b>6'567'139.45</b> |
| <b>400</b>  | <b>ADMINISTRATION</b>  | <b>704'910.44</b>    | <b>92'329.00</b>    | <b>721'600</b>    | <b>42'600</b>    | <b>702'356.55</b>    | <b>41'633.75</b>    |
| 400.3011    | Traitements  | 538'460.65           |                     | 538'900           |                  | 506'371.80           |                     |
| 400.3030    | Allocations familiales                                       | 12'206.15            |                     | 12'500            |                  | 10'645.16            |                     |
| 400.3030.01 | Contributions AVS, AI et AC                                  | 32'568.75            |                     | 33'000            |                  | 30'414.89            |                     |
| 400.3040    | Caisse de pensions et de prévoyance                          | 75'538.80            |                     | 76'200            |                  | 70'513.60            |                     |
| 400.3050    | Assurances accidents et maladie                              | 9'557.35             |                     | 10'000            |                  | 8'951.50             |                     |
| 400.3060    | Frais de déplacements et débours                             | 4'172.55             |                     | 5'100             |                  | 3'021.45             |                     |
| 400.3091    | Frais de formation du personnel                              | 4'615.00             |                     | 3'500             |                  |                      |                     |
| 400.3101    | Frais de bureau et économat                                  | 7'783.30             |                     | 8'000             |                  | 6'050.80             |                     |
| 400.3102.01 | Annonces et abonnements journaux                             | 956.60               |                     | 2'000             |                  | 4'078.45             |                     |
| 400.3161.01 | Loyer pour abris de bus sur domaine privé                    | 302.40               |                     | 400               |                  | 299.40               |                     |
| 400.3181    | Frais d'affranchissements                                    | 3'235.94             |                     | 4'500             |                  | 1'810.35             |                     |
| 400.3182    | Téléphones   | 3'500.35             |                     | 3'500             |                  | 4'426.10             |                     |
| 400.3185    | Honoraires, études et frais d'expertises                     | 86.10                |                     | 5'000             |                  | 8'834.85             |                     |
| 400.3185.01 | Etudes régionales  |                      |                     | 5'000             |                  | 931.70               |                     |
| 400.3193    | Cotisations  | 1'926.50             |                     | 4'000             |                  | 3'006.50             |                     |
| 400.3526.01 | Participation à l'assainissement de la décharge SAVIEZ 3     | 10'000.00            |                     | 10'000            |                  | 43'000.00            |                     |
| 400.4313.02 | Permis de fouilles et de dépôts                              |                      | 26'649.50           |                   | 40'000           |                      | 28'004.50           |
| 400.4361.01 | Part du personnel à l'assurance accidents non professionnels |                      | 2'502.55            |                   | 2'600            |                      | 2'323.90            |
| 400.4361.02 | Ristournes d'assurances                                      |                      | 4'436.20            |                   |                  |                      | 10'544.40           |
| 400.4362    | Remboursement de frais                                       |                      | 10'955.70           |                   |                  |                      | 760.95              |
| 400.4362.01 | Remboursement sur frais syndicat Compost Chablais Riviera    |                      | 47'785.05           |                   |                  |                      |                     |

## Commune de Vevey Comptes 2010

|             |  | Comptes 2010        |                  | Budget 2010      |               | Comptes 2009        |                  |
|-------------|--|---------------------|------------------|------------------|---------------|---------------------|------------------|
|             |  | Charges             | Revenus          | Charges          | Revenus       | Charges             | Revenus          |
| <b>410</b>  | <b>DEPENSES GENERALES ET PARTICIPATIONS</b>                  | <b>2'755'051.55</b> | <b>64'578.40</b> | <b>2'695'200</b> | <b>50'900</b> | <b>2'604'901.40</b> | <b>97'239.35</b> |
| 410.3011    | Traitements  | 1'840'972.70        |                  | 1'858'400        |               | 1'802'513.90        |                  |
| 410.3012    | Salaires des ouvriers temporaires                            | 88'097.25           |                  | 37'000           |               | 20'038.30           |                  |
| 410.3030    | Allocations familiales                                       | 42'439.55           |                  | 41'900           |               | 38'269.97           |                  |
| 410.3030.01 | Contributions AVS, AI et AC                                  | 118'865.50          |                  | 119'100          |               | 113'170.18          |                  |
| 410.3040    | Caisse de pensions et de prévoyance                          | 243'705.50          |                  | 248'600          |               | 234'571.80          |                  |
| 410.3050    | Assurances accidents et maladie                              | 97'514.80           |                  | 95'100           |               | 85'964.70           |                  |
| 410.3060    | Indemnités de piquet et de déplacements                      | 5'175.00            |                  | 4'800            |               | 4'900.00            |                  |
| 410.3080    | Personnel intérimaire facturé par des tiers                  | 79'586.10           |                  | 40'000           |               | 26'338.80           |                  |
| 410.3113    | Achats de matériel de fêtes                                  | 11'769.50           |                  | 13'000           |               | 2'784.90            |                  |
| 410.3114    | Vêtements de travail   | 17'140.00           |                  | 18'600           |               | 14'809.75           |                  |
| 410.3114.01 | Achats machines, matériel et fournitures                     | 67'252.85           |                  | 70'500           |               | 120'022.40          |                  |
| 410.3114.02 | Achats de matériel décoratif                                 | 6'480.90            |                  | 9'600            |               | 9'037.45            |                  |
| 410.3133    | Nettoyages et divers   |                     |                  | 1'200            |               |                     |                  |
| 410.3142    | Travaux et transports exécutés par des tiers                 | 128'848.20          |                  | 129'500          |               | 125'574.45          |                  |
| 410.3154    | Entretien machines et matériel                               | 1'015.10            |                  | 2'000            |               | 1'088.95            |                  |
| 410.3154.01 | Entretien du matériel décoratif                              | 1'116.60            |                  | 1'200            |               | 881.90              |                  |
| 410.3161    | Loyers (dépôt Place Robin)                                   | 2'160.00            |                  | 2'200            |               | 2'160.00            |                  |
| 410.3182    | Téléphones   | 2'912.00            |                  | 2'500            |               | 2'773.95            |                  |
| 410.4273    | Location matériel de fête                                    |                     | 6'145.60         |                  | 8'000         |                     | 4'348.50         |
| 410.4361.01 | Part du personnel à l'assurance accidents non professionnels |                     | 9'591.60         |                  | 9'400         |                     | 9'060.30         |
| 410.4361.02 | Ristournes d'assurances                                      |                     | 15'341.20        |                  |               |                     | 8'330.55         |
| 410.4363    | Remboursement de dommages                                    |                     |                  |                  |               |                     | 42'000.00        |
| 410.4901    | Imputation interne frais de personnel                        |                     | 33'000.00        |                  | 33'000        |                     | 33'000.00        |
| 410.4902    | Imputations internes de biens, services et marchandises      |                     | 500.00           |                  | 500           |                     | 500.00           |



## Commune de Vevey Comptes 2010

|             |   | Comptes 2010      |                   | Budget 2010    |                | Comptes 2009      |                   |
|-------------|---|-------------------|-------------------|----------------|----------------|-------------------|-------------------|
|             |   | Charges           | Revenus           | Charges        | Revenus        | Charges           | Revenus           |
| <b>411</b>  | <b>ENROCHEMENTS, DIGUES, GLACIS, LAC ET RIVIERES</b>  | <b>99'345.70</b>  | <b>4'331.95</b>   | <b>113'700</b> | <b>2'000</b>   | <b>153'843.85</b> | <b>14'108.45</b>  |
| 411.3147    | Travaux et transports exécutés par des tiers  | 68'758.15         |                   | 69'600         |                | 61'562.20         |                   |
| 411.3147.01 | Entretien (rives et débarcadères)   | 140.35            |                   | 1'200          |                | 3'258.50          |                   |
| 411.3311.03 | Amort. travaux de réparation des dégâts de l'ouragan Lothar du 26.12.99 (1/2000, 9141.14)       |                   |                   |                |                | 60'722.00         |                   |
| 411.3526    | Enlèvements et évacuation des débris flottants par le SIGE                                      | 30'447.20         |                   | 42'900         |                | 28'301.15         |                   |
| 411.4516    | Subside pour travaux lacustres  |                   | 4'331.95          |                | 2'000          |                   | 14'108.45         |
| <b>412</b>  | <b>PORTS (PLAISANCE, EIFFEL, PICHETTE OUEST)</b>  | <b>181'028.80</b> | <b>193'528.35</b> | <b>236'700</b> | <b>194'900</b> | <b>209'866.50</b> | <b>191'392.25</b> |
| 412.3012    | Salaires du personnel auxiliaire  | 24'370.25         |                   | 27'000         |                | 20'941.35         |                   |
| 412.3030    | Allocations familiales  | 536.15            |                   |                |                | 313.48            |                   |
| 412.3030.01 | Contributions AVS, AI et AC   | 1'480.10          |                   |                |                | 927.47            |                   |
| 412.3050    | Assurances accidents et maladie   | 579.20            |                   | 700            |                | 518.90            |                   |
| 412.3147    | Travaux et transports exécutés par des tiers  | 2'074.90          |                   | 7'800          |                | 10'678.95         |                   |
| 412.3147.01 | Entretien des ports   | 37'216.30         |                   | 34'600         |                | 11'124.40         |                   |
| 412.3181    | Frais d'affranchissements   | 1'030.55          |                   | 1'000          |                | 183.35            |                   |
| 412.3186    | Primes d'assurances de tiers, choses, RC  | 52.50             |                   | 200            |                | 105.00            |                   |
| 412.3191    | Impôts et taxes   | 2'916.00          |                   | 3'000          |                | 2'976.00          |                   |
| 412.3195    | TVA due au taux forfaitaire de 3.5%   | 6'772.85          |                   | 7'000          |                | 6'697.60          |                   |
| 412.3311.01 | Amortissement travaux de réhabilitation du port de Plaisance, quai Perdonnet (20/2000, 9141.15) | 104'000.00        |                   | 104'000        |                | 104'000.00        |                   |
| 412.3909    | Imputation interne d'intérêts - Construction digue protection au port de Plaisance              |                   |                   | 51'400         |                | 51'400.00         |                   |
| 412.4272    | Finances d'ancrage  |                   | 188'556.05        |                | 190'000        |                   | 186'400.40        |
| 412.4272.01 | Location rives du lac   |                   | 2'000.00          |                | 2'000          |                   | 2'000.00          |
| 412.4273    | Location de coffres   |                   | 2'954.55          |                | 2'800          |                   | 2'959.00          |
| 412.4361.01 | Part du personnel à l'assurance accidents non professionnels                                    |                   | 17.75             |                | 100            |                   | 32.85             |

## Commune de Vevey Comptes 2010

|             |   | Comptes 2010        |                 | Budget 2010      |              | Comptes 2009        |                 |
|-------------|---|---------------------|-----------------|------------------|--------------|---------------------|-----------------|
|             |   | Charges             | Revenus         | Charges          | Revenus      | Charges             | Revenus         |
| <b>420</b>  | <b>ENTRETIEN ET AMELIORATION DES CHAUSSEES, TROTTOIRS ET PLACES</b>                                       | <b>2'181'186.50</b> | <b>7'538.75</b> | <b>2'145'400</b> | <b>5'400</b> | <b>2'037'311.57</b> | <b>6'687.10</b> |
| 420.3114    | Achats outillage voirie   | 9'279.90            |                 | 8'000            |              | 11'708.25           |                 |
| 420.3115    | Achats de véhicules et accessoires  | 105'992.70          |                 | 107'000          |              | 99'922.25           |                 |
| 420.3135    | Achats bancs et barrières   | 58'064.85           |                 | 80'000           |              | 62'547.05           |                 |
| 420.3135.01 | Achats jeux d'enfants   | 38'030.60           |                 | 40'000           |              | 29'998.00           |                 |
| 420.3135.02 | Achats produits de déneigement  | 53'361.45           |                 | 7'000            |              | 22'009.60           |                 |
| 420.3136    | Frais véhicules   | 41'715.35           |                 | 45'800           |              | 38'295.75           |                 |
| 420.3141    | Entretien des édicules et WC publics  | 62'764.05           |                 | 65'200           |              | 53'321.70           |                 |
| 420.3142    | Achats matériaux et fournitures   | 130'565.40          |                 | 128'700          |              | 96'586.65           |                 |
| 420.3142.01 | Travaux d'entretien du réseau routier communal  | 137'664.65          |                 | 138'300          |              | 105'829.19          |                 |
| 420.3142.02 | Déblaiement de la neige   | 35'823.70           |                 | 10'000           |              | 12'220.60           |                 |
| 420.3142.03 | Travaux de réfection et d'amélioration du réseau routier communal   | 397'109.30          |                 | 430'000          |              | 429'366.25          |                 |
| 420.3145    | Entretien bancs et barrières  | 4'674.60            |                 | 11'000           |              | 3'904.50            |                 |
| 420.3145.01 | Entretien des jeux d'enfants  | 35'723.50           |                 | 40'000           |              | 35'489.00           |                 |
| 420.3154    | Entretien outillage voirie  | 2'728.90            |                 | 2'300            |              | 577.70              |                 |
| 420.3186    | Assurances de tiers, choses et RC   | 16'975.15           |                 | 16'000           |              | 15'224.20           |                 |
| 420.3188    | Vidanges des sacs dépotoirs et séparateurs  | 78'612.20           |                 | 83'000           |              | 78'368.90           |                 |
| 420.3192    | Taxes véhicules   |                     |                 | 200              |              |                     |                 |
| 420.3192.01 | Taxe-redevance poids lourds   | 3'944.15            |                 | 6'000            |              | 5'114.10            |                 |
| 420.3311.16 | Amort. travaux d'assainissement du quai Perdonnet (2/94, 9141.91)   | 70'000.00           |                 | 70'000           |              | 70'000.00           |                 |
| 420.3311.18 | Amort. réfection revêtement rues de Lausanne, du Simplon et d'Italie (13/99, 9141.13)                     |                     |                 |                  |              | 14'910.73           |                 |
| 420.3311.19 | Amort. réaménagement de surface du quai Perdonnet, secteur rues Hôtel de Ville et Léman (3/2001, 9141.20) | 36'000.00           |                 | 36'000           |              | 36'000.00           |                 |

## Commune de Vevey Comptes 2010

|             |  | Comptes 2010 |          | Budget 2010 |         | Comptes 2009 |          |
|-------------|--|--------------|----------|-------------|---------|--------------|----------|
|             |  | Charges      | Revenus  | Charges     | Revenus | Charges      | Revenus  |
| 420.3311.20 | Amort. réaménagement av. Général-Guisan, secteur av. de la Gare - carrefour de Bergère (21/2001, 9141.19)    | 161'700.00   |          | 161'700     |         | 161'700.00   |          |
| 420.3311.21 | Amort. travaux réfection rues du Centre amont, Simplon centre et ouest et Musée inférieure (2/2003, 9141.25) | 28'000.00    |          | 28'000      |         | 28'000.00    |          |
| 420.3311.22 | Amort. travaux finition Place Scanavin et création d'un édicule public (20/2001, 9143.17)                    | 39'700.00    |          | 39'700      |         | 39'700.00    |          |
| 420.3311.23 | Amort. divers travaux au Bd. St-Martin (arbres, trottoirs, éclairage public) (32/2004, 9141.420.01)          | 38'300.00    |          | 38'300      |         | 38'300.00    |          |
| 420.3311.24 | Amort. aménagement de giratoires à l'av. de Pra et à la rte du Rio Gredon (16/2005, 9141.420.02)             | 37'000.00    |          | 37'000      |         | 37'000.00    |          |
| 420.3311.27 | Amort. réfection chaussées et trottoirs des rues Madeleine/Louis-Meyer/Torrent (22/2005, 9141.460.01)        | 81'300.00    |          | 81'300      |         | 81'300.00    |          |
| 420.3311.28 | Amort. trav. réaménagement routier et renouvel. éclairage Rolliez-Petit-Clos (25/08, 9141.460.02)            | 35'000.00    |          | 35'000      |         |              |          |
| 420.3313.02 | Amort. renouvellement balayeuse mécanique du service de Voirie (23/2000, 9146.12)                            | 13'900.00    |          | 13'900      |         | 13'900.00    |          |
| 420.3313.03 | Amortissement acquisition de deux machines de déneigement (20/2003, 9146.420.01)                             | 9'000.00     |          | 9'000       |         | 9'000.00     |          |
| 420.3313.04 | Amortissement renouvellement balayeuse mécanique du Service de gestion (7/2006, 9146.420.02)                 | 31'000.00    |          | 31'000      |         | 31'000.00    |          |
| 420.3902    | Imputations internes de biens, services et marchandises  | 139'256.05   |          | 96'000      |         | 128'017.15   |          |
| 420.3903    | Imputation taxe d'évacuation des eaux claires du domaine public  | 248'000.00   |          | 250'000     |         | 248'000.00   |          |
| 420.4362    | Remboursement de frais   |              | 4'860.25 |             | 3'000   |              | 2'989.40 |
| 420.4363    | Remboursement de dommages  |              |          |             |         |              | 1'019.20 |

## Commune de Vevey Comptes 2010

|             |   | Comptes 2010        |                  | Budget 2010      |               | Comptes 2009        |                  |
|-------------|---|---------------------|------------------|------------------|---------------|---------------------|------------------|
|             |   | Charges             | Revenus          | Charges          | Revenus       | Charges             | Revenus          |
| 420.4527    | Part de Corsier à l'entretien du chemin Vert                        |                     | 2'678.50         |                  | 2'400         |                     | 2'678.50         |
| <b>430</b>  | <b>PARCS, JARDINS, PROMENADES, BOSQUETS</b>                         | <b>2'431'365.38</b> | <b>32'162.30</b> | <b>2'554'000</b> | <b>16'200</b> | <b>2'537'247.80</b> | <b>93'492.50</b> |
| 430.3011    | Traitements   | 1'438'249.50        |                  | 1'575'100        |               | 1'532'631.70        |                  |
| 430.3012    | Salaires des ouvriers temporaires                                   | 70'257.65           |                  | 13'400           |               | 53'618.80           |                  |
| 430.3030    | Allocations familiales  | 34'387.15           |                  | 36'900           |               | 33'137.44           |                  |
| 430.3030.01 | Contributions AVS, AI et AC   | 92'949.10           |                  | 99'000           |               | 93'734.11           |                  |
| 430.3040    | Caisse de pensions et de prévoyance                                 | 191'840.00          |                  | 210'600          |               | 201'876.40          |                  |
| 430.3050    | Assurances accidents et maladie                                     | 73'119.70           |                  | 78'000           |               | 68'437.80           |                  |
| 430.3060    | Indemnités de piquet et de déplacements                             | 5'880.80            |                  | 5'100            |               | 6'368.70            |                  |
| 430.3101    | Imprimés et fournitures de bureau                                   | 1'189.70            |                  | 1'500            |               | 1'482.60            |                  |
| 430.3114    | Vêtements de travail  | 10'718.35           |                  | 10'300           |               | 9'948.55            |                  |
| 430.3114.01 | Achats machines, matériel et outillage                              | 79'416.65           |                  | 78'400           |               | 76'802.47           |                  |
| 430.3115    | Achats de véhicules et accessoires                                  | 62'302.60           |                  | 60'800           |               | 93'518.50           |                  |
| 430.3121    | Achats et consommation d'eau  | 1'342.15            |                  | 1'000            |               | 1'700.10            |                  |
| 430.3122    | Achats et consommation de gaz                                       | 231.45              |                  | 500              |               | 301.80              |                  |
| 430.3123    | Achats et consommation d'électricité                                | 3'215.55            |                  | 3'200            |               | 2'450.40            |                  |
| 430.3134    | Achats graines, arbustes, engrais pour espaces publics              | 81'109.00           |                  | 85'000           |               | 88'592.28           |                  |
| 430.3134.01 | Décoration florale bureaux et locaux administration communale       | 7'200.90            |                  | 7'000            |               | 5'066.60            |                  |
| 430.3134.02 | Achats graines, arbustes, engrais pour parcelles privées communales | 13'496.03           |                  | 14'500           |               | 15'092.10           |                  |
| 430.3136    | Frais véhicules   | 19'648.55           |                  | 23'000           |               | 23'973.65           |                  |
| 430.3145    | Travaux exécutés par des tiers pour espaces publics                 | 74'008.35           |                  | 74'900           |               | 56'989.35           |                  |
| 430.3145.01 | Travaux exécutés par des tiers pour parcelles privées communales    | 54'732.40           |                  | 54'100           |               | 53'535.30           |                  |
| 430.3154    | Entretien machines, matériel et outillage                           | 18'159.25           |                  | 20'500           |               | 19'665.90           |                  |
| 430.3182    | Téléphones  | 2'348.15            |                  | 2'200            |               | 2'226.25            |                  |

## Commune de Vevey Comptes 2010

|             |  | Comptes 2010      |                   | Budget 2010    |                | Comptes 2009      |                   |
|-------------|--|-------------------|-------------------|----------------|----------------|-------------------|-------------------|
|             |  | Charges           | Revenus           | Charges        | Revenus        | Charges           | Revenus           |
| 430.3186    | Assurances de tiers, choses et RC                            | 10'277.95         |                   | 11'000         |                | 10'046.30         |                   |
| 430.3188    | Frais d'évacuation de déchets                                | 544.45            |                   | 2'500          |                |                   |                   |
| 430.3192    | Taxes véhicules  | 440.00            |                   | 500            |                |                   |                   |
| 430.3902    | Imputations internes de biens, services et marchandises      | 84'300.00         |                   | 85'000         |                | 86'050.70         |                   |
| 430.4356    | Facturation de services à des tiers                          |                   | 4'380.30          |                | 7'000          |                   | 3'649.50          |
| 430.4361    | Allocations de maternité et perte de gain (APG)              |                   | 5'898.05          |                |                |                   | 3'175.55          |
| 430.4361.01 | Part du personnel à l'assurance accidents non professionnels |                   | 7'450.35          |                | 7'700          |                   | 7'517.30          |
| 430.4361.02 | Ristournes d'assurances                                      |                   | 12'918.25         |                |                |                   | 79'150.15         |
| 430.4362    | Remboursement de frais                                       |                   | 1'515.35          |                | 1'500          |                   |                   |
| <b>431</b>  | <b>CIMETIERE ET CENTRE FUNERAIRE</b>                         | <b>919'344.65</b> | <b>275'568.05</b> | <b>929'500</b> | <b>331'400</b> | <b>923'092.65</b> | <b>328'520.60</b> |
| 431.3011    | Traitements  | 501'301.40        |                   | 503'000        |                | 494'602.15        |                   |
| 431.3012    | Salaires des ouvriers temporaires                            | 20'314.95         |                   | 3'700          |                | 33'036.40         |                   |
| 431.3030    | Allocations familiales                                       | 11'475.55         |                   | 11'400         |                | 10'773.38         |                   |
| 431.3030.01 | Contributions AVS, AI et AC                                  | 32'123.25         |                   | 31'500         |                | 31'858.77         |                   |
| 431.3040    | Caisse de pensions et de prévoyance                          | 66'564.45         |                   | 66'100         |                | 65'884.75         |                   |
| 431.3050    | Assurances accidents et maladie                              | 25'188.95         |                   | 24'500         |                | 22'825.30         |                   |
| 431.3101    | Frais de bureau et économat                                  | 23'474.70         |                   | 23'700         |                | 2'239.35          |                   |
| 431.3102    | Annonces et abonnements journaux                             | 963.25            |                   | 1'000          |                | 973.15            |                   |
| 431.3114    | Vêtements de travail   | 5'451.85          |                   | 4'600          |                | 4'600.00          |                   |
| 431.3114.01 | Achats machines et matériel                                  | 22'325.35         |                   | 23'700         |                | 25'298.35         |                   |
| 431.3121    | Achats et consommation d'eau                                 | 750.50            |                   | 100            |                | 376.55            |                   |
| 431.3123    | Achats et consommation d'électricité                         | 14'126.25         |                   | 18'000         |                | 12'642.70         |                   |
| 431.3134    | Achats plantes, arbustes et matériaux                        | 32'409.75         |                   | 32'500         |                | 33'197.65         |                   |
| 431.3136    | Frais véhicules  | 582.50            |                   | 1'000          |                | 434.85            |                   |
| 431.3141    | Entretien des serres et couches                              | 5'355.50          |                   | 5'000          |                | 7'780.35          |                   |
| 431.3145    | Travaux exécutés par des tiers                               | 31'545.15         |                   | 39'000         |                | 34'623.15         |                   |
| 431.3154    | Entretien machines et matériel                               | 2'888.40          |                   | 6'300          |                | 4'391.95          |                   |

## Commune de Vevey Comptes 2010

|             |   | Comptes 2010 |            | Budget 2010 |         | Comptes 2009 |            |
|-------------|---|--------------|------------|-------------|---------|--------------|------------|
|             |   | Charges      | Revenus    | Charges     | Revenus | Charges      | Revenus    |
| 431.3181    | Frais d'affranchissements   | 1'474.20     |            | 2'500       |         | 2'788.75     |            |
| 431.3182    | Téléphones  | 1'923.85     |            | 2'700       |         | 1'946.10     |            |
| 431.3185    | Vérificateurs des décès   | 10'171.00    |            | 18'000      |         | 18'374.75    |            |
| 431.3186    | Primes d'assurances de tiers, choses, RC  | 667.50       |            | 700         |         | 667.50       |            |
| 431.3188    | Frais d'évacuation de déchets   | 2'983.55     |            | 2'900       |         | 6'055.10     |            |
| 431.3188.01 | Service corbillard  | 22'231.70    |            | 23'000      |         | 22'575.60    |            |
| 431.3189    | Frais d'inhumations, d'exhumations et d'incinérations                             | 12'490.80    |            | 13'500      |         | 11'884.80    |            |
| 431.3195    | TVA due aux taux forfaitaires (1.2 % et 4.6 %)                                    | 5'215.50     |            | 6'000       |         | 6'163.00     |            |
| 431.3312    | Amort. travaux de rénovation du Centre funéraire (16/2001, 9143.41)               | 55'000.00    |            | 55'000      |         | 55'000.00    |            |
| 431.3524    | Remboursements sur concessions  |              |            | 100         |         |              |            |
| 431.3902    | Imputations internes de biens, services et marchandises                           | 10'344.80    |            | 10'000      |         | 12'098.25    |            |
| 431.4271    | Locations chapelles   |              | 16'960.00  |             | 20'000  |              | 20'775.00  |
| 431.4272    | Concessions, taxes d'inhumations  |              | 19'100.00  |             | 30'000  |              | 34'001.00  |
| 431.4355    | Entretien des tombes  |              | 148'167.85 |             | 178'500 |              | 157'206.90 |
| 431.4355.01 | Ventes de fleurs au cimetière   |              | 30'240.95  |             | 43'000  |              | 39'186.25  |
| 431.4361.01 | Part du personnel à l'assurance accidents non professionnels                      |              | 2'584.35   |             | 2'600   |              | 2'575.80   |
| 431.4361.02 | Ristournes d'assurances   |              | 2'812.35   |             |         |              | 12'172.35  |
| 431.4362    | Remboursement de frais  |              | 21'130.00  |             | 15'000  |              | 21'158.20  |
| 431.4524    | Remboursement frais vérificateurs des décès par les communes                      |              | 292.55     |             | 8'000   |              | 7'165.10   |
| 431.4819    | Prélèvement sur fonds de désaffectation du cimetière                              |              | 2'000.00   |             | 2'000   |              | 2'000.00   |
| 431.4902    | Inhumations/incinérations - Valorisation des prestations communales aux veveysans |              | 32'280.00  |             | 32'300  |              | 32'280.00  |

## Commune de Vevey Comptes 2010

|             |  | Comptes 2010      |                   | Budget 2010    |                | Comptes 2009      |                   |
|-------------|--|-------------------|-------------------|----------------|----------------|-------------------|-------------------|
|             |  | Charges           | Revenus           | Charges        | Revenus        | Charges           | Revenus           |
| <b>435</b>  | <b>ATELIER MECANIQUE - GARAGE</b>                              | <b>546'576.35</b> | <b>343'122.65</b> | <b>485'900</b> | <b>332'200</b> | <b>527'372.00</b> | <b>320'079.70</b> |
| 435.3011    | Traitements  | 275'210.00        |                   | 275'300        |                | 273'625.00        |                   |
| 435.3030    | Allocations familiales   | 6'054.60          |                   | 6'200          |                | 5'698.19          |                   |
| 435.3030.01 | Contributions AVS, AI et AC                                    | 17'451.50         |                   | 17'100         |                | 16'850.46         |                   |
| 435.3040    | Caisse de pensions et de prévoyance                            | 37'466.40         |                   | 37'800         |                | 37'165.20         |                   |
| 435.3050    | Assurances accidents et maladie                                | 14'194.20         |                   | 14'000         |                | 12'845.25         |                   |
| 435.3060    | Frais de déplacements et débours                               | 190.05            |                   | 400            |                | 168.85            |                   |
| 435.3101    | Frais de bureau et économat                                    | 818.45            |                   | 1'400          |                | 621.45            |                   |
| 435.3114    | Achats machines et outillage                                   | 9'151.55          |                   | 10'800         |                | 9'748.70          |                   |
| 435.3114.01 | Vêtements de travail   | 1'268.25          |                   | 1'600          |                | 908.30            |                   |
| 435.3136    | Achats de fournitures  | 111'471.45        |                   | 89'200         |                | 104'442.60        |                   |
| 435.3154    | Entretien machines et outillage                                | 10'477.65         |                   | 18'700         |                | 8'737.60          |                   |
| 435.3155    | Entretien des véhicules, d'engins auto-moteur et d'accessoires | 56'363.90         |                   | 12'000         |                | 53'260.80         |                   |
| 435.3182    | Téléphones   | 1'295.30          |                   | 600            |                | 848.45            |                   |
| 435.3186    | Primes d'assurances de tiers, choses, RC                       | 1'440.15          |                   | 800            |                | 1'349.90          |                   |
| 435.3902    | Imputations internes de biens, services et marchandises        | 3'722.90          |                   |                |                | 1'101.25          |                   |
| 435.4356    | Facturation de services à des tiers                            |                   | 56'072.00         |                | 81'000         |                   | 55'602.70         |
| 435.4361.01 | Part du personnel à l'assurance accidents non professionnels   |                   | 1'372.55          |                | 1'300          |                   | 1'355.15          |
| 435.4361.02 | Ristournes d'assurances  |                   | 708.60            |                |                |                   | 2'302.95          |
| 435.4362    | Remboursement de frais   |                   | 12.20             |                |                |                   | 6.00              |
| 435.4363    | Remboursement de dommages                                      |                   |                   |                |                |                   | 1'371.70          |
| 435.4902    | Imputations internes de biens, services et marchandises        |                   | 284'957.30        |                | 249'900        |                   | 259'441.20        |

## Commune de Vevey Comptes 2010

|             |   | Comptes 2010        |                   | Budget 2010      |                | Comptes 2009        |                   |
|-------------|---|---------------------|-------------------|------------------|----------------|---------------------|-------------------|
|             |   | Charges             | Revenus           | Charges          | Revenus        | Charges             | Revenus           |
| <b>440</b>  | <b>ORDURES MENAGERES</b>                    | <b>2'928'005.00</b> | <b>627'421.96</b> | <b>3'164'100</b> | <b>508'400</b> | <b>2'824'798.28</b> | <b>520'786.15</b> |
| 440.3011    | Traitements                                 | 398'015.25          |                   | 419'800          |                | 410'718.90          |                   |
| 440.3030    | Allocations familiales                      | 8'756.35            |                   | 9'500            |                | 8'372.96            |                   |
| 440.3030.01 | Contributions AVS, AI et AC                 | 23'486.25           |                   | 26'100           |                | 24'760.29           |                   |
| 440.3040    | Caisse de pensions et de prévoyance         | 49'008.60           |                   | 54'100           |                | 51'825.60           |                   |
| 440.3050    | Assurances accidents et maladie             | 16'861.05           |                   | 18'600           |                | 16'379.95           |                   |
| 440.3060    | Indemnités de piquet et de déplacements     | 755.80              |                   | 1'000            |                | 1'000.00            |                   |
| 440.3080    | Personnel intérimaire facturé par des tiers |                     |                   |                  |                | 14'702.45           |                   |
| 440.3101    | Frais de bureau et économat                 | 3'185.45            |                   | 3'000            |                | 2'068.90            |                   |
| 440.3102    | Annonces et abonnements journaux            | 40'434.90           |                   | 40'000           |                | 27'985.80           |                   |
| 440.3114    | Vêtements de travail                        | 5'968.65            |                   | 5'900            |                | 5'789.90            |                   |
| 440.3114.01 | Achats matériel et fournitures              | 71'765.25           |                   | 74'200           |                | 35'502.60           |                   |
| 440.3136    | Frais de véhicules                          | 2'800.00            |                   | 2'800            |                | 2'800.00            |                   |
| 440.3154    | Entretien matériel                          | 22'304.05           |                   | 32'800           |                | 22'867.15           |                   |
| 440.3181    | Frais d'affranchissements                   | 4'990.85            |                   | 3'000            |                | 3'091.22            |                   |
| 440.3182    | Téléphones                                  | 91.30               |                   | 800              |                | 93.10               |                   |
| 440.3185    | Honoraires et frais d'expertises            |                     |                   | 20'000           |                | 17'755.00           |                   |
| 440.3186    | Assurances de tiers, choses et RC           | 712.10              |                   | 700              |                | 1'858.20            |                   |
| 440.3188    | Collecte et transport des déchets           | 1'078'855.75        |                   | 1'133'000        |                | 987'852.50          |                   |
| 440.3188.01 | Taxes pour déchets incinérables             | 964'557.31          |                   | 1'050'000        |                | 976'203.81          |                   |
| 440.3188.02 | Recyclage du verre usagé                    | 29'958.10           |                   | 30'500           |                | 28'724.35           |                   |
| 440.3188.03 | Recyclage de la ferraille                   |                     |                   | 1'000            |                |                     |                   |
| 440.3188.05 | Collecte et traitement des déchets toxiques | 12'033.85           |                   | 14'000           |                | 11'994.85           |                   |
| 440.3188.06 | Collecte et traitement des huiles usées     | 11'840.10           |                   | 16'000           |                | 11'734.00           |                   |
| 440.3188.07 | Recyclage des déchets organiques            | 137'955.99          |                   | 160'000          |                | 117'657.55          |                   |
| 440.3188.08 | Taxe d'élimination des pneus                | 837.50              |                   | 1'500            |                | 1'105.75            |                   |
| 440.3195    | TVA due au taux forfaitaire de 2.8%         | 17'030.55           |                   | 20'000           |                | 17'553.45           |                   |
| 440.3901    | Imputation interne frais de personnel       | 20'000.00           |                   | 20'000           |                | 20'000.00           |                   |



## Commune de Vevey Comptes 2010

|             |   | Comptes 2010        |                     | Budget 2010      |                  | Comptes 2009        |                     |
|-------------|---|---------------------|---------------------|------------------|------------------|---------------------|---------------------|
|             |   | Charges             | Revenus             | Charges          | Revenus          | Charges             | Revenus             |
| 440.3902    | Imputations internes de biens, services et marchandises   | 5'800.00            |                     | 5'800            |                  | 4'400.00            |                     |
| 440.4342    | Taxe d'élimination des déchets commerciaux et industriels                                       |                     | 398'493.71          |                  | 390'000          |                     | 380'728.05          |
| 440.4354    | Ventes produits de récupération   |                     | 189'294.40          |                  | 96'000           |                     | 100'357.00          |
| 440.4361    | Allocations de maternité et perte de gain (APG)   |                     | 1'130.65            |                  |                  |                     | 2'765.35            |
| 440.4361.01 | Part du personnel à l'assurance accidents non professionnels                                    |                     | 1'911.65            |                  | 2'000            |                     | 1'975.55            |
| 440.4361.02 | Ristournes d'assurances   |                     | 16'147.55           |                  |                  |                     | 14'516.20           |
| 440.4902.01 | Valorisation des prestations communales pour le ramassage des ordures de l'administration       |                     | 20'444.00           |                  | 20'400           |                     | 20'444.00           |
| <b>450</b>  | <b>DOMAINE DES TOVEIRES</b>   | <b>78.10</b>        |                     | <b>300</b>       |                  | <b>87.15</b>        |                     |
| 450.3123    | Achats et consommation d'électricité  | 78.10               |                     | 300              |                  | 87.15               |                     |
| <b>460</b>  | <b>EGOUTS</b>   | <b>2'392'300.80</b> | <b>2'392'300.80</b> | <b>1'330'000</b> | <b>1'330'000</b> | <b>4'929'567.45</b> | <b>4'929'567.45</b> |
| 460.3114    | Achats de grilles-regards   | 18'000.00           |                     | 18'000           |                  | 17'547.20           |                     |
| 460.3135    | Achats machines, matériel et fournitures  |                     |                     | 4'000            |                  |                     |                     |
| 460.3144    | Entretien des canalisations   | 95'804.90           |                     | 92'000           |                  | 91'316.25           |                     |
| 460.3144.01 | Réfection du réseau des canalisations   | 196'814.85          |                     | 190'000          |                  | 189'976.35          |                     |
| 460.3185    | Frais de perception de la taxe communale d'évacuation des eaux                                  | 3'957.00            |                     |                  |                  | 11'489.00           |                     |
| 460.3191    | Impôts et taxes   |                     |                     | 200              |                  |                     |                     |
| 460.3195    | TVA due au taux forfaitaire de 3.5%   | 36'305.55           |                     | 45'000           |                  | 44'881.85           |                     |
| 460.3311.08 | Amort. introduction système séparatif rues Centre/Simplon/Musée (2/2003, 9141.25)               |                     |                     |                  |                  | 1'340'000.00        |                     |
| 460.3311.09 | Amort. introduction système séparatif rues Madeleine/Louis-Meyer/Torrent (22/2005, 9141.460.01) |                     |                     |                  |                  | 2'225'000.00        |                     |

## Commune de Vevey Comptes 2010

|             |  | Comptes 2010        |                  | Budget 2010      |               | Comptes 2009      |                  |
|-------------|--|---------------------|------------------|------------------|---------------|-------------------|------------------|
|             |  | Charges             | Revenus          | Charges          | Revenus       | Charges           | Revenus          |
| 460.3311.10 | Amort. mise en séparatif, aménagement routier et éclairage public Rolliez- Petit-Clos (25/2008, 9141.460.02) | 1'090'000.00        |                  |                  |               |                   |                  |
| 460.3811    | Attribution au fonds de réserve des collecteurs  | 838'418.50          |                  | 867'800          |               | 896'356.80        |                  |
| 460.3901    | Imputation interne frais de personnel  | 113'000.00          |                  | 113'000          |               | 113'000.00        |                  |
| 460.4342    | Taxe annuelle d'évacuation des eaux des parcelles privées  |                     | 918'110.10       |                  | 950'000       |                   | 901'710.90       |
| 460.4516    | Participation du canton au plan général d'évacuation des eaux  |                     |                  |                  |               |                   | 82'229.00        |
| 460.4811.08 | Prélèvement sur le fonds de réserve des collecteurs (préavis no 2/2003, voir compte n° 460.3311.08)          |                     |                  |                  |               |                   | 1'340'000.00     |
| 460.4811.09 | Prélèvement sur le fonds de réserve des collecteurs (préavis no 22/2005, voir compte n° 460.3311.09)         |                     |                  |                  |               |                   | 2'225'000.00     |
| 460.4811.10 | Prélèvement sur le fonds de réserve des collecteurs (préavis no 25/2008, voir compte no 460.3311.10)         |                     | 1'090'000.00     |                  |               |                   |                  |
| 460.4903    | Imputation taxe d'évacuation des eaux claires du domaine public  |                     | 248'000.00       |                  | 250'000       |                   | 248'000.00       |
| 460.4909    | Imputation taxe d'évacuation des eaux des propriétés communales  |                     | 136'190.70       |                  | 130'000       |                   | 132'627.55       |
| <b>470</b>  | <b>ECLAIRAGE PUBLIC ET ATTRACTIF</b>   | <b>1'068'080.35</b> | <b>24'082.80</b> | <b>1'088'500</b> | <b>23'700</b> | <b>890'667.40</b> | <b>23'632.15</b> |
| 470.3114    | Eclairage attractif, entretien, achats matériel et fournitures   | 114'960.15          |                  | 115'000          |               | 111'500.00        |                  |
| 470.3123    | Eclairage public des rues, places, parcs et passages à piétons   | 342'800.15          |                  | 347'000          |               | 259'357.40        |                  |
| 470.3123.01 | Eclairage attractif, consommation  | 21'633.05           |                  | 32'000           |               | 17'661.85         |                  |

## Commune de Vevey Comptes 2010

|             |   | Comptes 2010 |          | Budget 2010 |         | Comptes 2009 |          |
|-------------|---|--------------|----------|-------------|---------|--------------|----------|
|             |   | Charges      | Revenus  | Charges     | Revenus | Charges      | Revenus  |
| 470.3143    | Modifications et améliorations de l'éclairage public  | 199'890.75   |          | 200'000     |         | 201'540.35   |          |
| 470.3143.01 | Redevance à la SEVM pour l'entretien des foyers lumineux  | 301'296.25   |          | 307'000     |         | 300'607.80   |          |
| 470.3311    | Amortissement crédit pour renouvellement de l'éclairage public, 1ère phase 2009-2013 (21/09, 9141.470.01) | 87'500.00    |          | 87'500      |         |              |          |
| 470.4527    | Part des communes limitrophes   |              | 5'349.50 |             | 4'700   |              | 4'849.80 |
| 470.4657    | Participation de tiers pour l'éclairage   |              | 9'733.30 |             | 9'000   |              | 9'782.35 |
| 470.4657.01 | Participation de tiers pour l'éclairage attractif de fin d'année  |              | 9'000.00 |             | 10'000  |              | 9'000.00 |



## Commune de Vevey Comptes 2010

|             |   | Comptes 2010         |                     | Budget 2010       |                  | Comptes 2009        |                     |
|-------------|---|----------------------|---------------------|-------------------|------------------|---------------------|---------------------|
|             |   | Charges              | Revenus             | Charges           | Revenus          | Charges             | Revenus             |
| <b>5</b>    | <b>DIRECTION DE L'EDUCATION</b>                                       | <b>10'162'608.91</b> | <b>1'385'687.15</b> | <b>10'576'300</b> | <b>1'381'800</b> | <b>9'292'575.11</b> | <b>1'583'433.25</b> |
| <b>501</b>  | <b>ADMINISTRATION</b>   | <b>1'327'932.98</b>  | <b>224'434.35</b>   | <b>1'375'700</b>  | <b>267'500</b>   | <b>1'371'827.85</b> | <b>276'376.55</b>   |
| 501.3011    | Traitements   | 608'565.75           |                     | 607'100           |                  | 597'412.10          |                     |
| 501.3012    | Salaires du personnel auxiliaire                                      | 8'218.15             |                     | 24'000            |                  | 55'597.00           |                     |
| 501.3030    | Allocations familiales  | 15'139.25            |                     | 14'400            |                  | 13'900.67           |                     |
| 501.3030.01 | Contributions AVS, AI et AC   | 37'872.90            |                     | 38'900            |                  | 39'421.08           |                     |
| 501.3040    | Caisse de pensions et de prévoyance                                   | 83'690.40            |                     | 84'200            |                  | 82'737.60           |                     |
| 501.3050    | Assurances accidents et maladie                                       | 9'239.50             |                     | 9'600             |                  | 10'248.45           |                     |
| 501.3060    | Frais de déplacements et débours                                      | 1'136.10             |                     | 1'500             |                  | 1'191.70            |                     |
| 501.3099    | Charges diverses du personnel enseignant                              | 4'967.60             |                     | 5'000             |                  | 6'663.60            |                     |
| 501.3101    | Imprimés et fournitures de bureau                                     | 2'940.00             |                     | 4'500             |                  | 2'581.75            |                     |
| 501.3101.01 | Frais de photocopies (administration)                                 | 7'072.50             |                     | 6'500             |                  | 6'719.80            |                     |
| 501.3102    | Livres, journaux, documentation et frais d'annonces                   | 254.00               |                     | 800               |                  | 638.00              |                     |
| 501.3102.02 | Brochure d'information  | 1'590.00             |                     | 2'000             |                  |                     |                     |
| 501.3103    | Fournitures diverses  | 55.75                |                     | 2'000             |                  | 670.90              |                     |
| 501.3111    | Achats de mobilier, de machines et d'équipements techniques de bureau | 5'421.55             |                     | 5'000             |                  | 706.35              |                     |
| 501.3112    | Achats de mobilier scolaire   | 139'208.37           |                     | 147'000           |                  | 112'297.25          |                     |
| 501.3136    | Carburant et fournitures pour véhicules                               | 2'423.95             |                     | 6'000             |                  | 2'169.10            |                     |
| 501.3151    | Entretien de mobilier et d'équipements de bureau                      | 150.00               |                     | 500               |                  | 295.65              |                     |
| 501.3152    | Entretien du mobilier scolaire  | 177'445.05           |                     | 170'700           |                  | 165'967.25          |                     |
| 501.3161    | Loyers (dépôt de matériel à l'Avenue de la Prairie, deux garages)     | 2'760.00             |                     | 2'800             |                  | 2'640.00            |                     |
| 501.3181    | Frais d'affranchissements   | 6'369.76             |                     | 6'000             |                  | 5'943.00            |                     |
| 501.3182    | Frais de téléphones, fax, concessions radio-TV                        | 4'983.15             |                     | 6'300             |                  | 4'496.90            |                     |
| 501.3186    | Primes d'assurances de tiers, choses, RC                              | 2'234.65             |                     | 2'200             |                  | 2'083.55            |                     |

## Commune de Vevey Comptes 2010

|             |   | Comptes 2010    |            | Budget 2010  |         | Comptes 2009    |            |
|-------------|---|-----------------|------------|--------------|---------|-----------------|------------|
|             |   | Charges         | Revenus    | Charges      | Revenus | Charges         | Revenus    |
| 501.3186.01 | Prime d'assurance accidents complémentaire des élèves et moniteurs                    | 13'526.50       |            | 16'000       |         | 13'526.50       |            |
| 501.3188    | Frais de transports des élèves scolarisés à Vevey                                     |                 |            |              |         | 58'999.95       |            |
| 501.3189    | Frais d'interprètes et de traducteurs   | 2'340.80        |            | 1'500        |         | 191.00          |            |
| 501.3313    | Amortissement crédit pour renouvellement du mobilier scolaire (17/01, 9146.50)        | 100'000.00      |            | 100'000      |         | 100'000.00      |            |
| 501.3522    | Frais d'écolages versés à d'autres communes   | 19'850.25       |            | 25'000       |         | 16'933.35       |            |
| 501.3659    | Subventions, dons et aides diverses   | 8'150.00        |            | 8'900        |         | 7'950.00        |            |
| 501.3662    | Subventions pour les études musicales   | 8'501.05        |            | 14'000       |         | 11'720.95       |            |
| 501.3662.01 | Subventions pour les frais de transports et de repas des élèves scolarisés hors Vevey | 18'248.00       |            | 25'000       |         | 13'813.95       |            |
| 501.3662.02 | Subventions pour les frais d'échanges de classes                                      | 14'149.75       |            | 16'000       |         | 13'289.90       |            |
| 501.3902    | Imputation interne pour entretien du fourgon  | 5'288.25        |            | 6'300        |         | 4'880.55        |            |
| 501.3902.01 | Valorisation des prix d'entrées à la piscine de Vevey-Corseaux Plage                  | 16'140.00       |            | 16'000       |         | 16'140.00       |            |
| 501.4361.01 | Part du personnel à l'assurance accidents non professionnels                          |                 | 2'966.20   |              | 3'500   |                 | 3'090.35   |
| 501.4361.02 | Ristournes d'assurances   |                 | 1'074.80   |              |         |                 | 1'592.00   |
| 501.4362    | Remboursement de frais  |                 | 1'551.70   |              | 3'500   |                 | 18'107.55  |
| 501.4512    | Subsides de l'Etat pour des charges d'enseignement                                    |                 | 10'350.00  |              | 20'000  |                 | 10'850.00  |
| 501.4522    | Ecolages facturés aux communes  |                 | 205'491.65 |              | 237'500 |                 | 231'736.65 |
| 501.4901    | Imputation interne frais de personnel   |                 | 3'000.00   |              | 3'000   |                 | 11'000.00  |
| <b>502</b>  | <b>CONSEIL D'ETABLISSEMENT</b>  | <b>9'680.60</b> |            | <b>9'300</b> |         | <b>2'924.00</b> |            |
| 502.3003    | Jetons de présence du Conseil d'Etablissement   | 7'820.00        |            | 7'200        |         | 2'880.00        |            |
| 502.3101    | Imprimés et fournitures de bureau   | 1'366.90        |            | 300          |         |                 |            |
| 502.3101.01 | Frais de photocopies  | 250.00          |            | 300          |         |                 |            |
| 502.3102    | Livres, journaux, documentation et frais d'annonces                                   |                 |            | 500          |         |                 |            |

## Commune de Vevey Comptes 2010

|             |  | Comptes 2010      |                   | Budget 2010    |                | Comptes 2009      |                   |
|-------------|--|-------------------|-------------------|----------------|----------------|-------------------|-------------------|
|             |  | Charges           | Revenus           | Charges        | Revenus        | Charges           | Revenus           |
| 502.3170    | Frais assemblée générale                                     | 243.70            |                   | 1'000          |                | 44.00             |                   |
| <b>503</b>  | <b>FORUM PARENTS/ECOLE</b>                                   | <b>1'960.00</b>   |                   | <b>1'500</b>   |                |                   |                   |
| 503.3101    | Imprimés et fournitures de bureau                            |                   |                   | 200            |                |                   |                   |
| 503.3101.01 | Frais de photocopies   | 60.00             |                   | 300            |                |                   |                   |
| 503.3170    | Frais d'organisation de conférences                          | 1'900.00          |                   | 1'000          |                |                   |                   |
| <b>504</b>  | <b>FETES DES ECOLES ET PROMOTIONS</b>                        | <b>58'269.70</b>  | <b>8'969.05</b>   | <b>72'000</b>  | <b>11'100</b>  | <b>131'424.25</b> | <b>57'737.85</b>  |
| 504.3012    | Salaires du personnel auxiliaire                             | 880.75            |                   | 3'000          |                | 3'643.30          |                   |
| 504.3030    | Allocations familiales                                       | 19.40             |                   |                |                | 55.77             |                   |
| 504.3030.01 | Contributions AVS, AI et AC                                  | 54.70             |                   | 300            |                | 165.03            |                   |
| 504.3050    | Assurances accidents et maladie                              | 12.90             |                   |                |                | 40.15             |                   |
| 504.3101    | Imprimés et fournitures de bureau                            |                   |                   | 700            |                | 15'250.70         |                   |
| 504.3101.01 | Frais de photocopies   | 586.60            |                   | 600            |                | 303.00            |                   |
| 504.3102    | Livres, journaux, documentation et frais d'annonces          | 454.70            |                   | 600            |                | 1'435.35          |                   |
| 504.3103    | Fournitures diverses   | 15'450.70         |                   | 14'400         |                | 27'678.35         |                   |
| 504.3170    | Frais d'organisation de manifestations                       | 22'181.45         |                   | 36'400         |                | 70'297.95         |                   |
| 504.3170.01 | Prix et concours scolaires                                   | 5'200.00          |                   | 6'100          |                | 5'250.00          |                   |
| 504.3170.02 | Frais de réceptions et de manifestations                     | 13'428.50         |                   | 9'900          |                | 7'304.65          |                   |
| 504.4361.01 | Part du personnel à l'assurance accidents non professionnels |                   | 4.45              |                | 100            |                   | 13.30             |
| 504.4362    | Remboursement de frais                                       |                   | 6'944.60          |                | 9'000          |                   | 54'649.55         |
| 504.4690    | Revenus de la donation Robin                                 |                   | 220.00            |                | 200            |                   | 220.00            |
| 504.4690.01 | Revenus du legs Félicie Trottet                              |                   | 1'800.00          |                | 1'800          |                   | 2'855.00          |
| <b>505</b>  | <b>ECOLE A LA MONTAGNE "LA CHENEAU"</b>                      | <b>827'968.59</b> | <b>167'754.80</b> | <b>845'200</b> | <b>159'300</b> | <b>962'986.57</b> | <b>169'701.15</b> |
| 505.3011    | Traitements  | 338'960.60        |                   | 396'600        |                | 374'339.00        |                   |
| 505.3012    | Salaires du personnel auxiliaire                             | 54'745.05         |                   | 26'000         |                | 32'135.60         |                   |
| 505.3030    | Allocations familiales                                       | 8'661.50          |                   | 9'000          |                | 8'493.85          |                   |

## Commune de Vevey Comptes 2010

|             |   | Comptes 2010 |         | Budget 2010 |         | Comptes 2009 |         |
|-------------|---|--------------|---------|-------------|---------|--------------|---------|
|             |   | Charges      | Revenus | Charges     | Revenus | Charges      | Revenus |
| 505.3030.01 | Contributions AVS, AI et AC                                       | 24'178.85    |         | 27'500      |         | 25'172.15    |         |
| 505.3040    | Caisse de pensions et de prévoyance                               | 46'046.00    |         | 54'100      |         | 50'634.00    |         |
| 505.3050    | Assurances accidents et maladie                                   | 11'224.05    |         | 13'800      |         | 12'052.05    |         |
| 505.3060    | Frais de déplacements et débours                                  | 12'208.00    |         | 9'400       |         | 10'076.00    |         |
| 505.3080    | Personnel intérimaire facturé par des tiers                       | 27'623.15    |         |             |         |              |         |
| 505.3101    | Imprimés et fournitures de bureau                                 | 1'855.45     |         | 2'500       |         | 1'609.50     |         |
| 505.3101.01 | Frais de photocopies  | 985.45       |         | 1'500       |         | 1'210.30     |         |
| 505.3102    | Livres, journaux, documentation et frais d'annonces               | 1'038.25     |         | 1'500       |         | 956.15       |         |
| 505.3103    | Fournitures diverses  | 6'171.40     |         | 8'000       |         | 3'477.40     |         |
| 505.3113    | Achats de mobilier, de machines et d'équipements divers           | 2'784.40     |         | 3'200       |         | 13'402.45    |         |
| 505.3114    | Achats de machines, de matériel d'exploitation et d'entretien     | 1'071.40     |         | 2'000       |         | 10'571.75    |         |
| 505.3116    | Achats de matériel d'enseignement et de sport                     | 4'331.05     |         | 6'000       |         | 4'015.70     |         |
| 505.3120    | Eau, gaz, électricité   |              |         | 14'000      |         |              |         |
| 505.3121    | Achats et consommation d'eau                                      | 3'434.65     |         |             |         | 4'034.65     |         |
| 505.3123    | Achats et consommation d'électricité                              | 8'496.95     |         |             |         | 8'237.90     |         |
| 505.3131    | Achats de produits alimentaires                                   | 89'190.59    |         | 72'000      |         | 65'835.27    |         |
| 505.3132    | Achats de fournitures de matériel de premiers secours             | 814.15       |         | 1'000       |         | 812.85       |         |
| 505.3133    | Achats de produits et fournitures de nettoyage et de désinfection | 11'091.40    |         | 10'000      |         | 10'617.40    |         |
| 505.3134    | Achats de nourriture pour animaux                                 | 1'573.80     |         | 2'000       |         | 1'832.20     |         |
| 505.3141    | Entretien courant   | 14'562.10    |         | 15'000      |         | 14'618.40    |         |
| 505.3141.31 | Travaux d'entretien spéciaux                                      | 61'491.80    |         | 70'400      |         | 252'944.55   |         |
| 505.3145    | Entretien parc et place de jeux                                   | 888.50       |         | 3'000       |         | 6'256.90     |         |
| 505.3151    | Entretien de mobilier, machines et équipements de bureau          | 1'019.00     |         | 1'000       |         | 34.00        |         |



## Commune de Vevey Comptes 2010

|             |  | Comptes 2010     |                 | Budget 2010   |               | Comptes 2009     |                  |
|-------------|--|------------------|-----------------|---------------|---------------|------------------|------------------|
|             |  | Charges          | Revenus         | Charges       | Revenus       | Charges          | Revenus          |
| 505.3153    | Entretien mobilier, machines et équipements techniques divers                | 5'029.20         |                 | 6'000         |               | 4'208.80         |                  |
| 505.3154    | Entretien machines et matériel d'exploitation et d'entretien                 | 10'715.25        |                 | 3'000         |               | 2'285.65         |                  |
| 505.3156    | Entretien du matériel d'enseignement et de sport                             | 1'957.95         |                 | 7'500         |               | 4'510.35         |                  |
| 505.3161    | Location salle de gymnastique  | 502.00           |                 | 600           |               |                  |                  |
| 505.3170    | Frais de réceptions et de manifestations                                     | 921.30           |                 | 1'000         |               | 521.35           |                  |
| 505.3181    | Frais d'affranchissements  | 1'924.00         |                 | 2'000         |               | 1'206.00         |                  |
| 505.3182    | Frais de téléphones, fax, concessions radio-TV                               | 3'322.05         |                 | 4'000         |               | 3'145.50         |                  |
| 505.3188    | Frais de transports (billets collectifs et abonnements de ski)               | 67'172.80        |                 | 70'400        |               | 33'273.90        |                  |
| 505.3191    | Impôts et taxes  | 600.00           |                 | 800           |               | 95.00            |                  |
| 505.3193    | Cotisations  | 370.00           |                 | 400           |               | 370.00           |                  |
| 505.3662    | Subventions accordées à des familles   | 1'006.50         |                 |               |               |                  |                  |
| 505.4271    | Locations à des tiers et nuitées   |                  | 115'150.60      |               | 120'600       |                  | 99'635.80        |
| 505.4271.01 | Locations de terrains  |                  | 48.00           |               | 100           |                  | 48.00            |
| 505.4361    | Allocations de maternité et perte de gain (APG)                              |                  | 5'566.40        |               |               |                  | 6'461.45         |
| 505.4361.01 | Part du personnel à l'assurance accidents non professionnels                 |                  | 1'930.70        |               | 2'100         |                  | 2'001.45         |
| 505.4361.02 | Ristournes d'assurances  |                  | 2'450.70        |               |               |                  |                  |
| 505.4362    | Remboursement de frais   |                  | 36'164.40       |               | 36'500        |                  | 36'554.45        |
| 505.4517    | Participation du canton à des charges de trafic et d'énergie                 |                  | 6'444.00        |               |               |                  |                  |
| 505.4819    | Prélèvement sur le fonds communal pour l'énergie et le développement durable |                  |                 |               |               |                  | 25'000.00        |
| <b>506</b>  | <b>ACTIVITES DE VACANCES</b>   | <b>12'495.45</b> | <b>2'230.00</b> | <b>38'300</b> | <b>12'800</b> | <b>52'200.90</b> | <b>27'033.80</b> |
| 506.3012    | Salaires du personnel auxiliaire   | 181.95           |                 | 6'300         |               | 20'757.00        |                  |
| 506.3030    | Allocations familiales   | 4.00             |                 |               |               | 435.88           |                  |
| 506.3030.01 | Contributions AVS, AI et AC  | 11.30            |                 | 1'300         |               | 1'289.07         |                  |

## Commune de Vevey Comptes 2010

|             |   | Comptes 2010      |                  | Budget 2010    |               | Comptes 2009      |                  |
|-------------|---|-------------------|------------------|----------------|---------------|-------------------|------------------|
|             |   | Charges           | Revenus          | Charges        | Revenus       | Charges           | Revenus          |
| 506.3050    | Assurances accidents et maladie                                   | 1.35              |                  | 300            |               | 311.20            |                  |
| 506.3101    | Imprimés et fournitures de bureau                                 | 222.10            |                  | 200            |               | 29.95             |                  |
| 506.3101.01 | Frais de photocopies  |                   |                  | 200            |               |                   |                  |
| 506.3131    | Achats de produits alimentaires                                   |                   |                  | 4'000          |               | 6'018.00          |                  |
| 506.3161    | Loyers  |                   |                  | 1'000          |               | 1'398.80          |                  |
| 506.3170    | Frais d'organisation  | 4'074.75          |                  | 2'000          |               | 1'824.80          |                  |
| 506.3188    | Frais de transports   |                   |                  | 11'000         |               | 9'876.20          |                  |
| 506.3655    | Subvention aux Colonies de vacances de Vevey                      | 500.00            |                  | 500            |               | 500.00            |                  |
| 506.3655.01 | Subvention au Passeport vacances de Vevey et environs             | 7'500.00          |                  | 11'500         |               | 9'760.00          |                  |
| 506.4361.01 | Part du personnel à l'assurance accidents non professionnels      |                   |                  |                | 200           |                   | 103.80           |
| 506.4362    | Finances d'inscription  |                   | 2'230.00         |                | 12'600        |                   | 26'930.00        |
| <b>507</b>  | <b>SERVICE DENTAIRE</b>   | <b>146'324.80</b> | <b>19'740.65</b> | <b>160'900</b> | <b>19'500</b> | <b>143'506.00</b> | <b>19'390.60</b> |
| 507.3011    | Traitements   | 48'131.20         |                  | 48'200         |               | 48'196.20         |                  |
| 507.3012    | Traitements pour contrôles obligatoires                           | 35'414.40         |                  | 37'800         |               | 32'289.60         |                  |
| 507.3030    | Allocations familiales  | 1'838.00          |                  | 1'100          |               | 1'690.23          |                  |
| 507.3030.01 | Contributions AVS, AI et AC                                       | 5'188.25          |                  | 5'300          |               | 4'998.82          |                  |
| 507.3040    | Caisse de pensions et de prévoyance                               | 6'895.20          |                  | 6'400          |               | 6'895.20          |                  |
| 507.3050    | Assurances accidents et maladie                                   | 1'010.40          |                  | 1'000          |               | 1'016.50          |                  |
| 507.3101    | Imprimés et fournitures de bureau                                 | 433.10            |                  | 800            |               | 275.40            |                  |
| 507.3101.01 | Frais de photocopies  |                   |                  | 1'000          |               |                   |                  |
| 507.3102    | Matériel d'information générale                                   | 297.40            |                  | 800            |               | 316.80            |                  |
| 507.3114    | Achats de machines, de matériel d'exploitation et d'entretien     | 159.40            |                  | 1'000          |               | 8'463.70          |                  |
| 507.3132    | Achats de fournitures pour soins et analyses                      | 1'164.15          |                  | 1'200          |               | 1'091.50          |                  |
| 507.3133    | Achats de produits et fournitures de nettoyage et de désinfection | 155.00            |                  | 200            |               | 40.00             |                  |

## Commune de Vevey Comptes 2010

|             |  | Comptes 2010     |                  | Budget 2010   |              | Comptes 2009     |                  |
|-------------|--|------------------|------------------|---------------|--------------|------------------|------------------|
|             |  | Charges          | Revenus          | Charges       | Revenus      | Charges          | Revenus          |
| 507.3154    | Entretien machines, matériel d'exploitation et d'entretien   |                  |                  | 600           |              | 306.00           |                  |
| 507.3181    | Frais d'affranchissements                                    | 2'885.90         |                  | 3'000         |              | 2'731.50         |                  |
| 507.3182    | Frais de téléphones, fax, concessions radio-TV               | 500.50           |                  | 2'000         |              | 513.20           |                  |
| 507.3189    | Frais d'interprètes et de traducteurs                        |                  |                  | 500           |              |                  |                  |
| 507.3664    | Subsides pour soins dentaires                                | 42'251.90        |                  | 50'000        |              | 34'681.35        |                  |
| 507.4361.01 | Part du personnel à l'assurance accidents non professionnels |                  | 240.65           |               | 300          |                  | 240.60           |
| 507.4522    | Participations des autres communes                           |                  | 19'500.00        |               | 19'200       |                  | 19'150.00        |
| <b>508</b>  | <b>SERVICE MEDICAL</b>                                       | <b>30'469.85</b> |                  | <b>33'700</b> | <b>1'700</b> | <b>33'018.70</b> | <b>1'730.00</b>  |
| 508.3012    | Traitements des médecins scolaires                           | 25'270.20        |                  | 26'000        |              | 27'661.40        |                  |
| 508.3030    | Allocations familiales                                       | 555.95           |                  |               |              | 309.57           |                  |
| 508.3030.01 | Contributions AVS, AI et AC                                  | 483.70           |                  | 1'500         |              | 915.48           |                  |
| 508.3050    | Assurances accidents et maladie                              | 176.65           |                  | 200           |              | 198.15           |                  |
| 508.3101    | Imprimés et fournitures de bureau                            | 183.10           |                  | 800           |              | 471.45           |                  |
| 508.3132    | Achats de fournitures pour soins et analyses                 | 2'117.65         |                  | 2'700         |              | 1'648.65         |                  |
| 508.3182    | Frais de téléphones, fax, concessions radio-TV               | 1'682.60         |                  | 2'500         |              | 1'814.00         |                  |
| 508.4361.01 | Part du personnel à l'assurance accidents non professionnels |                  |                  |               | 200          |                  |                  |
| 508.4362    | Remboursement de frais                                       |                  |                  |               | 1'500        |                  | 1'730.00         |
| <b>509</b>  | <b>ACTIVITES DE PREVENTION</b>                               | <b>30'553.48</b> | <b>17'505.05</b> | <b>29'200</b> | <b>2'000</b> | <b>34'408.75</b> | <b>24'723.60</b> |
| 509.3012    | Salaires du personnel auxiliaire                             | 7'172.00         |                  | 600           |              | 4'958.00         |                  |
| 509.3030    | Allocations familiales                                       | 157.80           |                  |               |              | 104.11           |                  |
| 509.3030.01 | Contributions AVS, AI et AC                                  | 445.35           |                  | 100           |              | 307.89           |                  |
| 509.3050    | Assurances accidents et maladie                              | 105.70           |                  |               |              | 74.95            |                  |
| 509.3060    | Frais de déplacements et débours                             | 777.00           |                  | 1'500         |              | 954.25           |                  |
| 509.3101    | Imprimés et fournitures de bureau                            |                  |                  | 2'300         |              | 22.20            |                  |
| 509.3101.01 | Frais de photocopies   |                  |                  | 800           |              |                  |                  |

## Commune de Vevey Comptes 2010

|             |  | Comptes 2010      |                  | Budget 2010    |               | Comptes 2009      |                  |
|-------------|--|-------------------|------------------|----------------|---------------|-------------------|------------------|
|             |  | Charges           | Revenus          | Charges        | Revenus       | Charges           | Revenus          |
| 509.3102    | Livres, journaux, documentation et frais d'annonces          |                   |                  | 300            |               |                   |                  |
| 509.3102.01 | Matériel d'information générale                              |                   |                  | 300            |               |                   |                  |
| 509.3170    | Frais d'organisation de conférences et d'actions diverses    | 21'804.18         |                  | 22'300         |               | 26'884.50         |                  |
| 509.3189    | Frais d'interprètes et de traducteurs                        | 91.45             |                  | 1'000          |               | 1'102.85          |                  |
| 509.4361.01 | Part du personnel à l'assurance accidents non professionnels |                   | 35.85            |                |               |                   | 24.80            |
| 509.4362    | Remboursement de frais                                       |                   | 8'520.00         |                | 2'000         |                   | 24'698.80        |
| 509.4512    | Subsides cantonaux   |                   | 8'949.20         |                |               |                   |                  |
| <b>510</b>  | <b>SALLES A MANGER POUR ECOLIERS</b>                         | <b>98'942.55</b>  | <b>35'640.65</b> | <b>96'200</b>  | <b>28'100</b> | <b>72'767.65</b>  | <b>23'172.75</b> |
| 510.3012    | Salaires du personnel de surveillance                        | 24'092.45         |                  | 24'700         |               | 19'428.80         |                  |
| 510.3030    | Allocations familiales                                       | 530.05            |                  |                |               | 406.29            |                  |
| 510.3030.01 | Contributions AVS, AI et AC                                  | 1'507.25          |                  | 1'800          |               | 1'201.81          |                  |
| 510.3050    | Assurances accidents et maladie                              | 339.10            |                  | 400            |               | 307.85            |                  |
| 510.3113    | Achats petit matériel  | 478.35            |                  | 300            |               | 224.70            |                  |
| 510.3131    | Achats de repas  | 49'618.60         |                  | 50'000         |               | 32'015.25         |                  |
| 510.3133    | Nettoyages et divers   | 14'280.00         |                  | 11'000         |               | 11'679.95         |                  |
| 510.3161    | Loyer salle du Panorama                                      | 7'956.00          |                  | 8'000          |               | 7'503.00          |                  |
| 510.3182    | Frais de téléphones, fax, concessions radio-TV               | 140.75            |                  |                |               |                   |                  |
| 510.4331    | Participation des parents                                    |                   | 35'552.50        |                | 28'000        |                   | 22'995.00        |
| 510.4361.01 | Part du personnel à l'assurance accidents non professionnels |                   | 88.15            |                | 100           |                   | 96.75            |
| 510.4361.02 | Ristournes d'assurances                                      |                   |                  |                |               |                   | 81.00            |
| <b>513</b>  | <b>CRESCENDO - FORMATION MUSICALE</b>                        | <b>210'074.45</b> | <b>35'432.50</b> | <b>220'700</b> | <b>38'300</b> | <b>210'455.65</b> | <b>35'921.55</b> |
| 513.3012    | Salaires du personnel auxiliaire                             | 167'285.50        |                  | 166'700        |               | 165'557.45        |                  |
| 513.3030    | Allocations familiales                                       | 3'890.30          |                  | 13'000         |               | 3'836.59          |                  |
| 513.3030.01 | Contributions AVS, AI et AC                                  | 10'470.05         |                  | 12'000         |               | 10'281.11         |                  |

## Commune de Vevey Comptes 2010

|             |  | Comptes 2010      |                  | Budget 2010    |               | Comptes 2009      |                  |
|-------------|--|-------------------|------------------|----------------|---------------|-------------------|------------------|
|             |  | Charges           | Revenus          | Charges        | Revenus       | Charges           | Revenus          |
| 513.3040    | Caisse de pensions et de prévoyance                          | 11'933.30         |                  | 10'800         |               | 11'813.30         |                  |
| 513.3050    | Assurances accidents et maladie                              | 2'280.65          |                  | 2'400          |               | 2'322.45          |                  |
| 513.3060    | Frais de déplacements et débours                             |                   |                  | 1'000          |               |                   |                  |
| 513.3101    | Imprimés et fournitures de bureau                            | 1'595.25          |                  | 1'000          |               | 1'112.40          |                  |
| 513.3101.01 | Frais de photocopies   | 678.50            |                  | 1'000          |               | 798.95            |                  |
| 513.3116    | Achats d'instruments de musique                              | 5'779.95          |                  | 6'100          |               | 4'508.80          |                  |
| 513.3116.01 | Achats de partitions   | 2'604.70          |                  | 2'000          |               | 2'038.60          |                  |
| 513.3156    | Entretien des instruments de musique                         | 1'925.75          |                  | 2'500          |               | 5'981.40          |                  |
| 513.3170    | Frais de réceptions et de manifestations                     | 414.40            |                  | 700            |               | 658.95            |                  |
| 513.3181    | Frais d'affranchissements                                    | 1'074.00          |                  | 1'000          |               | 1'216.05          |                  |
| 513.3182    | Frais d'enregistrement et de diffusion                       | 142.10            |                  | 200            |               | 212.80            |                  |
| 513.3653    | Uniformes  |                   |                  | 300            |               | 116.80            |                  |
| 513.4332    | Finances d'inscription et écolages                           |                   | 32'900.00        |                | 35'800        |                   | 32'120.00        |
| 513.4361.01 | Part du personnel à l'assurance accidents non professionnels |                   | 712.50           |                | 700           |                   | 711.55           |
| 513.4362    | Remboursement de frais                                       |                   | 1'340.00         |                | 1'400         |                   | 2'610.00         |
| 513.4653    | Revenus de la donation Robin                                 |                   | 480.00           |                | 400           |                   | 480.00           |
| <b>514</b>  | <b>DEVOIRS SURVEILLES</b>                                    | <b>303'172.25</b> | <b>46'113.70</b> | <b>294'600</b> | <b>11'700</b> | <b>255'658.75</b> | <b>10'028.10</b> |
| 514.3012    | Salaires (établissement primaire)                            | 208'593.80        |                  | 193'700        |               | 172'114.70        |                  |
| 514.3012.01 | Salaires (établissement secondaire)                          | 56'421.65         |                  | 70'800         |               | 52'118.95         |                  |
| 514.3030    | Allocations familiales (primaire et secondaire)              | 5'830.35          |                  |                |               | 4'271.27          |                  |
| 514.3030.01 | Contributions AVS, AI et AC                                  | 16'088.80         |                  | 15'300         |               | 12'734.78         |                  |
| 514.3050    | Assurances accidents et maladie                              | 2'439.25          |                  | 1'300          |               | 2'158.20          |                  |
| 514.3091    | Frais de formation du personnel                              |                   |                  | 2'000          |               |                   |                  |
| 514.3101.01 | Frais de photocopies   | 20.70             |                  | 200            |               |                   |                  |
| 514.3103    | Fournitures diverses   | 3'031.15          |                  | 1'300          |               | 1'514.00          |                  |
| 514.3131    | Achats de produits alimentaires pour collations              | 4'846.55          |                  | 5'000          |               | 4'246.85          |                  |
| 514.3161    | Loyers et charges (salle polyvalente Paroisse Notre Dame)    | 5'900.00          |                  | 5'000          |               | 6'500.00          |                  |

## Commune de Vevey Comptes 2010

|             |  | Comptes 2010        |                   | Budget 2010      |                | Comptes 2009        |                   |
|-------------|--|---------------------|-------------------|------------------|----------------|---------------------|-------------------|
|             |  | Charges             | Revenus           | Charges          | Revenus        | Charges             | Revenus           |
| 514.4331    | Participation des parents  |                     | 45'820.00         |                  | 11'500         |                     | 9'780.00          |
| 514.4361.01 | Part du personnel à l'assurance accidents non professionnels             |                     | 293.70            |                  | 200            |                     | 248.10            |
| <b>520</b>  | <b>ETABLISSEMENT PRIMAIRE</b>  | <b>195'744.27</b>   | <b>33'388.05</b>  | <b>215'900</b>   | <b>38'700</b>  | <b>107'836.36</b>   | <b>30'789.65</b>  |
| 520.3012    | Salaires du personnel auxiliaire   | 1'400.00            |                   |                  |                |                     |                   |
| 520.3030    | Allocations familiales   | 30.80               |                   |                  |                |                     |                   |
| 520.3030.01 | Contributions AVS, AI et AC  | 86.95               |                   |                  |                |                     |                   |
| 520.3050    | Assurances accidents et maladie  | 20.60               |                   |                  |                |                     |                   |
| 520.3102.01 | Centre de documentation  | 5'072.57            |                   | 6'000            |                | 5'198.01            |                   |
| 520.3116    | Achats de matériel général d'enseignement et de sport                    | 12'702.00           |                   | 16'000           |                | 2'096.75            |                   |
| 520.3151.01 | Entretien matériel informatique pédagogique et maintenance des logiciels | 1'244.00            |                   | 4'000            |                |                     |                   |
| 520.3156    | Entretien matériel d'enseignement et de sport                            | 717.95              |                   | 700              |                | 1'491.05            |                   |
| 520.3182    | Frais de téléphones, fax, concessions radio-TV                           | 13'565.60           |                   | 20'000           |                | 12'042.40           |                   |
| 520.3188    | Frais de transports  | 48'951.35           |                   | 40'000           |                |                     |                   |
| 520.3189    | Conférences, spectacles et autres manifestations                         | 29'918.95           |                   | 33'300           |                | 32'626.30           |                   |
| 520.3662    | Subsides pour les courses d'école  | 21'844.10           |                   | 25'400           |                | 20'383.80           |                   |
| 520.3662.01 | Subsides pour activités scolaires extérieures                            | 3'700.00            |                   | 4'000            |                | 4'000.00            |                   |
| 520.3662.02 | Subsides pour les cours et camps de ski                                  | 56'489.40           |                   | 66'500           |                | 29'998.05           |                   |
| 520.4361.01 | Part du personnel à l'assurance accidents non professionnels             |                     | 7.00              |                  |                |                     |                   |
| 520.4362    | Remboursement de frais   |                     | 32'541.05         |                  | 37'900         |                     | 29'949.65         |
| 520.4652    | Revenus de la donation Robin (cours et bibliothèque)                     |                     | 840.00            |                  | 800            |                     | 840.00            |
| <b>522</b>  | <b>ENSEIGNEMENT SPECIALISE</b>   | <b>2'351'731.40</b> | <b>229'529.00</b> | <b>2'456'900</b> | <b>200'800</b> | <b>1'619'947.55</b> | <b>387'762.95</b> |
| 522.3060    | Frais de déplacements et débours   |                     |                   | 1'500            |                |                     |                   |
| 522.3103    | Fournitures scolaires (primaires)  |                     |                   | 2'000            |                |                     |                   |

## Commune de Vevey Comptes 2010

|             | Comptes 2010   |              | Budget 2010 |         | Comptes 2009 |           |
|-------------|--|--------------|-------------|---------|--------------|-----------|
|             | Charges  | Revenus      | Charges     | Revenus | Charges      | Revenus   |
| 522.3103.01 | Fournitures scolaires (secondaires)  |              | 3'000       |         |              |           |
| 522.3112.01 | Achats de mobilier et matériel (classes secondaires)                             |              | 1'000       |         |              |           |
| 522.3116    | Achats de matériel général d'enseignement et de sport (classes primaires)        |              | 500         |         |              |           |
| 522.3116.01 | Achats de matériel général d'enseignement et de sport (classes secondaires)      |              | 3'000       |         | 445.50       |           |
| 522.3135    | Achats de fournitures pour travaux manuels (classes primaires)                   |              | 1'000       |         |              |           |
| 522.3135.01 | Achats de fournitures pour travaux manuels (classes secondaires)                 |              | 1'000       |         |              |           |
| 522.3161    | Loyers et charges locaux (classes primaires)                                     | 45'600.00    | 45'600      |         | 45'600.00    |           |
| 522.3161.01 | Loyers et charges locaux (classes secondaires)                                   | 46'000.00    | 46'000      |         | 46'000.00    |           |
| 522.3182    | Téléphones   | 1'540.30     | 1'500       |         | 1'400.05     |           |
| 522.3185.01 | Honoraires pour supervision (classes secondaires)                                |              | 3'000       |         |              |           |
| 522.3188    | Frais de transports des élèves (classes primaires)                               |              | 80'000      |         |              |           |
| 522.3512.02 | Participation communale aux frais de l'enseignement spécialisé (facture sociale) | 2'201'334.00 | 2'201'100   |         | 1'460'391.00 |           |
| 522.3655    | Subvention à la "Villa St-Martin" pour l'encadrement spécialisé                  | 55'000.00    | 55'000      |         | 55'000.00    |           |
| 522.3662    | Subsides de courses d'école (classes primaires)                                  | 77.10        | 1'200       |         | 220.00       |           |
| 522.3662.01 | Subsides de courses d'école (classes secondaires)                                | 180.00       | 3'000       |         | 410.00       |           |
| 522.3662.03 | Subsides pour cours et camps de ski (classes secondaires)                        |              | 2'000       |         | 189.60       |           |
| 522.3662.04 | Frais de transports et repas des élèves  |              | 3'500       |         | 291.40       |           |
| 522.3901    | Imputation interne frais de personnel  | 2'000.00     | 2'000       |         | 10'000.00    |           |
| 522.4361.01 | Part du personnel à l'assurance accidents non professionnels                     |              |             | 100     |              |           |
| 522.4512    | Subsides aux frais d'exploitation (classes primaires)                            |              |             | 135'000 |              | 51'520.05 |

## Commune de Vevey Comptes 2010

|             |  | Comptes 2010        |                   | Budget 2010      |                | Comptes 2009        |                   |
|-------------|--|---------------------|-------------------|------------------|----------------|---------------------|-------------------|
|             |  | Charges             | Revenus           | Charges          | Revenus        | Charges             | Revenus           |
| 522.4512.01 | Subsides aux frais d'exploitation (classes secondaires)  |                     | 46'000.00         |                  | 65'700         |                     | 52'846.90         |
| 522.4515    | Correctif de la répartition de la facture sociale selon décompte final établi avec une année de décalage |                     | 137'929.00        |                  |                |                     | 283'396.00        |
| <b>526</b>  | <b>BATIMENTS SCOLAIRES<br/>(gérés par Finances-gérances)</b>   | <b>3'955'156.55</b> | <b>190'853.30</b> | <b>3'967'000</b> | <b>128'000</b> | <b>3'634'822.85</b> | <b>130'979.60</b> |
| 526.3011    | Traitements des concierges   | 943'644.15          |                   | 945'000          |                | 903'373.95          |                   |
| 526.3012    | Salaires des concierges auxiliaires  | 35'141.40           |                   | 57'800           |                | 14'091.75           |                   |
| 526.3030    | Allocations familiales   | 21'893.30           |                   | 21'700           |                | 19'576.88           |                   |
| 526.3030.01 | Contributions AVS, AI et AC  | 55'793.90           |                   | 63'700           |                | 56'827.37           |                   |
| 526.3040    | Caisse de pensions et de prévoyance  | 120'400.60          |                   | 126'700          |                | 116'699.05          |                   |
| 526.3050    | Assurances accidents et maladie  | 45'825.25           |                   | 48'400           |                | 42'807.30           |                   |
| 526.3114    | Achats de machines, de matériel d'exploitation et d'entretien  | 16'249.95           |                   | 15'100           |                |                     |                   |
| 526.3120.01 | Force motrice ascenseur  | 2'400.00            |                   | 2'400            |                | 2'400.00            |                   |
| 526.3121    | Achats et consommation d'eau   | 7'144.10            |                   | 6'400            |                | 7'009.05            |                   |
| 526.3122    | Achats et consommation de gaz  | 322.50              |                   | 1'000            |                | 283.90              |                   |
| 526.3123    | Achats et consommation d'électricité   | 130'239.30          |                   | 123'100          |                | 101'590.65          |                   |
| 526.3124    | Chauffage (salle de gymnastique Les Tilleuls)  |                     |                   | 12'000           |                | 12'000.00           |                   |
| 526.3133    | Nettoyages et divers   | 76'958.95           |                   | 65'000           |                | 67'659.15           |                   |
| 526.3141    | Entretien courant des bâtiments  | 132'405.90          |                   | 140'000          |                | 214'300.15          |                   |
| 526.3141.01 | Entretien des préaux, clôtures et plantations  |                     |                   | 8'000            |                |                     |                   |
| 526.3141.02 | Entretien des ascenseurs   | 19'608.85           |                   | 20'000           |                | 18'970.95           |                   |
| 526.3141.31 | Travaux d'entretien spéciaux   | 555'425.40          |                   | 566'500          |                | 284'855.20          |                   |
| 526.3141.50 | Installation de serrures électroniques dans les collèges   | 54'747.65           |                   | 50'000           |                | 55'025.95           |                   |
| 526.3141.51 | Installation câblage informatique dans les collèges  | 98'892.30           |                   | 100'000          |                | 52'706.25           |                   |
| 526.3161    | Loyers   | 328'958.70          |                   | 295'000          |                | 303'990.50          |                   |



## Commune de Vevey Comptes 2010

|             |  | Comptes 2010 |           | Budget 2010 |         | Comptes 2009 |           |
|-------------|--|--------------|-----------|-------------|---------|--------------|-----------|
|             |  | Charges      | Revenus   | Charges     | Revenus | Charges      | Revenus   |
| 526.3182    | Frais d'abonnement au téléreseau   | 1'560.45     |           |             |         | 1'744.85     |           |
| 526.3185    | Frais de gérance (salle de gymnastique Les Tilleuls)   |              |           | 2'000       |         | 2'000.00     |           |
| 526.3189    | Nettoyages effectués par des tiers   | 27'343.90    |           | 17'000      |         | 17'000.00    |           |
| 526.3312.01 | Amort. achat et réfection bâtiment et salle gymnast. école catholique (15/93, 9143.03)                       | 50'000.00    |           | 50'000      |         | 50'000.00    |           |
| 526.3312.02 | Amort. complexe scolaire primaire de Charmontey (15/93, 9143.14)   |              |           |             |         | 96'709.95    |           |
| 526.3312.03 | Amort. frais de réaménagement du 1er étage des Galeries du Rivage (27/94, 9143.04)                           | 13'200.00    |           | 13'200      |         | 13'200.00    |           |
| 526.3312.06 | Amort. rénov. façades, toitures, égouts, locaux judo école de Plan (15/98, 9143.36)                          | 30'000.00    |           | 30'000      |         | 30'000.00    |           |
| 526.3312.07 | Amortissement travaux réhabilitation anc. école catholique Part-Dieu (11/2002, 9143.27)                      | 214'200.00   |           | 214'200     |         | 214'200.00   |           |
| 526.3312.08 | Amortissement travaux de réaménagement Galeries du Rivage pr classes second. (13/1996, 9143.04.04)           | 63'900.00    |           | 63'900      |         | 63'900.00    |           |
| 526.3312.09 | Amortissem. extension complexe scolaire de Ste-Claire, 1ère et 2ème étapes (15/93, 12/96 et 3/2000, 9143.13) | 710'600.00   |           | 710'600     |         | 710'600.00   |           |
| 526.3312.10 | Amortissement achat PPE rue Tilleuls 2 et aménagement en salle de gymnastique (19/2003, 9143.500.01)         | 114'300.00   |           | 114'300     |         | 114'300.00   |           |
| 526.3312.11 | Amortissement désamiantage et divers travaux de réfection de l'école des Crosets (14/08, 9143.300.08)        | 47'000.00    |           | 47'000      |         | 47'000.00    |           |
| 526.3312.12 | Amortissement crédit réalisation d'un couvert sur le préau du collège du Clos (23/09, 9143.300.15)           | 37'000.00    |           | 37'000      |         |              |           |
| 526.4232    | Loyers pour antennes de téléphonie mobile  |              | 10'000.00 |             |         |              |           |
| 526.4271    | Loyers des concierges  |              | 24'900.00 |             | 29'800  |              | 27'485.00 |
| 526.4271.01 | Locations de salles  |              | 54'760.00 |             | 52'000  |              | 53'994.00 |

## Commune de Vevey Comptes 2010

|             |   | Comptes 2010      |                   | Budget 2010    |                | Comptes 2009      |                   |
|-------------|---|-------------------|-------------------|----------------|----------------|-------------------|-------------------|
|             |   | Charges           | Revenus           | Charges        | Revenus        | Charges           | Revenus           |
| 526.4271.02 | Loyer classes d'intégration (enseignement spécialisé)                     |                   | 40'000.00         |                | 40'000         |                   | 40'000.00         |
| 526.4361    | Allocations de maternité et perte de gain (APG)                           |                   |                   |                |                |                   | 147.65            |
| 526.4361.01 | Part du personnel à l'assurance accidents non professionnels              |                   | 4'338.30          |                | 5'100          |                   | 4'412.65          |
| 526.4361.02 | Ristournes d'assurances   |                   | 53'668.10         |                |                |                   | 2'890.90          |
| 526.4362    | Remboursement de frais  |                   | 2'186.90          |                | 100            |                   | 1'049.40          |
| 526.4901    | Imputation interne frais de personnel                                     |                   | 1'000.00          |                | 1'000          |                   | 1'000.00          |
| <b>527</b>  | <b>CENTRALE THERMIQUE DE LA VEVEYSE<br/>(gérée par Finances-gérances)</b> | <b>172'884.10</b> | <b>172'884.10</b> | <b>225'000</b> | <b>225'500</b> | <b>182'011.10</b> | <b>182'011.10</b> |
| 527.3123    | Achats et consommation d'électricité                                      | 4'500.00          |                   | 4'500          |                | 4'500.00          |                   |
| 527.3124    | Achats et consommation de combustibles                                    | 150'311.05        |                   | 200'000        |                | 164'943.05        |                   |
| 527.3156    | Entretien courant des installations                                       | 11'423.65         |                   | 15'000         |                | 5'567.60          |                   |
| 527.3909    | Imputations internes diverses   | 6'649.40          |                   | 5'500          |                | 7'000.45          |                   |
| 527.4362    | Remboursement de frais  |                   | 172'884.10        |                | 225'500        |                   | 182'011.10        |
| <b>528</b>  | <b>ETABLISSEMENT SECONDAIRE</b>   | <b>242'511.04</b> | <b>70'877.45</b>  | <b>318'400</b> | <b>81'300</b>  | <b>294'913.23</b> | <b>76'946.30</b>  |
| 528.3012    | Salaires du personnel auxiliaire  | 16'848.50         |                   | 21'000         |                | 15'998.55         |                   |
| 528.3030    | Allocations familiales  | 370.65            |                   |                |                | 335.88            |                   |
| 528.3030.01 | Contributions AVS, AI et AC   | 1'036.00          |                   | 1'300          |                | 993.32            |                   |
| 528.3050    | Assurances accidents et maladie   | 288.75            |                   | 400            |                | 302.55            |                   |
| 528.3102    | Centre de documentation   | 9'000.57          |                   | 12'000         |                | 11'118.05         |                   |
| 528.3116    | Matériel général d'enseignement   | 14'728.80         |                   | 18'000         |                | 78'843.20         |                   |
| 528.3131    | Achats denrées alimentaires   | 392.20            |                   | 2'500          |                |                   |                   |
| 528.3151.01 | Entretien du matériel informatique et maintenance des logiciels           | 12'667.30         |                   | 15'000         |                | 11'257.90         |                   |
| 528.3156    | Entretien machines et matériel d'enseignement et de sport                 | 417.90            |                   | 7'500          |                | 6'191.45          |                   |
| 528.3182    | Frais de téléphones, fax, concessions radio-TV                            | 12'527.75         |                   | 16'000         |                | 10'968.90         |                   |
| 528.3188    | Frais de transports   | 21'749.00         |                   | 26'000         |                |                   |                   |

## Commune de Vevey Comptes 2010

|             |   | Comptes 2010      |                   | Budget 2010    |                | Comptes 2009      |                   |
|-------------|---|-------------------|-------------------|----------------|----------------|-------------------|-------------------|
|             |   | Charges           | Revenus           | Charges        | Revenus        | Charges           | Revenus           |
| 528.3189    | Conférences, spectacles et autres manifestations                      | 21'721.82         |                   | 41'500         |                | 24'414.15         |                   |
| 528.3189.01 | Frais divers des médiateurs   | 230.38            |                   | 2'000          |                | 1'119.33          |                   |
| 528.3189.02 | Frais divers culture chrétienne                                       |                   |                   | 3'200          |                |                   |                   |
| 528.3662    | Subsides pour courses d'école   | 27'212.62         |                   | 35'400         |                | 27'741.70         |                   |
| 528.3662.01 | Subsides pour activités scolaires extérieures                         | 6'724.90          |                   | 6'000          |                | 6'000.00          |                   |
| 528.3662.02 | Cours et camps de ski   | 72'690.65         |                   | 74'000         |                | 75'253.95         |                   |
| 528.3662.03 | Subsides pour camps du CYT  | 23'903.25         |                   | 36'600         |                | 24'374.30         |                   |
| 528.4361.01 | Part du personnel à l'assurance accidents non professionnels          |                   | 84.35             |                | 300            |                   | 80.15             |
| 528.4362    | Remboursement de frais  |                   | 70'793.10         |                | 81'000         |                   | 76'866.15         |
| <b>562</b>  | <b>SERVICE PSYCHOPEDAGOGIQUE</b>                                      | <b>42'546.15</b>  | <b>2'518.50</b>   | <b>44'800</b>  | <b>7'000</b>   | <b>44'725.60</b>  | <b>6'289.70</b>   |
| 562.3111    | Achats mobilier et machines   | 8'551.55          |                   | 6'000          |                | 8'180.45          |                   |
| 562.3182    | Téléphones  | 2'194.60          |                   | 7'000          |                | 4'745.15          |                   |
| 562.3904    | Imputation interne de loyer   | 31'800.00         |                   | 31'800         |                | 31'800.00         |                   |
| 562.4362    | Remboursement de frais  |                   | 2'518.50          |                | 7'000          |                   | 6'289.70          |
| <b>570</b>  | <b>CENTRE REGIONAL D'ORIENTATION SCOLAIRE ET PROFESSIONNELLE</b>      | <b>144'190.70</b> | <b>127'816.00</b> | <b>171'000</b> | <b>148'500</b> | <b>137'139.35</b> | <b>122'838.00</b> |
| 570.3111    | Achats de mobilier, de machines et d'équipements techniques de bureau |                   |                   | 24'000         |                | 722.40            |                   |
| 570.3161    | Loyers et charges locaux  | 143'190.70        |                   | 141'000        |                | 132'570.35        |                   |
| 570.3182    | Frais de téléphones, fax, concessions radio-TV                        |                   |                   | 5'000          |                | 2'846.60          |                   |
| 570.3901    | Imputation interne frais de personnel                                 | 1'000.00          |                   | 1'000          |                | 1'000.00          |                   |
| 570.4362    | Remboursement de frais  |                   |                   |                | 5'000          |                   | 4'361.00          |
| 570.4522    | Participation des autres communes                                     |                   | 127'816.00        |                | 143'500        |                   | 118'477.00        |



## Commune de Vevey Comptes 2010

|             |  | Comptes 2010        |                     | Budget 2010      |                | Comptes 2009        |                     |
|-------------|--|---------------------|---------------------|------------------|----------------|---------------------|---------------------|
|             |  | Charges             | Revenus             | Charges          | Revenus        | Charges             | Revenus             |
| <b>6</b>    | <b>DIRECTION DE LA SECURITE</b>  | <b>4'366'271.15</b> | <b>1'601'950.40</b> | <b>4'736'000</b> | <b>971'000</b> | <b>4'209'251.29</b> | <b>1'490'164.90</b> |
| <b>600</b>  | <b>SECURITE RIVIERA ASSOCIATION DE COMMUNES</b>  | <b>2'554'945.40</b> | <b>565'223.35</b>   | <b>2'738'700</b> | <b>100</b>     | <b>2'427'024.24</b> | <b>528'236.05</b>   |
| 600.3011    | Traitements du personnel   | 18'761.60           |                     | 20'500           |                | 13'173.00           |                     |
| 600.3030    | Allocations familiales   | 412.75              |                     | 500              |                | 278.18              |                     |
| 600.3030.01 | Contributions AVS, AI et AC  | 1'164.90            |                     | 1'300            |                | 822.72              |                     |
| 600.3040    | Caisse de pensions et de prévoyance  | 2'399.65            |                     | 2'700            |                | 1'665.20            |                     |
| 600.3050    | Assurances accidents et maladie  | 250.35              |                     | 400              |                | 217.25              |                     |
| 600.3060    | Frais de déplacements et débours   | 45.30               |                     |                  |                |                     |                     |
| 600.3143    | Entretien et renouvellement des horodateurs  | 44'252.85           |                     | 41'500           |                |                     |                     |
| 600.3185    | Honoraires et frais d'expertises (Animations de Noël)  | 30'000.00           |                     | 25'000           |                |                     |                     |
| 600.3195    | TVA due au taux forfaitaire de 3.5% (abonnements parking du Panorama)  | 18'168.40           |                     |                  |                | 18'485.95           |                     |
| 600.3312    | Amortissement crédit d'étude pour la réalisation d'un parking souterrain à la Grande Place (2/2001, 9143.16) | 36'743.00           |                     |                  |                |                     |                     |
| 600.3313    | Amort. solde remplacement ambulance Ford cédée à Sécurité Riviera (7/2003, 9146.653.01)                      |                     |                     |                  |                | 60'837.95           |                     |
| 600.3521    | Participation à la charge nette de l'Association de communes Sécurité Riviera                                | 2'370'403.55        |                     | 2'626'800        |                | 2'239'343.69        |                     |
| 600.3521.01 | Correction rétroactive participation aux charges de l'Association de communes Sécurité Riviera               |                     |                     |                  |                | 87'444.40           |                     |
| 600.3659    | Subventions, dons, frais divers  | 32'343.05           |                     | 20'000           |                | 4'755.90            |                     |
| 600.4232    | Recettes abonnements parking Panorama  |                     | 516'160.00          |                  |                |                     | 528'170.00          |
| 600.4361    | Allocations de maternité et perte de gain (APG)  |                     | 4'739.15            |                  |                |                     |                     |
| 600.4361.01 | Part du personnel à l'assurance accidents non professionnels   |                     | 71.35               |                  | 100            |                     | 66.05               |

## Commune de Vevey Comptes 2010

|              |   | Comptes 2010        |                     | Budget 2010      |                | Comptes 2009        |                   |
|--------------|---|---------------------|---------------------|------------------|----------------|---------------------|-------------------|
|              |   | Charges             | Revenus             | Charges          | Revenus        | Charges             | Revenus           |
| 600.4801     | Prélèvement sur le fonds de réserve pour l'exploitation des parcomètres |                     | 44'252.85           |                  |                |                     |                   |
| <b>655</b>   | <b>SERVICE DEFENSE INCENDIE ET SECOURS (SDIS)</b>                       | <b>1'519'650.75</b> | <b>1'036'727.05</b> | <b>1'656'600</b> | <b>970'900</b> | <b>1'483'636.05</b> | <b>961'928.85</b> |
| <b>6551</b>  | <b>SDIS VEVEY - ADMINISTRATION</b>                                      | <b>476'735.35</b>   | <b>85'783.35</b>    | <b>547'800</b>   | <b>44'600</b>  | <b>513'370.55</b>   | <b>71'865.55</b>  |
| 6551.3011    | Traitements   | 157'191.00          |                     | 155'000          |                | 160'367.25          |                   |
| 6551.3012    | Salaires des concierges auxiliaires                                     |                     |                     | 3'500            |                |                     |                   |
| 6551.3030    | Allocations familiales  | 3'458.20            |                     | 3'500            |                | 3'326.33            |                   |
| 6551.3030.01 | Contributions AVS, AI et AC   | 9'584.80            |                     | 10'000           |                | 9'836.72            |                   |
| 6551.3040    | Caisse de pensions et de prévoyance                                     | 19'111.80           |                     | 19'300           |                | 19'020.00           |                   |
| 6551.3050    | Assurances accidents et maladie   | 6'391.40            |                     | 6'600            |                | 6'154.95            |                   |
| 6551.3065    | Frais d'habillement   | 459.60              |                     |                  |                | 459.60              |                   |
| 6551.3101    | Imprimés et fournitures de bureau                                       |                     |                     |                  |                | 72.10               |                   |
| 6551.3161    | Loyer (Quai de la Veveyse)  | 23'449.80           |                     | 24'800           |                | 23'334.55           |                   |
| 6551.3182    | Téléphones  | 3'100.25            |                     | 6'000            |                | 2'853.50            |                   |
| 6551.3909    | Participation de la commune de Vevey au coût du CRDIS Riviera           | 253'988.50          |                     | 319'100          |                | 287'945.55          |                   |
| 6551.4356    | Facturation de services à des tiers                                     |                     | 6'470.20            |                  | 3'900          |                     | 6'285.00          |
| 6551.4361.01 | Part du personnel à l'assurance accidents non professionnels            |                     | 775.05              |                  | 700            |                     | 772.20            |
| 6551.4902    | Imputations internes de biens, services et marchandises                 |                     | 40'000.00           |                  | 40'000         |                     | 40'000.00         |
| 6551.4909.01 | Participation de la commune de Vevey à l'excédent de produits du DCH    |                     | 38'538.10           |                  |                |                     | 24'808.35         |
| <b>6552</b>  | <b>LOCAUX ET INFRASTRUCTURES</b>  | <b>102'371.70</b>   | <b>10'400.00</b>    | <b>192'500</b>   | <b>10'000</b>  | <b>94'504.20</b>    | <b>14'302.00</b>  |
| 6552.3114    | Achats matériel divers  | 2'973.25            |                     | 4'000            |                | 3'592.35            |                   |
| 6552.3115    | Achats d'appareils et accessoires divers                                | 2'078.35            |                     | 3'000            |                | 4'685.65            |                   |
| 6552.3144    | Entretien des hydrants  | 37'482.10           |                     | 39'600           |                | 36'592.60           |                   |
| 6552.3144.01 | Nouvelles canalisations et hydrants                                     | 59'838.00           |                     | 145'300          |                | 49'633.60           |                   |

## Commune de Vevey Comptes 2010

|              |   | Comptes 2010      |                   | Budget 2010    |                | Comptes 2009      |                   |
|--------------|---|-------------------|-------------------|----------------|----------------|-------------------|-------------------|
|              |   | Charges           | Revenus           | Charges        | Revenus        | Charges           | Revenus           |
| 6552.3147    | Travaux et transports exécutés par des tiers                                    |                   |                   | 600            |                |                   |                   |
| 6552.4362    | Remboursement de frais  |                   | 1'500.00          |                |                |                   |                   |
| 6552.4511.01 | Subsides nouvelles canalisations et hydrants                                    |                   | 8'900.00          |                | 10'000         |                   | 14'302.00         |
| <b>6553</b>  | <b>CENTRE DE DEFENSE CONTRE LES HYDROCARBURES (DCH)</b>                         | <b>171'308.30</b> | <b>171'308.30</b> | <b>112'800</b> | <b>112'800</b> | <b>150'161.80</b> | <b>150'161.80</b> |
| 6553.3013    | Frais d'interventions DCH   | 53'156.95         |                   | 35'000         |                | 42'700.15         |                   |
| 6553.3091    | Frais d'instruction   | 22'435.20         |                   | 23'000         |                | 28'220.90         |                   |
| 6553.3116    | Achats d'équipements  | 10'025.35         |                   | 17'600         |                | 10'582.45         |                   |
| 6553.3136    | Frais de véhicules  | 1'020.00          |                   | 9'000          |                | 1'094.10          |                   |
| 6553.3147    | Travaux et transports exécutés par des tiers                                    |                   |                   | 1'000          |                |                   |                   |
| 6553.3156    | Entretien des équipements et matériel de défense                                | 5'751.25          |                   | 8'000          |                | 9'810.15          |                   |
| 6553.3161    | Loyer locaux pour matériel et véhicules DCH                                     | 7'000.00          |                   | 7'000          |                | 7'000.00          |                   |
| 6553.3182    | Téléphones et liaisons radio  | 1'053.40          |                   | 2'200          |                | 1'089.95          |                   |
| 6553.3521    | Participation de la commune de La Tour-de-Peilz à l'excédent de produits du DCH | 22'328.05         |                   |                |                | 14'855.75         |                   |
| 6553.3902    | Imputations internes de biens, services et marchandises                         | 10'000.00         |                   | 10'000         |                | 10'000.00         |                   |
| 6553.3909.01 | Participation de la commune de Vevey à l'excédent de produits du DCH            | 38'538.10         |                   |                |                | 24'808.35         |                   |
| 6553.4362    | Remboursement de frais par l'Etat et des tiers                                  |                   | 171'308.30        |                | 112'800        |                   | 150'161.80        |
| <b>6559</b>  | <b>CRDIS RIVIERA (VEVEY - LA TOUR-DE-PEILZ)</b>                                 | <b>769'235.40</b> | <b>769'235.40</b> | <b>803'500</b> | <b>803'500</b> | <b>725'599.50</b> | <b>725'599.50</b> |
| 6559.3011    | Traitements   | 85'007.00         |                   | 87'300         |                | 83'430.00         |                   |
| 6559.3013    | Indemnités Etat-major et pour travaux spéciaux                                  | 41'192.00         |                   | 42'200         |                | 36'200.00         |                   |
| 6559.3013.01 | Indemnités pour travaux administratifs  | 36'577.30         |                   | 37'000         |                | 36'934.00         |                   |
| 6559.3013.02 | Soldes pour service de permanence   | 43'000.00         |                   | 39'000         |                | 37'525.00         |                   |
| 6559.3013.03 | Soldes pour service de garde  | 3'630.00          |                   | 8'000          |                | 2'472.00          |                   |
| 6559.3013.04 | Soldes pour interventions sur sinistres   | 92'217.80         |                   | 95'000         |                | 104'660.00        |                   |
| 6559.3013.05 | Soldes pour exercices et instruction  | 179'930.80        |                   | 178'300        |                | 168'439.80        |                   |
| 6559.3013.06 | Soldes pour activités de prévention   | 5'150.00          |                   | 5'800          |                | 4'220.00          |                   |
| 6559.3030    | Allocations familiales  | 3'399.30          |                   | 1'900          |                | 3'031.33          |                   |

## Commune de Vevey Comptes 2010

|              | Comptes 2010   |           | Budget 2010 |         | Comptes 2009 |           |
|--------------|--|-----------|-------------|---------|--------------|-----------|
|              | Charges  | Revenus   | Charges     | Revenus | Charges      | Revenus   |
| 6559.3030.01 | Contributions AVS, AI et AC                                  | 9'111.15  |             | 10'600  |              | 8'964.42  |
| 6559.3040    | Caisse de pensions et de prévoyance                          | 11'412.00 |             | 11'600  |              | 11'144.40 |
| 6559.3050    | Assurances accidents et maladie                              | 5'604.80  |             | 5'400   |              | 4'999.55  |
| 6559.3063    | Frais de représentation                                      | 6'772.80  |             | 12'000  |              | 4'149.80  |
| 6559.3065    | Frais d'habillement  | 579.60    |             | 700     |              | 579.60    |
| 6559.3091    | Frais d'instruction  | 44'449.45 |             | 31'800  |              | 34'900.50 |
| 6559.3101    | Imprimés et fournitures de bureau                            | 3'040.30  |             | 4'000   |              | 3'277.90  |
| 6559.3102    | Livres, journaux, documentation et frais d'annonces          | 4'727.95  |             | 5'100   |              | 3'487.85  |
| 6559.3116    | Achats matériel d'intervention non subsidiable               | 29'283.70 |             | 32'900  |              | 30'299.60 |
| 6559.3131    | Achats de produits alimentaires                              | 12'012.90 |             | 16'000  |              | 11'032.80 |
| 6559.3136    | Frais de véhicules   | 16'957.40 |             | 22'000  |              | 17'508.70 |
| 6559.3147    | Travaux et transports exécutés par des tiers                 | 432.60    |             | 600     |              | 325.00    |
| 6559.3156    | Entretien du matériel de défense incendie et secours         | 19'308.60 |             | 17'900  |              | 15'521.55 |
| 6559.3156.01 | Entretien de l'habillement                                   | 13'991.90 |             | 15'800  |              | 13'193.60 |
| 6559.3170    | Frais de réceptions et de manifestations                     | 18'218.95 |             | 23'000  |              | 14'955.55 |
| 6559.3181    | Frais d'affranchissements                                    | 2'811.05  |             | 2'500   |              | 3'471.50  |
| 6559.3182    | Téléphones   | 6'251.65  |             | 6'500   |              | 6'255.30  |
| 6559.3182.01 | Concessions et entretien radios                              | 4'414.95  |             | 10'500  |              | 6'776.80  |
| 6559.3185    | Honoraires de médecins                                       | 3'707.00  |             | 7'000   |              | 6'260.00  |
| 6559.3186    | Primes d'assurances de tiers, choses, RC                     | 4'967.30  |             | 7'000   |              | 5'012.30  |
| 6559.3192    | Taxes sur les véhicules à moteur                             | 155.00    |             | 500     |              | 405.00    |
| 6559.3193    | Cotisations  | 4'188.50  |             | 4'600   |              | 4'030.00  |
| 6559.3902    | Imputations internes de biens, services et marchandises      | 56'731.65 |             | 61'000  |              | 42'135.65 |
| 6559.4354    | Vente d'un véhicule à l'ECA                                  |           | 80'800.00   |         |              |           |
| 6559.4356    | Facturation de services à des tiers                          |           | 94'020.20   |         | 91'000       | 65'554.50 |
| 6559.4361.01 | Part du personnel à l'assurance accidents non professionnels |           | 436.20      |         | 400          | 406.05    |



## Commune de Vevey Comptes 2010

|              |  | Comptes 2010 |                   | Budget 2010 |                | Comptes 2009 |                   |
|--------------|--|--------------|-------------------|-------------|----------------|--------------|-------------------|
|              |  | Charges      | Revenus           | Charges     | Revenus        | Charges      | Revenus           |
| 6559.4361.02 | Ristournes d'assurances  |              |                   |             |                |              | 4'358.20          |
| 6559.4511    | Remboursement frais CR   |              | 192'835.75        |             | 200'000        |              | 194'907.45        |
| 6559.4521    | Participation de la commune de La Tour-de-Peilz au coût du CRDIS Riviera |              | 147'154.75        |             | 193'000        |              | 172'427.75        |
| 6559.4909    | Participation de la commune de Vevey au coût du CRDIS Riviera            |              | 253'988.50        |             | 319'100        |              | 287'945.55        |
| <b>690</b>   | <b>PROTECTION CIVILE</b>   |              | <b>291'675.00</b> |             | <b>340'700</b> |              | <b>298'591.00</b> |
| 690.3141     | Entretien des abris privés communaux                                     | 998.00       |                   | 1'000       |                | 950.00       |                   |
| 690.3511.01  | Participation à l'organisme de Protection Civile Région Riviera          | 290'677.00   |                   | 339'700     |                | 297'641.00   |                   |



## Commune de Vevey Comptes 2010

|             |  | Comptes 2010         |                      | Budget 2010       |                   | Comptes 2009         |                      |
|-------------|--|----------------------|----------------------|-------------------|-------------------|----------------------|----------------------|
|             |  | Charges              | Revenus              | Charges           | Revenus           | Charges              | Revenus              |
| <b>7</b>    | <b>DIRECTION DES AFFAIRES SOCIALES ET FAMILIALES</b>                       | <b>39'453'421.67</b> | <b>18'564'997.65</b> | <b>44'307'700</b> | <b>25'176'500</b> | <b>31'071'854.90</b> | <b>15'622'515.55</b> |
| <b>700</b>  | <b>ADMINISTRATION DIRECTION</b>  | <b>669'300.64</b>    | <b>36'597.85</b>     | <b>476'200</b>    | <b>3'500</b>      | <b>423'812.23</b>    | <b>10'873.30</b>     |
| 700.3011    | Traitements  | 305'882.05           |                      | 304'200           |                   | 296'865.10           |                      |
| 700.3012    | Salaires du personnel temporaire   | 35'463.20            |                      | 15'000            |                   | 11'212.45            |                      |
| 700.3030    | Allocations familiales   | 7'506.15             |                      | 6'900             |                   | 6'437.20             |                      |
| 700.3030.01 | Contributions AVS, AI et AC  | 20'998.80            |                      | 22'600            |                   | 19'036.05            |                      |
| 700.3040    | Caisse de pensions et de prévoyance  | 43'230.25            |                      | 43'100            |                   | 41'641.40            |                      |
| 700.3050    | Assurances accidents et maladie  | 4'998.30             |                      | 5'600             |                   | 4'710.25             |                      |
| 700.3060    | Frais de déplacements et débours   | 9'013.55             |                      | 5'900             |                   | 4'641.30             |                      |
| 700.3091    | Frais de formation du personnel  | 2'206.39             |                      | 2'000             |                   |                      |                      |
| 700.3101    | Frais de bureau et économat  | 9'975.60             |                      | 12'000            |                   | 11'863.65            |                      |
| 700.3102    | Annonces et abonnements journaux   | 4'194.55             |                      | 500               |                   | 1'736.85             |                      |
| 700.3111    | Achats mobilier et matériel  | 3'947.25             |                      | 20'000            |                   | 13'547.15            |                      |
| 700.3123    | Achats et consommation d'électricité                                       |                      |                      | 3'900             |                   |                      |                      |
| 700.3151    | Entretien mobilier et matériel   | 152.45               |                      | 500               |                   | 10.10                |                      |
| 700.3181    | Frais d'affranchissements  | 8'191.65             |                      | 7'000             |                   | 5'369.78             |                      |
| 700.3182    | Téléphones   | 3'040.45             |                      | 19'000            |                   | 6'240.95             |                      |
| 700.3188    | Frais de déménagement  |                      |                      | 7'000             |                   |                      |                      |
| 700.3193    | Cotisations  | 500.00               |                      | 1'000             |                   | 500.00               |                      |
| 700.3809    | Attribution au fonds de réserve pour la réalisation de nouvelles garderies | 210'000.00           |                      |                   |                   |                      |                      |
| 700.4361    | Allocations de maternité et perte de gain (APG)                            |                      | 24'321.70            |                   |                   |                      |                      |
| 700.4361.01 | Part du personnel à l'assurance accidents non professionnels               |                      | 1'629.65             |                   | 1'500             |                      | 1'498.00             |
| 700.4362    | Remboursement de frais   |                      | 10'646.50            |                   | 2'000             |                      | 9'375.30             |

## Commune de Vevey Comptes 2010

|             |  | Comptes 2010        |                     | Budget 2010      |                  | Comptes 2009        |                     |
|-------------|--|---------------------|---------------------|------------------|------------------|---------------------|---------------------|
|             |  | Charges             | Revenus             | Charges          | Revenus          | Charges             | Revenus             |
| <b>701</b>  | <b>ADMINISTRATION DES UNITES D'ACCUEIL</b>                   | <b>589'292.33</b>   | <b>589'292.33</b>   | <b>743'600</b>   | <b>743'600</b>   | <b>382'600.15</b>   | <b>382'600.15</b>   |
| 701.3011    | Traitements  | 443'715.25          |                     | 553'400          |                  | 287'487.50          |                     |
| 701.3030    | Allocations familiales                                       | 9'761.75            |                     | 12'500           |                  | 6'046.44            |                     |
| 701.3030.01 | Contributions AVS, AI et AC                                  | 27'483.55           |                     | 34'400           |                  | 17'880.51           |                     |
| 701.3040    | Caisse de pensions et de prévoyance                          | 57'811.40           |                     | 74'800           |                  | 34'887.90           |                     |
| 701.3050    | Assurances accidents et maladie                              | 6'925.25            |                     | 8'700            |                  | 4'716.35            |                     |
| 701.3060    | Frais de déplacements et débours                             | 2'973.10            |                     | 1'000            |                  | 1'680.40            |                     |
| 701.3091    | Frais de formation du personnel                              | 300.00              |                     | 3'000            |                  | 150.00              |                     |
| 701.3101    | Frais de bureau et économat                                  | 10'232.45           |                     | 4'500            |                  | 3'637.10            |                     |
| 701.3102    | Annonces et abonnements journaux                             | 779.10              |                     | 100              |                  | 1'560.30            |                     |
| 701.3111    | Achats mobilier et matériel                                  | 12'179.15           |                     | 15'000           |                  | 5'387.20            |                     |
| 701.3123    | Achats et consommation d'électricité                         | 586.00              |                     | 900              |                  |                     |                     |
| 701.3151    | Entretien mobilier et matériel                               |                     |                     | 500              |                  |                     |                     |
| 701.3161    | Loyers et charges  | 4'396.10            |                     | 20'800           |                  | 13'071.30           |                     |
| 701.3181    | Frais d'affranchissements                                    | 9'060.73            |                     | 7'000            |                  | 5'426.10            |                     |
| 701.3182    | Téléphones   | 2'315.40            |                     | 7'000            |                  | 669.05              |                     |
| 701.3185    | Honoraires et frais d'expertises                             | 773.10              |                     |                  |                  |                     |                     |
| 701.4361    | Allocations de maternité et perte de gain (APG)              |                     | 9'894.05            |                  |                  |                     |                     |
| 701.4361.01 | Part du personnel à l'assurance accidents non professionnels |                     | 2'164.85            |                  | 2'700            |                     | 1'423.35            |
| 701.4361.02 | Ristournes d'assurances                                      |                     | 1'542.75            |                  |                  |                     |                     |
| 701.4362    | Remboursement de frais                                       |                     | 4'925.00            |                  | 3'000            |                     | 7'595.00            |
| 701.4515    | Participation de l'Etat selon la LAJE                        |                     |                     |                  | 737'900          |                     | 373'581.80          |
| 701.4525    | Contribution du réseau Enfance Vevey et Environs (REVE)      |                     | 570'765.68          |                  |                  |                     |                     |
| <b>702</b>  | <b>REVE (Réseau Enfance Vevey et Environs)</b>               | <b>8'989'066.83</b> | <b>3'908'793.15</b> | <b>9'937'400</b> | <b>5'669'600</b> | <b>5'690'297.15</b> | <b>3'195'011.70</b> |
| 702.3012    | Salaires du personnel auxiliaire                             | 8'462.15            |                     |                  |                  |                     |                     |
| 702.3030    | Allocations familiales                                       | 186.15              |                     |                  |                  |                     |                     |

## Commune de Vevey Comptes 2010

|             |   | Comptes 2010      |                  | Budget 2010    |               | Comptes 2009      |                  |
|-------------|---|-------------------|------------------|----------------|---------------|-------------------|------------------|
|             |   | Charges           | Revenus          | Charges        | Revenus       | Charges           | Revenus          |
| 702.3030.01 | Contributions AVS, AI et AC   | 444.30            |                  |                |               |                   |                  |
| 702.3050    | Assurances accidents et maladie   | 110.45            |                  |                |               |                   |                  |
| 702.3655.01 | Contributions aux structures d'accueil collectives  | 8'236'890.83      |                  | 9'607'400      |               | 5'575'336.30      |                  |
| 702.3655.02 | Contributions au réseau d'accueil familial à la journée   | 631'632.95        |                  | 330'000        |               | 114'960.85        |                  |
| 702.3655.03 | Accueil parascolaire par la Direction de l'éducation (3 + 4 P)                                  | 11'340.00         |                  |                |               |                   |                  |
| 702.3809    | Attribution au fonds de réserve pour la réalisation de nouvelles garderies                      | 100'000.00        |                  |                |               |                   |                  |
| 702.4360    | Participation des parents pour l'accueil parascolaire par la Direction de l'éducation (3 + 4 P) |                   | 9'968.10         |                |               |                   |                  |
| 702.4361.01 | Part du personnel à l'assurance accidents non professionnels                                    |                   | 37.45            |                |               |                   |                  |
| 702.4505    | Participation de l'OFAS aux charges des garderies (Petits Pois et Perle d'Azur)                 |                   | 25'671.05        |                | 376'800       |                   | 30'935.60        |
| 702.4515    | Participation de la Fondation pour l'accueil de jour des enfants                                |                   | 2'524'735.00     |                | 3'300'000     |                   | 1'220'632.00     |
| 702.4525    | Contributions des communes et des entreprises au réseau d'accueil collectif                     |                   | 1'348'381.55     |                | 1'992'800     |                   | 1'943'444.10     |
| <b>703</b>  | <b>INTEGRATION</b>  | <b>164'857.95</b> | <b>72'122.80</b> | <b>177'900</b> | <b>97'200</b> | <b>114'743.82</b> | <b>88'046.60</b> |
| 703.3012    | Salaires du personnel auxiliaire  | 10'216.00         |                  | 10'000         |               |                   |                  |
| 703.3030    | Allocations familiales  | 224.75            |                  |                |               |                   |                  |
| 703.3030.01 | Contributions AVS, AI et AC   | 634.40            |                  | 1'200          |               |                   |                  |
| 703.3040    | Caisse de pensions et de prévoyance   | 163.20            |                  |                |               |                   |                  |
| 703.3050    | Assurances accidents et maladie   | 150.90            |                  | 200            |               |                   |                  |
| 703.3060    | Frais de déplacements et débours  | 1'033.35          |                  | 1'000          |               | 644.30            |                  |
| 703.3091    | Frais de formation du personnel   | 150.00            |                  | 1'000          |               | 1'146.00          |                  |
| 703.3101    | Imprimés et fournitures de bureau   | 2'861.80          |                  | 4'000          |               | 2'606.82          |                  |

## Commune de Vevey Comptes 2010

|             |  | Comptes 2010        |                     | Budget 2010      |                  | Comptes 2009        |                     |
|-------------|--|---------------------|---------------------|------------------|------------------|---------------------|---------------------|
|             |  | Charges             | Revenus             | Charges          | Revenus          | Charges             | Revenus             |
| 703.3102    | Livres, journaux, documentation                              |                     |                     | 1'000            |                  | 23.00               |                     |
| 703.3151    | Entretien de mobilier, machines et équipements de bureau     |                     |                     |                  |                  | 8.55                |                     |
| 703.3161    | Loyers et charges  | 20'700.00           |                     | 20'000           |                  |                     |                     |
| 703.3182    | Téléphones   | 101.95              |                     |                  |                  |                     |                     |
| 703.3185    | Honoraires et frais d'expertises                             | 4'307.45            |                     | 9'000            |                  | 2'523.40            |                     |
| 703.3193    | Cotisations  |                     |                     | 100              |                  |                     |                     |
| 703.3655    | Subvention à l'Association "Appartenances"                   | 2'000.00            |                     | 2'000            |                  | 31'410.00           |                     |
| 703.3655.01 | Subvention à l'Association "Français en Jeu"                 | 61'249.75           |                     | 63'300           |                  | 49'000.25           |                     |
| 703.3663    | Subvention aux manifestations multi-culturelles              | 61'064.40           |                     | 65'100           |                  | 27'381.50           |                     |
| 703.4361.01 | Part du personnel à l'assurance accidents non professionnels |                     | 51.00               |                  | 100              |                     |                     |
| 703.4362    | Remboursement de frais                                       |                     | 60.00               |                  |                  |                     |                     |
| 703.4502    | Participation de la Confédération                            |                     | 25'000.00           |                  | 50'000           |                     | 88'046.60           |
| 703.4515    | Participation du Canton                                      |                     | 47'011.80           |                  | 47'100           |                     |                     |
| <b>705</b>  | <b>CENTRE SOCIAL INTERCOMMUNAL</b>                           | <b>3'792'303.58</b> | <b>3'792'303.58</b> | <b>4'991'400</b> | <b>4'991'400</b> | <b>3'523'357.05</b> | <b>3'515'320.95</b> |
| 705.3003    | Indemnités et jetons de présence                             |                     |                     |                  |                  | 5'425.91            |                     |
| 705.3011.01 | Traitements - direction                                      | 313'649.50          |                     | 305'700          |                  | 301'635.50          |                     |
| 705.3011.02 | Traitements - assistants sociaux                             | 1'258'036.55        |                     | 1'700'200        |                  | 1'231'834.80        |                     |
| 705.3011.03 | Traitements - personnel administratif                        | 1'014'823.25        |                     | 1'380'800        |                  | 871'311.10          |                     |
| 705.3011.04 | Traitements - apprentis et stagiaires                        | 12'400.00           |                     | 12'400           |                  | 12'400.00           |                     |
| 705.3012    | Traitements - réinsertion sociale                            | 23'733.65           |                     |                  |                  | 12'591.40           |                     |
| 705.3012.01 | Salaires du personnel temporaire - assistants sociaux        | 16'089.60           |                     |                  |                  | 40'223.45           |                     |
| 705.3012.02 | Salaires du personnel temporaire - personnel administratif   | 5'837.20            |                     |                  |                  | 23'659.25           |                     |
| 705.3012.03 | Salaires concierges  | 16'500.00           |                     | 30'000           |                  | 16'500.00           |                     |
| 705.3030    | Allocations familiales                                       | 58'267.75           |                     | 78'500           |                  | 52'315.41           |                     |
| 705.3030.01 | Contributions AVS, AI et AC                                  | 159'611.15          |                     | 210'400          |                  | 153'639.99          |                     |

## Commune de Vevey Comptes 2010

|             |   | Comptes 2010 |         | Budget 2010 |         | Comptes 2009 |         |
|-------------|---|--------------|---------|-------------|---------|--------------|---------|
|             |   | Charges      | Revenus | Charges     | Revenus | Charges      | Revenus |
| 705.3040    | Caisse de pensions et de prévoyance                   | 338'773.45   |         | 461'800     |         | 326'491.55   |         |
| 705.3050    | Assurances accidents et maladie                       | 39'651.20    |         | 51'200      |         | 39'108.65    |         |
| 705.3060    | Frais de déplacements et débours                      | 13'806.45    |         | 10'000      |         | 9'729.20     |         |
| 705.3060.01 | Frais de participation à des conférences et congrès   | 829.80       |         | 3'000       |         | 1'257.15     |         |
| 705.3091    | Frais de formation du personnel                       | 5'421.39     |         | 15'000      |         | 7'032.00     |         |
| 705.3092    | Frais de recherche de personnel                       |              |         |             |         | 3'885.50     |         |
| 705.3101    | Imprimés et fournitures de bureau                     | 32'933.70    |         | 30'000      |         | 25'889.65    |         |
| 705.3102    | Livres, journaux, documentation                       | 790.00       |         | 1'500       |         | 1'282.25     |         |
| 705.3102.01 | Frais d'annonces                                      | 3'050.90     |         | 7'000       |         | 1'531.15     |         |
| 705.3111    | Achats de mobilier, machines et équipements de bureau | 44'473.85    |         | 70'000      |         | 30'484.95    |         |
| 705.3123    | Achats et consommation d'électricité                  | 8'480.15     |         | 13'000      |         | 4'848.85     |         |
| 705.3124    | Chauffage   | 4'000.00     |         | 25'000      |         | 4'000.00     |         |
| 705.3133    | Achats de produits et fournitures de nettoyage        | 2'843.50     |         | 4'000       |         | 2'530.45     |         |
| 705.3141    | Entretien des locaux                                  | 3'000.00     |         | 5'000       |         | 3'000.00     |         |
| 705.3151    | Entretien du mobilier et du matériel de bureau        | 1'000.00     |         | 2'000       |         | 1'000.00     |         |
| 705.3161    | Loyers des bureaux                                    | 159'900.95   |         | 305'000     |         | 97'240.05    |         |
| 705.3170    | Frais de réceptions et de manifestations              | 949.40       |         | 7'000       |         | 2'002.30     |         |
| 705.3181    | Frais d'affranchissements                             | 27'289.44    |         | 20'000      |         | 20'768.05    |         |
| 705.3182    | Frais de téléphones et de télécommunications          | 32'123.10    |         | 80'000      |         | 17'698.95    |         |
| 705.3183    | Frais bancaires et postaux                            | 400.00       |         | 400         |         | 400.00       |         |
| 705.3185    | Frais d'interprètes et de traductions                 | 8'212.95     |         | 2'500       |         | 6'072.80     |         |
| 705.3185.01 | Vérification de la comptabilité RAS                   |              |         |             |         | 4'304.00     |         |
| 705.3186    | Primes d'assurances de tiers, choses, RC              |              |         | 2'500       |         |              |         |
| 705.3189    | Nettoyages effectués par des tiers                    | 20'121.00    |         |             |         | 11'513.20    |         |
| 705.3193    | Cotisations   | 2'500.00     |         | 2'500       |         | 2'500.00     |         |
| 705.3199    | Frais divers  |              |         | 1'000       |         | 708.30       |         |
| 705.3525    | Participations aux frais du Conseil des régions       |              |         |             |         | 2'610.19     |         |
| 705.3901    | Imputation interne frais de personnel                 | 90'000.00    |         | 90'000      |         | 109'000.00   |         |

## Commune de Vevey Comptes 2010

|             |  | Comptes 2010      |               | Budget 2010    |            | Comptes 2009      |              |
|-------------|--|-------------------|---------------|----------------|------------|-------------------|--------------|
|             |  | Charges           | Revenus       | Charges        | Revenus    | Charges           | Revenus      |
| 705.3902    | Imputations internes de biens, services et marchandises                  | 72'803.70         |               | 64'000         |            | 64'931.05         |              |
| 705.4361    | Allocations de maternité et perte de gain (APG)                          |                   | 15'994.00     |                |            |                   | 16'934.10    |
| 705.4361.01 | Part du personnel à l'assurance accidents non professionnels             |                   | 12'802.20     |                | 15'400     |                   | 12'243.50    |
| 705.4361.02 | Ristournes d'assurances  |                   | 47'390.80     |                |            |                   | 6'282.40     |
| 705.4362    | Remboursement de frais   |                   | 72'803.70     |                |            |                   | 69'981.05    |
| 705.4362.01 | Remboursement stagiaires HES   |                   | 3'825.00      |                |            |                   |              |
| 705.4363    | Remboursement de dommages  |                   | 5'811.00      |                |            |                   |              |
| 705.4515    | Participation de l'Etat à la régionalisation de l'action sociale         |                   | 3'586'716.88  |                | 4'928'800  |                   | 3'363'580.90 |
| 705.4525.01 | Participation d'autres CSR/CSI aux charges du CSI Vevey                  |                   | 46'960.00     |                | 47'200     |                   | 46'299.00    |
| <b>706</b>  | <b>CENTRE SOCIAL INTERCOMMUNAL - VEVEY</b>                               | <b>82'915.05</b>  | <b>287.30</b> | <b>83'900</b>  | <b>200</b> |                   |              |
| 706.3003    | Jetons de présence RAS   | 5'411.90          |               | 5'500          |            |                   |              |
| 706.3011    | Traitements du personnel   | 57'462.60         |               | 56'900         |            |                   |              |
| 706.3030    | Allocations familiales   | 1'264.20          |               | 1'300          |            |                   |              |
| 706.3030.01 | Contributions AVS, AI et AC  | 3'568.55          |               | 3'600          |            |                   |              |
| 706.3040    | Caisse de pensions et de prévoyance                                      | 7'880.40          |               | 7'900          |            |                   |              |
| 706.3050    | Assurances accidents et maladie  | 911.60            |               | 1'000          |            |                   |              |
| 706.3170    | Frais de réceptions et de manifestations                                 |                   |               | 1'600          |            |                   |              |
| 706.3525    | Participation aux frais du Conseil des régions                           | 6'415.80          |               | 6'100          |            |                   |              |
| 706.4361.01 | Part du personnel à l'assurance accidents non professionnels             |                   | 287.30        |                | 200        |                   |              |
| <b>730</b>  | <b>AGENCE INTERCOMMUNALE D'ASSURANCES SOCIALES</b>                       | <b>190'000.00</b> |               | <b>229'500</b> |            | <b>205'000.00</b> |              |
| 730.3525    | Participation aux frais de l'Agence intercommunale d'assurances sociales | 190'000.00        |               | 229'500        |            | 205'000.00        |              |



## Commune de Vevey Comptes 2010

|             |  | Comptes 2010         |                   | Budget 2010       |                  | Comptes 2009         |                     |
|-------------|--|----------------------|-------------------|-------------------|------------------|----------------------|---------------------|
|             |  | Charges              | Revenus           | Charges           | Revenus          | Charges              | Revenus             |
| <b>740</b>  | <b>OFFICE SOCIAL</b>   | <b>41'595.44</b>     | <b>22'375.44</b>  | <b>37'000</b>     | <b>15'000</b>    | <b>64'638.30</b>     | <b>55'790.95</b>    |
| 740.3655    | Participation à des actions sociales spécifiques   | 19'220.00            |                   | 22'000            |                  | 8'847.35             |                     |
| 740.3665    | Aides individuelles  | 22'375.44            |                   | 15'000            |                  | 55'790.95            |                     |
| 740.4801    | Prélèvement sur le fonds de secours des Affaires sociales et familiales                    |                      | 22'375.44         |                   | 15'000           |                      | 55'790.95           |
| <b>750</b>  | <b>SECOURS A LA CHARGE DE LA COMMUNE</b>   | <b>2'009.00</b>      |                   | <b>2'400</b>      |                  | <b>4'251.85</b>      |                     |
| 750.3665    | Sépultures indigents   |                      |                   |                   |                  | 2'424.85             |                     |
| 750.3665.01 | Achats cartes VMCV pour ventes à prix réduits  | 2'009.00             |                   | 2'400             |                  | 1'827.00             |                     |
| <b>751</b>  | <b>CONTRIBUTIONS ET AIDES SOCIALES</b>   | <b>14'665'446.75</b> | <b>994'798.00</b> | <b>14'639'300</b> | <b>2'004'200</b> | <b>13'556'456.05</b> | <b>1'990'609.00</b> |
| 751.3515    | Participation aux dépenses de la protection de la jeunesse                                 |                      |                   |                   |                  | 697'156.00           |                     |
| 751.3515.01 | Participation aux dépenses RI et assurance chômage   | 6'435'566.00         |                   | 6'370'800         |                  | 5'489'164.00         |                     |
| 751.3515.02 | Participation aux dépenses des PC et de l'hébergement médico-social                        | 3'799'971.00         |                   | 3'799'600         |                  | 3'223'208.00         |                     |
| 751.3515.04 | Participation aux dépenses de l'assurance maladie (LAMal)                                  | 2'154'655.00         |                   | 2'154'500         |                  | 1'929'471.00         |                     |
| 751.3515.08 | Participation aux dépenses du Centre d'orientation et de formation professionnelle (COFOP) |                      |                   |                   |                  | 68'935.00            |                     |
| 751.3654    | Subvention à l'association ASANTE SANA   | 1'592'300.60         |                   | 1'624'100         |                  | 1'417'972.00         |                     |
| 751.3654.02 | Subvention à Sid'Action Riviera  | 6'700.00             |                   | 6'700             |                  | 6'700.00             |                     |
| 751.3654.06 | Actions de prévention et de lutte contre la toxicomanie                                    | 104'997.90           |                   | 107'000           |                  | 122'027.75           |                     |
| 751.3654.09 | Subvention à l'ASLOCA - Section de Vevey   | 27'000.00            |                   | 27'000            |                  | 27'000.00            |                     |
| 751.3655    | Subvention à Polyval, atelier pour handicapés  | 2'500.00             |                   | 2'500             |                  | 2'500.00             |                     |
| 751.3655.01 | Centre social protestant   |                      |                   | 28'000            |                  | 27'132.70            |                     |

## Commune de Vevey Comptes 2010

|             |  | Comptes 2010      |                  | Budget 2010    |                | Comptes 2009      |                  |
|-------------|--|-------------------|------------------|----------------|----------------|-------------------|------------------|
|             |  | Charges           | Revenus          | Charges        | Revenus        | Charges           | Revenus          |
| 751.3655.04 | Association régionale pour la préparation à la retraite  | 8'988.50          |                  | 8'900          |                | 8'826.50          |                  |
| 751.3655.07 | Ludothèque - Prise en charge du loyer  | 12'000.00         |                  | 12'000         |                | 12'000.00         |                  |
| 751.3655.08 | Subvention à CARITAS   |                   |                  |                |                | 6'330.25          |                  |
| 751.3665    | Aide complémentaire veveysanne   | 465'201.25        |                  | 447'000        |                | 465'695.25        |                  |
| 751.3665.01 | Aide extraordinaire veveysanne   | 29'466.50         |                  | 28'000         |                | 28'187.60         |                  |
| 751.3665.02 | Aide aux chômeurs en fin de droit ayant charge de famille  | 26'100.00         |                  | 23'200         |                | 24'150.00         |                  |
| 751.4515    | Correctif de la répartition de la facture sociale selon décompte final établi avec une année de décalage |                   | 988'578.00       |                | 2'000'000      |                   | 1'984'389.00     |
| 751.4655    | Revenus fonds Genand-Cochard   |                   | 3'600.00         |                | 3'600          |                   | 3'600.00         |
| 751.4655.01 | Revenus legs Vauvert de Méan   |                   | 600.00           |                | 600            |                   | 600.00           |
| 751.4655.02 | Revenus de fonds spéciaux pour aides complémentaires veveysannes (compte no 751.3665)                    |                   | 2'020.00         |                |                |                   | 2'020.00         |
| <b>752</b>  | <b>CENTRE DE JOUR DU PANORAMA</b>  | <b>265'435.50</b> | <b>16'640.00</b> | <b>264'100</b> | <b>16'600</b>  | <b>260'919.80</b> | <b>15'950.00</b> |
| 752.3655.01 | Salle à manger (déficit d'exploitation)  | 50'000.00         |                  | 50'000         |                | 50'000.00         |                  |
| 752.3655.02 | Loyers du Panorama - Prise en charge du déficit  | 9'633.40          |                  | 10'000         |                | 8'314.80          |                  |
| 752.3655.04 | Salle à manger - Participation au loyer  | 34'100.00         |                  | 34'100         |                | 34'100.00         |                  |
| 752.3655.05 | Centre de jour (déficit d'exploitation)  | 150'000.00        |                  | 150'000        |                | 150'000.00        |                  |
| 752.3655.06 | Course annuelle des aînés  | 21'702.10         |                  | 20'000         |                | 18'505.00         |                  |
| 752.4362    | Remboursement de frais   |                   | 4'140.00         |                | 4'100          |                   | 3'450.00         |
| 752.4655    | Participation Fondation Haefeli-Meylan (sortie des aînés)  |                   | 12'500.00        |                | 12'500         |                   | 12'500.00        |
| <b>760</b>  | <b>OFFICE DU LOGEMENT</b>  | <b>645'673.00</b> | <b>58'504.35</b> | <b>998'300</b> | <b>200'100</b> | <b>405'494.85</b> | <b>21'963.90</b> |
| 760.3011    | Traitements du personnel   | 28'633.00         |                  | 26'300         |                | 25'317.20         |                  |
| 760.3012    | Salaires du personnel auxiliaire   | 10'398.90         |                  | 5'000          |                |                   |                  |

## Commune de Vevey Comptes 2010

|             |   | Comptes 2010        |                     | Budget 2010      |                  | Comptes 2009        |                     |
|-------------|---|---------------------|---------------------|------------------|------------------|---------------------|---------------------|
|             |   | Charges             | Revenus             | Charges          | Revenus          | Charges             | Revenus             |
| 760.3030    | Allocations familiales  | 735.55              |                     | 600              |                  | 534.71              |                     |
| 760.3030.01 | Contributions AVS, AI et AC   | 2'076.30            |                     | 1'700            |                  | 1'581.54            |                     |
| 760.3040    | Caisse de pensions et de prévoyance                                   | 3'892.60            |                     | 3'400            |                  | 3'169.20            |                     |
| 760.3050    | Assurances accidents et maladie                                       | 523.45              |                     | 500              |                  | 417.25              |                     |
| 760.3091    | Frais de formation du personnel                                       |                     |                     | 1'000            |                  |                     |                     |
| 760.3101    | Imprimés et fournitures de bureau                                     |                     |                     | 2'000            |                  | 825.30              |                     |
| 760.3111    | Achats de mobilier, de machines et d'équipements techniques de bureau | 11'620.80           |                     | 14'000           |                  | 1'105.45            |                     |
| 760.3655    | Subventions en matière de logement                                    | 290'527.25          |                     | 363'100          |                  | 252'657.25          |                     |
| 760.3655.01 | Contribution communale à l'aide individuelle au logement              | 116'607.15          |                     | 400'000          |                  | 65'274.90           |                     |
| 760.3655.02 | Centre d'accueil de nuit CARITAS                                      |                     |                     |                  |                  | 54'612.05           |                     |
| 760.3655.03 | Fondation Apollo  | 180'658.00          |                     | 180'700          |                  |                     |                     |
| 760.4361    | Allocations de maternité et perte de gain (APG)                       |                     | 132.10              |                  |                  |                     |                     |
| 760.4361.01 | Part du personnel à l'assurance accidents non professionnels          |                     | 166.50              |                  | 100              |                     | 126.90              |
| 760.4515    | Contribution cantonale à l'aide individuelle au logement              |                     | 58'205.75           |                  | 200'000          |                     | 21'837.00           |
| <b>770</b>  | <b>HALTE-GARDERIE "POINT DU JOUR"</b>                                 | <b>8'400.00</b>     |                     | <b>8'400</b>     |                  | <b>8'518.80</b>     |                     |
| 770.3141    | Entretien courant   |                     |                     |                  |                  | 118.80              |                     |
| 770.3161    | Loyer   | 8'400.00            |                     | 8'400            |                  | 8'400.00            |                     |
| <b>771</b>  | <b>GARDERIE "LES MARIONNETTES"</b>                                    | <b>2'583'390.30</b> | <b>2'583'390.30</b> | <b>2'635'600</b> | <b>2'635'600</b> | <b>2'297'084.65</b> | <b>2'297'084.65</b> |
| 771.3011    | Traitements   | 1'521'600.35        |                     | 1'605'300        |                  | 1'519'850.45        |                     |
| 771.3012.01 | Salaires du personnel temporaire (ménage)                             | 2'351.20            |                     | 3'500            |                  | 4'185.10            |                     |
| 771.3012.02 | Salaires du personnel temporaire (éducatif)                           | 101'935.20          |                     | 59'500           |                  | 68'653.10           |                     |
| 771.3030    | Allocations familiales  | 35'799.50           |                     | 36'600           |                  | 33'596.83           |                     |
| 771.3030.01 | Contributions AVS, AI et AC   | 98'275.70           |                     | 103'400          |                  | 98'286.72           |                     |
| 771.3040    | Caisse de pensions et de prévoyance                                   | 192'013.50          |                     | 215'200          |                  | 196'389.70          |                     |

## Commune de Vevey Comptes 2010

|             |  | Comptes 2010 |            | Budget 2010 |         | Comptes 2009 |            |
|-------------|--|--------------|------------|-------------|---------|--------------|------------|
|             |  | Charges      | Revenus    | Charges     | Revenus | Charges      | Revenus    |
| 771.3050    | Assurances accidents et maladie                              | 28'010.25    |            | 28'700      |         | 28'279.60    |            |
| 771.3060    | Frais de déplacements et débours                             | 555.25       |            | 1'000       |         | 658.10       |            |
| 771.3091    | Frais de formation du personnel                              | 7'100.00     |            | 14'300      |         | 6'160.05     |            |
| 771.3101    | Frais de bureau et économat                                  | 2'773.80     |            | 2'500       |         | 2'226.35     |            |
| 771.3102    | Abonnements journaux   | 735.05       |            | 600         |         | 541.00       |            |
| 771.3102.01 | Frais d'annonces pour recherche de personnel                 | 779.15       |            | 2'000       |         | 1'952.55     |            |
| 771.3113    | Achats mobilier et matériel                                  | 25'761.65    |            | 22'100      |         | 15'528.55    |            |
| 771.3114    | Achats de lingerie   | 1'094.35     |            | 3'000       |         | 3'379.25     |            |
| 771.3116    | Achats matériel éducatif et jeux                             | 10'959.95    |            | 10'700      |         | 8'823.35     |            |
| 771.3121    | Achats et consommation d'eau                                 | 878.55       |            | 1'000       |         | 874.90       |            |
| 771.3122    | Achats et consommation de gaz                                | 1'918.45     |            | 1'200       |         | 7'600.90     |            |
| 771.3123    | Achats et consommation d'électricité                         | 8'683.45     |            | 8'200       |         | 7'057.10     |            |
| 771.3124    | Achats et consommation de combustibles                       | 23'705.20    |            | 18'000      |         | 16'730.40    |            |
| 771.3131    | Achats alimentation  | 204'301.39   |            | 182'000     |         | 178'271.40   |            |
| 771.3132    | Achats de pharmacie  | 2'602.25     |            | 6'000       |         | 3'955.70     |            |
| 771.3133    | Nettoyages et divers   | 14'118.21    |            | 14'500      |         | 15'716.15    |            |
| 771.3153    | Entretien mobilier et matériel                               | 2'982.40     |            | 3'000       |         | 2'027.85     |            |
| 771.3161    | Loyers place de parc   | 960.00       |            |             |         | 160.00       |            |
| 771.3170    | Frais d'animation  | 688.00       |            | 2'000       |         | 947.70       |            |
| 771.3182    | Téléphones   | 2'106.90     |            | 2'000       |         | 1'875.65     |            |
| 771.3185    | Surveillance médicale  | 727.20       |            | 1'000       |         | 909.00       |            |
| 771.3186    | Assurances de tiers, choses et RC                            | 750.45       |            | 1'300       |         | 1'270.00     |            |
| 771.3189    | Nettoyages effectués par des tiers                           | 74'222.95    |            | 72'000      |         | 71'177.20    |            |
| 771.3904    | Imputation interne de loyer                                  | 215'000.00   |            | 215'000     |         |              |            |
| 771.4360    | Participation des parents "Garderie"                         |              | 301'665.40 |             | 417'000 |              | 270'252.40 |
| 771.4360.01 | Participation des parents "Nursery"                          |              | 302'978.80 |             | 260'000 |              | 321'355.90 |
| 771.4360.03 | Participation des parents "Ecoliers"                         |              | 124'256.75 |             | 58'000  |              | 105'575.15 |
| 771.4361    | Allocations de maternité et perte de gain (APG)              |              | 19'122.90  |             |         |              | 7'936.80   |
| 771.4361.01 | Part du personnel à l'assurance accidents non professionnels |              | 7'890.70   |             | 8'300   |              | 7'856.50   |

## Commune de Vevey Comptes 2010

|             |  | Comptes 2010        |                     | Budget 2010      |                  | Comptes 2009        |                     |
|-------------|--|---------------------|---------------------|------------------|------------------|---------------------|---------------------|
|             |  | Charges             | Revenus             | Charges          | Revenus          | Charges             | Revenus             |
| 771.4361.02 | Ristournes d'assurances  |                     | 30'553.05           |                  |                  |                     | 8'046.10            |
| 771.4362    | Remboursement de frais   |                     | 446.20              |                  |                  |                     | 981.45              |
| 771.4525    | Contribution du Réseau Enfance Vevey et Environs (REVE)                      |                     | 1'791'196.30        |                  | 1'891'700        |                     | 1'574'480.35        |
| 771.4655    | Revenus de la fondation Emile Robin  |                     | 600.00              |                  | 600              |                     | 600.00              |
| 771.4659    | Autres participations et subventions diverses de tiers                       |                     | 4'680.20            |                  |                  |                     |                     |
| <b>772</b>  | <b>BATIMENT "LES MARIONNETTES"<br/>(géré par Finances-gérances)</b>          | <b>63'163.70</b>    | <b>11'275.00</b>    | <b>53'400</b>    | <b>11'300</b>    | <b>316'804.55</b>   | <b>251'365.00</b>   |
| 772.3012    | Salaire du concierge (résident)  | 5'343.60            |                     | 5'000            |                  | 5'343.60            |                     |
| 772.3030    | Allocations familiales   | 117.55              |                     |                  |                  |                     |                     |
| 772.3030.01 | Contributions AVS, AI et AC  | 278.40              |                     | 300              |                  |                     |                     |
| 772.3050    | Assurances accidents et maladie  | 120.55              |                     | 100              |                  | 118.05              |                     |
| 772.3141    | Entretien courant  | 12'135.10           |                     | 15'000           |                  | 14'449.50           |                     |
| 772.3141.01 | Entretien préaux, clôtures et plantations                                    |                     |                     | 1'000            |                  | 26'643.35           |                     |
| 772.3141.02 | Entretien monte-plats  | 2'937.30            |                     | 2'800            |                  | 2'906.90            |                     |
| 772.3141.31 | Travaux d'entretien spéciaux   | 41'271.30           |                     | 28'000           |                  | 266'322.35          |                     |
| 772.3191    | Impôts et taxes  | 959.90              |                     | 1'200            |                  | 1'020.80            |                     |
| 772.4271    | Loyer du concierge (résident)  |                     | 11'275.00           |                  | 11'200           |                     | 11'365.00           |
| 772.4361.01 | Part du personnel à l'assurance accidents non professionnels                 |                     |                     |                  | 100              |                     |                     |
| 772.4525    | Contribution du Réseau Enfance Vevey et Environs (REVE)                      |                     |                     |                  |                  |                     | 215'000.00          |
| 772.4819    | Prélèvement sur le fonds communal pour l'énergie et le développement durable |                     |                     |                  |                  |                     | 25'000.00           |
| <b>775</b>  | <b>GARDERIE "LA BARCAROLLE"</b>  | <b>1'153'293.35</b> | <b>1'153'293.35</b> | <b>1'159'700</b> | <b>1'159'700</b> | <b>1'034'010.30</b> | <b>1'034'010.30</b> |
| 775.3011    | Traitements  | 711'269.60          |                     | 749'900          |                  | 697'946.85          |                     |
| 775.3012.01 | Salaires du personnel temporaire (ménage)                                    | 4'923.35            |                     | 500              |                  | 5'729.45            |                     |
| 775.3012.02 | Salaires du personnel temporaire (éducatif)                                  | 74'332.75           |                     | 39'000           |                  | 48'053.60           |                     |

## Commune de Vevey Comptes 2010

|             |   | Comptes 2010 |            | Budget 2010 |         | Comptes 2009 |            |
|-------------|---|--------------|------------|-------------|---------|--------------|------------|
|             |   | Charges      | Revenus    | Charges     | Revenus | Charges      | Revenus    |
| 775.3030    | Allocations familiales                          | 17'751.55    |            | 17'300      |         | 16'093.82    |            |
| 775.3030.01 | Contributions AVS, AI et AC                     | 48'288.40    |            | 49'000      |         | 46'527.68    |            |
| 775.3040    | Caisse de pensions et de prévoyance             | 93'646.35    |            | 100'600     |         | 91'259.20    |            |
| 775.3050    | Assurances accidents et maladie                 | 13'779.75    |            | 14'000      |         | 13'643.50    |            |
| 775.3060    | Frais de déplacements et débours                | 236.90       |            | 500         |         | 232.90       |            |
| 775.3091    | Frais de formation du personnel                 | 2'560.00     |            | 5'700       |         | 3'449.10     |            |
| 775.3101    | Frais de bureau et économat                     | 1'985.15     |            | 2'500       |         | 2'167.20     |            |
| 775.3102    | Abonnements journaux                            | 380.00       |            | 400         |         | 317.00       |            |
| 775.3102.01 | Frais d'annonces pour recherche de personnel    | 362.70       |            | 1'000       |         |              |            |
| 775.3113    | Achats mobilier et matériel                     | 8'353.90     |            | 7'700       |         | 7'867.40     |            |
| 775.3114    | Achats de lingerie                              | 633.30       |            | 700         |         | 454.45       |            |
| 775.3116    | Achats matériel éducatif et jeux                | 7'681.35     |            | 7'500       |         | 6'439.85     |            |
| 775.3121    | Achats et consommation d'eau                    | 417.90       |            | 500         |         | 398.55       |            |
| 775.3123    | Achats et consommation d'électricité            | 4'672.50     |            | 7'000       |         | 4'113.05     |            |
| 775.3124    | Achats et consommation de combustibles          | 10'733.70    |            | 9'500       |         | 9'071.00     |            |
| 775.3131    | Achats alimentation                             | 31'256.50    |            | 32'000      |         | 29'667.00    |            |
| 775.3132    | Achats de pharmacie                             | 2'156.20     |            | 2'500       |         | 2'513.95     |            |
| 775.3133    | Nettoyages et divers                            | 6'271.85     |            | 5'200       |         | 5'687.85     |            |
| 775.3153    | Entretien mobilier et matériel                  | 1'739.40     |            | 500         |         | 1'787.70     |            |
| 775.3161    | Loyers place de parc                            | 960.00       |            |             |         | 240.00       |            |
| 775.3170    | Frais d'animation                               | 2'005.40     |            | 2'000       |         | 774.00       |            |
| 775.3182    | Téléphones                                      | 807.20       |            | 1'000       |         | 756.05       |            |
| 775.3185    | Surveillance médicale                           | 1'090.80     |            | 1'200       |         | 1'090.80     |            |
| 775.3186    | Assurances de tiers, choses et RC               | 577.25       |            | 1'000       |         | 793.75       |            |
| 775.3189    | Nettoyages effectués par des tiers              | 38'419.60    |            | 35'000      |         | 36'934.60    |            |
| 775.3904    | Imputation interne de loyer                     | 66'000.00    |            | 66'000      |         |              |            |
| 775.4360    | Participation des parents "Garderie"            |              | 224'348.95 |             | 248'000 |              | 220'833.40 |
| 775.4360.01 | Participation des parents "Nursery"             |              | 134'971.40 |             | 190'000 |              | 185'619.65 |
| 775.4360.03 | Participation des parents "Ecoliers"            |              | 72'044.30  |             | 35'000  |              | 66'005.60  |
| 775.4361    | Allocations de maternité et perte de gain (APG) |              | 24'527.30  |             |         |              |            |

## Commune de Vevey Comptes 2010

|             |  | Comptes 2010      |                   | Budget 2010    |                | Comptes 2009      |                   |
|-------------|--|-------------------|-------------------|----------------|----------------|-------------------|-------------------|
|             |  | Charges           | Revenus           | Charges        | Revenus        | Charges           | Revenus           |
| 775.4361.01 | Part du personnel à l'assurance accidents non professionnels     |                   | 3'813.65          |                | 3'900          |                   | 3'740.10          |
| 775.4361.02 | Ristournes d'assurances  |                   | 5'475.25          |                |                |                   | 3'353.50          |
| 775.4362    | Remboursement de frais   |                   | 8.10              |                |                |                   |                   |
| 775.4525    | Contribution du Réseau Enfance Vevey et Environs (REVE)          |                   | 688'104.40        |                | 682'800        |                   | 554'458.05        |
| <b>776</b>  | <b>BATIMENT "LA BARCAROLLE"<br/>(géré par Finances-gérances)</b> | <b>65'717.25</b>  |                   | <b>71'000</b>  |                | <b>34'252.00</b>  | <b>66'000.00</b>  |
| 776.3141    | Entretien courant  | 6'697.25          |                   | 10'000         |                | 5'040.95          |                   |
| 776.3141.01 | Entretien préaux, clôtures et plantations                        |                   |                   | 1'000          |                | 29'211.05         |                   |
| 776.3141.31 | Travaux d'entretien spéciaux                                     | 59'020.00         |                   | 60'000         |                |                   |                   |
| 776.4525    | Contribution du Réseau Enfance Vevey et Environs (REVE)          |                   |                   |                |                |                   | 66'000.00         |
| <b>778</b>  | <b>GARDERIE "LES SAPINS"</b>                                     | <b>474'034.55</b> | <b>474'034.55</b> | <b>542'600</b> | <b>542'600</b> | <b>804'507.40</b> | <b>804'507.40</b> |
| 778.3011    | Traitements  | 301'464.60        |                   | 354'400        |                | 502'521.35        |                   |
| 778.3012    | Salaires du personnel temporaire (éducatif)                      | 22'137.85         |                   | 18'000         |                | 68'566.70         |                   |
| 778.3012.01 | Salaires du personnel temporaire (ménage)                        |                   |                   | 500            |                | 194.80            |                   |
| 778.3030    | Allocations familiales   | 7'119.25          |                   | 8'000          |                | 12'001.65         |                   |
| 778.3030.01 | Contributions AVS, AI et AC                                      | 19'972.75         |                   | 23'300         |                | 35'491.15         |                   |
| 778.3040    | Caisse de pensions et de prévoyance                              | 39'467.30         |                   | 48'000         |                | 65'908.40         |                   |
| 778.3050    | Assurances accidents et maladie                                  | 6'147.50          |                   | 6'800          |                | 10'885.50         |                   |
| 778.3060    | Frais de déplacements et débours                                 | 3'412.10          |                   | 1'000          |                | 174.50            |                   |
| 778.3091    | Frais de formation du personnel                                  | 5'543.10          |                   | 5'500          |                | 1'253.60          |                   |
| 778.3101    | Frais de bureau et économat                                      | 1'823.85          |                   | 2'000          |                | 1'857.45          |                   |
| 778.3102    | Abonnements journaux   | 149.00            |                   | 500            |                | 275.80            |                   |
| 778.3102.01 | Frais d'annonces pour recherche de personnel                     |                   |                   | 1'000          |                | 1'952.50          |                   |
| 778.3113    | Achats de mobilier et matériel                                   | 1'374.40          |                   | 3'000          |                | 5'471.20          |                   |
| 778.3114    | Achats de lingerie   | 742.95            |                   | 1'700          |                | 776.75            |                   |
| 778.3116    | Achats de matériel éducatif et jeux                              | 2'194.55          |                   | 3'000          |                | 1'963.55          |                   |

## Commune de Vevey Comptes 2010

|             |  | Comptes 2010        |                     | Budget 2010      |                  | Comptes 2009        |                     |
|-------------|--|---------------------|---------------------|------------------|------------------|---------------------|---------------------|
|             |  | Charges             | Revenus             | Charges          | Revenus          | Charges             | Revenus             |
| 778.3123    | Achats et consommation d'électricité                         | 2'040.55            |                     | 3'500            |                  | 2'750.55            |                     |
| 778.3124    | Achats et consommation de combustibles                       | 6'000.00            |                     | 4'000            |                  | 6'000.00            |                     |
| 778.3131    | Achats alimentation  | 19'309.95           |                     | 22'000           |                  | 32'038.45           |                     |
| 778.3132    | Achats de pharmacie  | 346.00              |                     | 1'600            |                  | 1'558.30            |                     |
| 778.3133    | Nettoyages et divers   | 1'699.95            |                     | 3'000            |                  | 2'652.60            |                     |
| 778.3141    | Entretien courant  | 3'102.80            |                     | 3'000            |                  | 11'900.35           |                     |
| 778.3141.01 | Entretien préaux, clôtures et plantations                    |                     |                     | 1'000            |                  |                     |                     |
| 778.3141.31 | Travaux d'entretien spéciaux                                 | 6'509.90            |                     |                  |                  |                     |                     |
| 778.3153    | Entretien mobilier et matériel                               |                     |                     | 1'000            |                  | 415.80              |                     |
| 778.3161    | Loyer  | 6'400.00            |                     | 6'400            |                  | 9'600.00            |                     |
| 778.3170    | Frais d'animation  | 790.00              |                     | 1'000            |                  | 747.40              |                     |
| 778.3182    | Téléphones   | 594.95              |                     | 700              |                  | 760.80              |                     |
| 778.3185    | Surveillance médicale  | 727.20              |                     | 1'000            |                  | 1'272.60            |                     |
| 778.3186    | Primes d'assurances de tiers, choses, RC                     | 404.05              |                     | 700              |                  | 555.65              |                     |
| 778.3189    | Nettoyages effectués par des tiers                           | 14'560.00           |                     | 17'000           |                  | 24'960.00           |                     |
| 778.4360    | Participation des parents "Garderie"                         |                     | 87'835.70           |                  | 93'000           |                     | 160'717.70          |
| 778.4360.01 | Participation des parents "Nursery"                          |                     | 35'328.25           |                  | 56'000           |                     | 69'096.40           |
| 778.4361.01 | Part du personnel à l'assurance accidents non professionnels |                     | 1'610.60            |                  | 1'800            |                     | 2'842.10            |
| 778.4361.02 | Ristournes d'assurances                                      |                     | 1'753.05            |                  |                  |                     | 2'930.00            |
| 778.4525    | Contribution du Réseau Enfance Vevey et Environs (REVE)      |                     | 347'506.95          |                  | 391'800          |                     | 568'921.20          |
| <b>779</b>  | <b>GARDERIE "LES CEDRES"</b>                                 | <b>1'756'976.10</b> | <b>1'756'976.10</b> | <b>1'857'100</b> | <b>1'857'100</b> | <b>1'584'557.00</b> | <b>1'584'557.00</b> |
| 779.3011    | Traitements du personnel                                     | 1'097'095.20        |                     | 1'152'600        |                  | 1'048'169.60        |                     |
| 779.3011.01 | Traitements du personnel éducatif                            |                     |                     | 12'400           |                  |                     |                     |
| 779.3012.01 | Salaires du personnel temporaire (ménage)                    | 2'242.50            |                     | 1'000            |                  | 3'354.45            |                     |
| 779.3012.02 | Salaires du personnel temporaire (éducatif)                  | 33'260.30           |                     | 44'400           |                  | 51'370.50           |                     |
| 779.3030    | Allocations familiales                                       | 25'277.15           |                     | 26'400           |                  | 23'644.26           |                     |
| 779.3030.01 | Contributions AVS, AI et AC                                  | 70'313.40           |                     | 74'200           |                  | 68'589.24           |                     |



## Commune de Vevey Comptes 2010

|             |  | Comptes 2010 |              | Budget 2010 |           | Comptes 2009 |              |
|-------------|--|--------------|--------------|-------------|-----------|--------------|--------------|
|             |  | Charges      | Revenus      | Charges     | Revenus   | Charges      | Revenus      |
| 779.3040    | Caisse de pensions et de prévoyance                          | 143'174.65   |              | 153'400     |           | 139'642.00   |              |
| 779.3050    | Assurances accidents et maladie                              | 22'367.20    |              | 22'900      |           | 21'827.95    |              |
| 779.3060    | Frais de déplacements et débours                             | 535.50       |              | 1'000       |           | 588.60       |              |
| 779.3091    | Frais de formation du personnel                              | 10'220.00    |              | 11'600      |           | 2'756.00     |              |
| 779.3101    | Frais de bureau et économat                                  | 1'959.40     |              | 2'000       |           | 1'744.70     |              |
| 779.3102    | Abonnements journaux   | 516.20       |              | 500         |           | 422.40       |              |
| 779.3102.01 | Frais d'annonces pour recherche de personnel                 | 1'163.60     |              | 1'500       |           | 854.20       |              |
| 779.3113    | Achats mobilier et matériel                                  | 10'709.00    |              | 11'200      |           | 15'709.90    |              |
| 779.3114    | Achats de lingerie   | 907.20       |              | 1'200       |           | 1'160.15     |              |
| 779.3116    | Achats matériel éducatif et jeux                             | 3'911.35     |              | 4'000       |           | 3'900.40     |              |
| 779.3123    | Achats et consommation d'électricité                         | 9'975.95     |              | 18'000      |           | 9'278.70     |              |
| 779.3124    | Achats et consommation de combustibles                       | 14'344.30    |              | 12'000      |           | 15'124.90    |              |
| 779.3131    | Achats alimentation  | 109'694.90   |              | 110'000     |           | 104'633.20   |              |
| 779.3132    | Achats de pharmacie  | 3'071.15     |              | 3'100       |           | 3'296.90     |              |
| 779.3133    | Nettoyages et divers   | 9'342.95     |              | 8'600       |           | 8'227.40     |              |
| 779.3153    | Entretien mobilier et matériel                               | 3'419.60     |              | 4'000       |           | 4'489.30     |              |
| 779.3170    | Frais d'animation  | 1'154.30     |              | 1'500       |           | 1'498.65     |              |
| 779.3182    | Téléphones   | 4'724.55     |              | 3'200       |           | 2'544.70     |              |
| 779.3185    | Surveillance médicale  | 1'454.40     |              | 1'200       |           | 1'272.60     |              |
| 779.3186    | Primes d'assurances de tiers, choses, RC                     | 692.75       |              | 1'200       |           | 1'190.60     |              |
| 779.3189    | Nettoyages effectués par des tiers                           | 49'448.60    |              | 48'000      |           | 49'265.70    |              |
| 779.3904    | Imputation interne de loyer                                  | 126'000.00   |              | 126'000     |           |              |              |
| 779.4360    | Participation des parents "Garderie"                         |              | 211'336.05   |             | 210'000   |              | 213'524.60   |
| 779.4360.01 | Participation des parents "Nursery"                          |              | 303'517.25   |             | 280'000   |              | 328'633.10   |
| 779.4361.01 | Part du personnel à l'assurance accidents non professionnels |              | 5'659.05     |             | 5'900     |              | 5'511.20     |
| 779.4361.02 | Ristournes d'assurances                                      |              | 1'946.40     |             |           |              | 316.00       |
| 779.4525    | Contribution du Réseau Enfance Vevey et Environs (REVE)      |              | 1'234'517.35 |             | 1'361'200 |              | 1'036'572.10 |

## Commune de Vevey Comptes 2010

|             |   | Comptes 2010      |                   | Budget 2010      |                  | Comptes 2009      |                   |
|-------------|---|-------------------|-------------------|------------------|------------------|-------------------|-------------------|
|             |   | Charges           | Revenus           | Charges          | Revenus          | Charges           | Revenus           |
| <b>780</b>  | <b>BATIMENT "LES CEDRES"<br/>(géré par Finances-gérances)</b>                                       | <b>123'035.65</b> |                   | <b>120'000</b>   |                  | <b>117'599.75</b> | <b>126'000.00</b> |
| 780.3141    | Entretien courant   | 8'862.70          |                   | 5'000            |                  | 14'668.00         |                   |
| 780.3141.01 | Entretien préaux, clôtures et plantations   |                   |                   | 1'000            |                  | 6'997.45          |                   |
| 780.3141.31 | Travaux d'entretien spéciaux  | 29'172.95         |                   | 29'000           |                  | 10'934.30         |                   |
| 780.3312    | Amortissement travaux transf. Midi 11, "Les Cèdres",<br>création garderie-nursery (3/2002, 9143.43) | 85'000.00         |                   | 85'000           |                  | 85'000.00         |                   |
| 780.4525    | Contribution du Réseau Enfance Vevey et<br>Environs (REVE)  |                   |                   |                  |                  |                   | 126'000.00        |
| <b>782</b>  | <b>GARDERIE "LES PETITS POIS"</b>   | <b>995'441.12</b> | <b>995'441.12</b> | <b>1'489'800</b> | <b>1'489'800</b> | <b>182'796.85</b> | <b>182'796.85</b> |
| 782.3011    | Traitements   | 456'203.50        |                   | 752'800          |                  | 81'555.30         |                   |
| 782.3012.01 | Salaires du personnel temporaire (ménage)   | 1'632.60          |                   | 1'000            |                  |                   |                   |
| 782.3012.02 | Salaires du personnel temporaire (éducatif)   | 22'788.75         |                   | 29'300           |                  | 4'154.75          |                   |
| 782.3030    | Allocations familiales  | 10'573.75         |                   | 17'500           |                  | 1'761.64          |                   |
| 782.3030.01 | Contributions AVS, AI et AC   | 29'861.75         |                   | 48'300           |                  | 5'332.26          |                   |
| 782.3040    | Caisse de pensions et de prévoyance   | 56'047.80         |                   | 104'200          |                  | 10'072.80         |                   |
| 782.3050    | Assurances accidents et maladie   | 8'157.00          |                   | 13'500           |                  | 2'063.35          |                   |
| 782.3060    | Frais de déplacements et débours  | 123.00            |                   | 1'000            |                  | 16.20             |                   |
| 782.3091    | Frais de formation du personnel   | 980.00            |                   | 5'000            |                  |                   |                   |
| 782.3101    | Frais de bureau et économat   | 2'118.55          |                   | 2'000            |                  | 99.75             |                   |
| 782.3102    | Abonnements journaux  |                   |                   | 400              |                  |                   |                   |
| 782.3102.01 | Frais d'annonces pour recherche de personnel  |                   |                   | 2'000            |                  | 3'802.90          |                   |
| 782.3113    | Achats mobilier et matériel   | 128'596.95        |                   | 158'500          |                  | 2'457.60          |                   |
| 782.3114    | Achats de lingerie  | 1'004.00          |                   | 600              |                  | 16.90             |                   |
| 782.3116    | Achats matériel éducatif et jeux  | 2'426.95          |                   | 4'000            |                  | 1'151.05          |                   |
| 782.3123    | Achats et consommation d'électricité  | 1'638.15          |                   | 3'000            |                  | 620.15            |                   |
| 782.3131    | Achats alimentation   | 50'310.32         |                   | 85'000           |                  | 23'833.80         |                   |
| 782.3132    | Achats de pharmacie   | 3'157.45          |                   | 2'600            |                  | 135.65            |                   |
| 782.3133    | Nettoyages et divers  | 6'199.25          |                   | 6'000            |                  | 2'820.20          |                   |

## Commune de Vevey Comptes 2010

|             |  | Comptes 2010 |            | Budget 2010      |                  | Comptes 2009 |            |
|-------------|--|--------------|------------|------------------|------------------|--------------|------------|
|             |  | Charges      | Revenus    | Charges          | Revenus          | Charges      | Revenus    |
| 782.3141    | Entretien courant  |              |            | 2'000            |                  |              |            |
| 782.3141.31 | Aménagement place de jeux                                    | 102'747.20   |            | 103'500          |                  |              |            |
| 782.3153    | Entretien mobilier et matériel                               | 104.90       |            | 500              |                  |              |            |
| 782.3161    | Loyer et charges   | 83'491.10    |            | 98'200           |                  | 42'434.70    |            |
| 782.3170    | Frais d'animation  | 77.15        |            | 5'000            |                  |              |            |
| 782.3182    | Téléphones   | 6'139.90     |            | 4'500            |                  | 467.85       |            |
| 782.3185    | Surveillance médicale  | 909.00       |            | 1'200            |                  |              |            |
| 782.3186    | Assurances de tiers, choses et RC                            | 692.75       |            | 1'200            |                  |              |            |
| 782.3189    | Nettoyages effectués par des tiers                           | 19'459.35    |            | 37'000           |                  |              |            |
| 782.4360    | Participation des parents "Garderie"                         |              | 67'567.40  |                  | 272'000          |              |            |
| 782.4360.01 | Participation des parents "Nursery"                          |              | 49'431.55  |                  | 230'000          |              |            |
| 782.4360.03 | Participation des parents "Ecoliers"                         |              | 24'651.75  |                  | 80'000           |              | 33'893.45  |
| 782.4361.01 | Part du personnel à l'assurance accidents non professionnels |              | 2'401.40   |                  | 3'800            |              | 421.95     |
| 782.4362    | Remboursement de frais                                       |              |            |                  | 68'000           |              |            |
| 782.4525    | Contribution du Réseau Enfance Vevey et Environs (REVE)      |              | 851'389.02 |                  | 836'000          |              | 148'481.45 |
| <b>784</b>  | <b>GARDERIE "PERLE D'AZUR"</b>                               |              |            | <b>1'365'000</b> | <b>1'365'000</b> |              |            |
| 784.3011    | Traitements  |              |            | 788'000          |                  |              |            |
| 784.3012.01 | Salaires du personnel temporaire (ménage)                    |              |            | 500              |                  |              |            |
| 784.3012.02 | Salaires du personnel temporaire (éducatif)                  |              |            | 30'000           |                  |              |            |
| 784.3030    | Allocations familiales                                       |              |            | 17'800           |                  |              |            |
| 784.3030.01 | Contributions AVS, AI et AC                                  |              |            | 49'100           |                  |              |            |
| 784.3040    | Caisse de pensions et de prévoyance                          |              |            | 106'200          |                  |              |            |
| 784.3050    | Assurances accidents et maladie                              |              |            | 13'400           |                  |              |            |
| 784.3060    | Frais de déplacements et débours                             |              |            | 1'000            |                  |              |            |
| 784.3091    | Frais de formation du personnel                              |              |            | 3'000            |                  |              |            |
| 784.3101    | Frais de bureau et économat                                  |              |            | 1'500            |                  |              |            |
| 784.3102    | Abonnements journaux   |              |            | 400              |                  |              |            |

## Commune de Vevey Comptes 2010

|             |  | Comptes 2010      |                   | Budget 2010      |                  | Comptes 2009 |         |
|-------------|--|-------------------|-------------------|------------------|------------------|--------------|---------|
|             |  | Charges           | Revenus           | Charges          | Revenus          | Charges      | Revenus |
| 784.3102.01 | Frais d'annonces pour recherche de personnel                 |                   |                   | 2'000            |                  |              |         |
| 784.3113    | Achats mobilier et matériel                                  |                   |                   | 127'000          |                  |              |         |
| 784.3114    | Achats de lingerie   |                   |                   | 500              |                  |              |         |
| 784.3116    | Achats matériel éducatif et jeux                             |                   |                   | 4'000            |                  |              |         |
| 784.3123    | Achats et consommation d'électricité                         |                   |                   | 6'000            |                  |              |         |
| 784.3131    | Achats alimentation  |                   |                   | 64'000           |                  |              |         |
| 784.3132    | Achats de pharmacie  |                   |                   | 1'700            |                  |              |         |
| 784.3133    | Nettoyages et divers   |                   |                   | 3'800            |                  |              |         |
| 784.3141    | Entretien courant  |                   |                   | 2'000            |                  |              |         |
| 784.3153    | Entretien mobilier et matériel                               |                   |                   | 500              |                  |              |         |
| 784.3161    | Loyer et charges   |                   |                   | 102'000          |                  |              |         |
| 784.3170    | Frais d'animation  |                   |                   | 7'000            |                  |              |         |
| 784.3182    | Téléphones   |                   |                   | 5'000            |                  |              |         |
| 784.3185    | Surveillance médicale  |                   |                   | 900              |                  |              |         |
| 784.3186    | Assurances de tiers, choses et RC                            |                   |                   | 1'200            |                  |              |         |
| 784.3189    | Nettoyages effectués par des tiers                           |                   |                   | 26'500           |                  |              |         |
| 784.4360    | Participation des parents "Garderie"                         |                   |                   |                  | 204'000          |              |         |
| 784.4360.01 | Participation des parents "Nursery"                          |                   |                   |                  | 128'000          |              |         |
| 784.4360.03 | Participation des parents "Ecoliers"                         |                   |                   |                  | 30'000           |              |         |
| 784.4361.01 | Part du personnel à l'assurance accidents non professionnels |                   |                   |                  | 3'900            |              |         |
| 784.4525    | Contribution du Réseau Enfance Vevey et Environs (REVE)      |                   |                   |                  | 999'100          |              |         |
| <b>785</b>  | <b>GARDERIE "LES MOULINS"</b>                                | <b>964'043.35</b> | <b>964'043.35</b> | <b>1'223'800</b> | <b>1'223'800</b> |              |         |
| 785.3011    | Traitements du personnel                                     | 445'245.90        |                   | 651'600          |                  |              |         |
| 785.3012.01 | Salaires du personnel temporaire (ménage)                    | 12'109.45         |                   | 200              |                  |              |         |
| 785.3012.02 | Salaires du personnel temporaire (éducatif)                  | 7'057.20          |                   | 9'000            |                  |              |         |
| 785.3030    | Allocations familiales                                       | 10'217.10         |                   | 14'800           |                  |              |         |
| 785.3030.01 | Contributions AVS, AI et AC                                  | 29'020.50         |                   | 40'600           |                  |              |         |

## Commune de Vevey Comptes 2010

|             |  | Comptes 2010 |            | Budget 2010 |         | Comptes 2009 |         |
|-------------|--|--------------|------------|-------------|---------|--------------|---------|
|             |  | Charges      | Revenus    | Charges     | Revenus | Charges      | Revenus |
| 785.3040    | Caisse de pensions et de prévoyance                          | 55'170.60    |            | 87'900      |         |              |         |
| 785.3050    | Assurances accidents et maladie                              | 9'117.70     |            | 11'900      |         |              |         |
| 785.3060    | Frais de déplacements et débours                             |              |            | 200         |         |              |         |
| 785.3091    | Frais de formation du personnel                              | 3'107.60     |            | 6'000       |         |              |         |
| 785.3101    | Imprimés et fournitures de bureau                            | 1'552.25     |            | 5'000       |         |              |         |
| 785.3102.01 | Frais d'annonces pour recherche de personnel                 | 6'177.35     |            | 3'000       |         |              |         |
| 785.3113    | Achats mobilier et matériel                                  | 182'412.75   |            | 180'000     |         |              |         |
| 785.3114    | Achats de lingerie   | 571.55       |            | 3'000       |         |              |         |
| 785.3116    | Achats matériel éducatif et jeux                             | 3'164.35     |            | 5'000       |         |              |         |
| 785.3123    | Achats et consommation d'électricité                         | 3'401.60     |            | 10'000      |         |              |         |
| 785.3131    | Achats de produits alimentaires                              | 35'172.10    |            | 54'000      |         |              |         |
| 785.3132    | Achats produits de pharmacie                                 | 1'338.19     |            | 2'500       |         |              |         |
| 785.3133    | Nettoyages et divers   | 8'322.76     |            | 5'000       |         |              |         |
| 785.3161    | Loyer et charges   | 110'000.00   |            | 110'000     |         |              |         |
| 785.3170    | Frais d'animation  | 3'668.50     |            | 10'000      |         |              |         |
| 785.3182    | Téléphones   | 12'991.75    |            | 12'000      |         |              |         |
| 785.3185    | Surveillance médicale  | 363.60       |            | 600         |         |              |         |
| 785.3186    | Primes d'assurances de tiers, choses, RC                     | 692.75       |            | 1'500       |         |              |         |
| 785.3189    | Nettoyages effectués par des tiers                           | 23'167.80    |            |             |         |              |         |
| 785.4360    | Participation des parents "Ecoliers"                         |              | 58'561.45  |             | 150'000 |              |         |
| 785.4360.01 | Participation des parents "Nursery"                          |              | 53'857.85  |             | 80'000  |              |         |
| 785.4360.03 | Participation des parents "Ecoliers"                         |              | 27'160.40  |             | 16'000  |              |         |
| 785.4361.01 | Part du personnel à l'assurance accidents non professionnels |              | 2'314.45   |             | 2'100   |              |         |
| 785.4362    | Remboursement de frais                                       |              | 270.90     |             | 74'000  |              |         |
| 785.4525    | Contribution du Réseau Enfance Vevey et Environs (REVE)      |              | 821'878.30 |             | 901'700 |              |         |

## Commune de Vevey Comptes 2010

|             |   | Comptes 2010      |                   | Budget 2010    |                | Comptes 2009     |         |
|-------------|---|-------------------|-------------------|----------------|----------------|------------------|---------|
|             |   | Charges           | Revenus           | Charges        | Revenus        | Charges          | Revenus |
| <b>792</b>  | <b>UNITE D'ACCUEIL PARASCOLAIRE<br/>"LA POMME D'OR"</b> | <b>405'636.15</b> | <b>405'636.15</b> | <b>445'100</b> | <b>445'100</b> | <b>17'282.00</b> |         |
| 792.3011    | Traitements   | 234'018.75        |                   | 256'300        |                |                  |         |
| 792.3012    | Salaires du personnel auxiliaire                        | 15'957.10         |                   | 14'000         |                |                  |         |
| 792.3030    | Allocations familiales                                  | 5'499.45          |                   | 5'800          |                |                  |         |
| 792.3030.01 | Contributions AVS, AI et AC                             | 15'575.40         |                   | 16'000         |                |                  |         |
| 792.3040    | Caisse de pensions et de prévoyance                     | 30'521.00         |                   | 33'900         |                |                  |         |
| 792.3050    | Assurances accidents et maladie                         | 5'702.80          |                   | 5'800          |                |                  |         |
| 792.3060    | Frais de déplacements et débours                        | 63.00             |                   | 300            |                |                  |         |
| 792.3091    | Frais de formation du personnel                         |                   |                   | 4'300          |                |                  |         |
| 792.3101    | Frais de bureau et économat                             | 526.50            |                   | 500            |                |                  |         |
| 792.3102.01 | Frais d'annonces pour recherche de personnel            | 725.30            |                   | 800            |                |                  |         |
| 792.3113    | Achats mobilier et matériel                             | 1'087.30          |                   | 2'000          |                |                  |         |
| 792.3114    | Achats de lingerie                                      |                   |                   | 100            |                |                  |         |
| 792.3116    | Achats matériel éducatif et jeux                        | 223.95            |                   | 1'000          |                |                  |         |
| 792.3120    | Eau, gaz, électricité                                   |                   |                   | 1'400          |                |                  |         |
| 792.3123    | Achats et consommation d'électricité                    | 2'232.80          |                   | 3'200          |                | 1'282.00         |         |
| 792.3131    | Achats alimentation                                     | 27'204.20         |                   | 31'000         |                |                  |         |
| 792.3132    | Achats de pharmacie                                     | 40.75             |                   | 100            |                |                  |         |
| 792.3133    | Nettoyages et divers                                    | 2'252.55          |                   | 2'000          |                |                  |         |
| 792.3141    | Entretien courant                                       | 2'176.80          |                   | 2'000          |                |                  |         |
| 792.3153    | Entretien mobilier et matériel                          | 318.00            |                   | 500            |                |                  |         |
| 792.3170    | Frais d'animation                                       | 74.20             |                   | 900            |                |                  |         |
| 792.3182    | Téléphones  | 1'119.30          |                   | 1'000          |                |                  |         |
| 792.3185    | Surveillance médicale                                   |                   |                   | 600            |                |                  |         |
| 792.3186    | Assurances de tiers, choses et RC                       |                   |                   | 600            |                |                  |         |
| 792.3189    | Nettoyages effectués par des tiers                      | 16'317.00         |                   | 17'000         |                |                  |         |
| 792.3904    | Imputation interne de loyer                             | 44'000.00         |                   | 44'000         |                | 16'000.00        |         |
| 792.4360.03 | Participation des parents "Ecoliers"                    |                   | 128'800.10        |                | 140'000        |                  |         |

## Commune de Vevey Comptes 2010

|             |  | Comptes 2010      |                   | Budget 2010    |                | Comptes 2009     |              |
|-------------|--|-------------------|-------------------|----------------|----------------|------------------|--------------|
|             |  | Charges           | Revenus           | Charges        | Revenus        | Charges          | Revenus      |
| 792.4361.01 | Part du personnel à l'assurance accidents non professionnels |                   | 1'231.35          |                | 1'200          |                  |              |
| 792.4525    | Contribution du Réseau Enfance Vevey et Environs (REVE)      |                   | 275'604.70        |                | 302'700        |                  |              |
| 792.4903    | Imputation interne d'eau, énergie et combustible             |                   |                   |                | 1'200          |                  |              |
| <b>793</b>  | <b>UNITE D'ACCUEIL PARASCOLAIRE<br/>"LA CAMPANULE"</b>       | <b>326'461.45</b> | <b>303'761.45</b> | <b>347'700</b> | <b>325'000</b> | <b>33'224.95</b> | <b>10.70</b> |
| 793.3011    | Traitements  | 154'158.00        |                   | 191'000        |                |                  |              |
| 793.3012    | Salaires du personnel auxiliaire                             | 33'791.55         |                   | 12'800         |                | 2'138.00         |              |
| 793.3030    | Allocations familiales                                       | 4'134.90          |                   | 4'400          |                | 44.90            |              |
| 793.3030.01 | Contributions AVS, AI et AC                                  | 11'670.45         |                   | 11'900         |                | 132.80           |              |
| 793.3040    | Caisse de pensions et de prévoyance                          | 19'930.20         |                   | 25'200         |                |                  |              |
| 793.3050    | Assurances accidents et maladie                              | 4'561.70          |                   | 4'600          |                | 35.00            |              |
| 793.3060    | Frais de déplacements et débours                             | 96.10             |                   | 1'400          |                |                  |              |
| 793.3091    | Frais de formation du personnel                              |                   |                   | 2'200          |                |                  |              |
| 793.3101    | Frais de bureau et économat                                  | 735.05            |                   | 500            |                |                  |              |
| 793.3102.01 | Frais d'annonces pour recherche de personnel                 | 362.70            |                   | 800            |                |                  |              |
| 793.3113    | Achats mobilier et matériel                                  | 2'810.60          |                   | 2'000          |                |                  |              |
| 793.3114    | Achats de lingerie   | 97.40             |                   | 100            |                |                  |              |
| 793.3116    | Achats matériel éducatif et jeux                             | 1'031.25          |                   | 1'000          |                |                  |              |
| 793.3120    | Eau, gaz, électricité  |                   |                   | 2'300          |                |                  |              |
| 793.3121    | Achats et consommation d'eau                                 | 152.55            |                   | 200            |                | 148.00           |              |
| 793.3123    | Achats et consommation d'électricité                         | 1'268.00          |                   | 1'800          |                | 1'120.80         |              |
| 793.3124    | Achats et consommation de combustibles                       | 1'640.30          |                   | 1'500          |                | 1'188.05         |              |
| 793.3131    | Achats alimentation  | 26'919.35         |                   | 18'000         |                |                  |              |
| 793.3132    | Achats de pharmacie  | 203.80            |                   | 100            |                |                  |              |
| 793.3133    | Nettoyages et divers   | 1'473.70          |                   | 1'500          |                |                  |              |
| 793.3141    | Entretien courant  | 1'340.65          |                   | 2'000          |                | 5'717.40         |              |
| 793.3153    | Entretien mobilier et matériel                               | 1'006.15          |                   | 500            |                |                  |              |
| 793.3170    | Frais d'animation  | 309.60            |                   | 1'000          |                |                  |              |

## Commune de Vevey Comptes 2010

|             |   | Comptes 2010      |                   | Budget 2010    |                | Comptes 2009    |              |
|-------------|---|-------------------|-------------------|----------------|----------------|-----------------|--------------|
|             |   | Charges           | Revenus           | Charges        | Revenus        | Charges         | Revenus      |
| 793.3182    | Téléphones  | 661.85            |                   | 1'000          |                |                 |              |
| 793.3185    | Surveillance médicale   |                   |                   | 600            |                |                 |              |
| 793.3186    | Assurances de tiers, choses et RC   |                   |                   | 600            |                |                 |              |
| 793.3189    | Nettoyages effectués par des tiers  | 11'405.60         |                   | 12'000         |                |                 |              |
| 793.3312    | Amortissement construction d'une Unité d'Accueil Pour Ecoliers La Campanule (8/2001, 9143.40) | 22'700.00         |                   | 22'700         |                | 22'700.00       |              |
| 793.3904    | Imputation interne de loyer   | 24'000.00         |                   | 24'000         |                |                 |              |
| 793.4360.03 | Participation des parents "Ecoliers"  |                   | 108'923.60        |                | 90'000         |                 |              |
| 793.4361.01 | Part du personnel à l'assurance accidents non professionnels                                  |                   | 939.80            |                | 900            |                 | 10.70        |
| 793.4362    | Remboursement de frais  |                   | 99.90             |                |                |                 |              |
| 793.4525    | Contribution du Réseau Enfance Vevey et Environs (REVE)                                       |                   | 193'798.15        |                | 234'100        |                 |              |
| <b>794</b>  | <b>UNITE D'ACCUEIL PARASCOLAIRE "CREDEILES"</b>   | <b>399'509.53</b> | <b>399'509.53</b> | <b>337'900</b> | <b>337'900</b> | <b>9'645.40</b> | <b>17.10</b> |
| 794.3011    | Traitements   | 165'351.60        |                   | 162'100        |                |                 |              |
| 794.3012    | Salaires du personnel auxiliaire  | 31'252.85         |                   | 15'700         |                | 3'420.80        |              |
| 794.3030    | Allocations familiales  | 4'325.30          |                   | 3'700          |                | 71.83           |              |
| 794.3030.01 | Contributions AVS, AI et AC   | 11'905.45         |                   | 10'100         |                | 212.52          |              |
| 794.3040    | Caisse de pensions et de prévoyance   | 20'136.40         |                   | 21'500         |                |                 |              |
| 794.3050    | Assurances accidents et maladie   | 2'981.65          |                   | 2'700          |                | 52.25           |              |
| 794.3060    | Frais de déplacements et débours  |                   |                   | 300            |                |                 |              |
| 794.3091    | Frais de formation du personnel   | 2'600.00          |                   | 4'400          |                |                 |              |
| 794.3101    | Frais de bureau et économat   | 1'657.85          |                   | 700            |                |                 |              |
| 794.3102.01 | Frais d'annonces pour recherche de personnel  |                   |                   | 800            |                |                 |              |
| 794.3113    | Achats mobilier et matériel   | 2'752.95          |                   | 2'000          |                |                 |              |
| 794.3114    | Achats de lingerie  | 16.60             |                   | 100            |                |                 |              |
| 794.3116    | Achats matériel éducatif et jeux  | 1'609.60          |                   | 1'500          |                |                 |              |
| 794.3123    | Achats et consommation d'électricité  | 1'500.00          |                   | 1'500          |                |                 |              |
| 794.3131    | Achats alimentation   | 56'972.48         |                   | 45'000         |                |                 |              |
| 794.3132    | Achats de pharmacie   | 354.00            |                   | 100            |                |                 |              |



## Commune de Vevey Comptes 2010

|             |   | Comptes 2010     |                  | Budget 2010   |               | Comptes 2009 |         |
|-------------|---|------------------|------------------|---------------|---------------|--------------|---------|
|             |   | Charges          | Revenus          | Charges       | Revenus       | Charges      | Revenus |
| 794.3133    | Nettoyages et divers  | 3'453.30         |                  | 2'000         |               |              |         |
| 794.3141    | Entretien courant   | 4'135.90         |                  | 2'000         |               | 5'888.00     |         |
| 794.3141.31 | Travaux d'entretien spéciaux                                      | 29'811.80        |                  |               |               |              |         |
| 794.3153    | Entretien mobilier et matériel                                    | 119.20           |                  | 500           |               |              |         |
| 794.3170    | Frais d'animation   | 1'620.55         |                  | 3'000         |               |              |         |
| 794.3182    | Téléphones  | 956.65           |                  | 1'000         |               |              |         |
| 794.3185    | Surveillance médicale   |                  |                  | 600           |               |              |         |
| 794.3186    | Assurances de tiers, choses et RC                                 |                  |                  | 600           |               |              |         |
| 794.3189    | Nettoyages effectués par des tiers                                | 16'995.40        |                  | 17'000        |               |              |         |
| 794.3904    | Imputation interne de loyer                                       | 39'000.00        |                  | 39'000        |               |              |         |
| 794.4360.03 | Participation des parents "Ecoliers"                              |                  | 114'507.50       |               | 75'000        |              |         |
| 794.4361.01 | Part du personnel à l'assurance accidents non professionnels      |                  | 944.05           |               | 800           |              | 17.10   |
| 794.4361.02 | Ristournes d'assurances   |                  | 3'921.80         |               |               |              |         |
| 794.4525    | Contribution du Réseau Enfance Vevey et Environs (REVE)           |                  | 280'136.18       |               | 262'100       |              |         |
| <b>795</b>  | <b>COLONIES DE JOUR</b>   | <b>36'423.10</b> | <b>25'921.95</b> | <b>69'600</b> | <b>42'200</b> |              |         |
| 795.3012    | Salaires du personnel auxiliaire                                  | 24'396.25        |                  | 38'000        |               |              |         |
| 795.3030    | Allocations familiales  | 536.70           |                  | 800           |               |              |         |
| 795.3030.01 | Contributions AVS, AI et AC                                       | 1'515.00         |                  | 2'400         |               |              |         |
| 795.3050    | Assurances accidents et maladie                                   | 355.70           |                  | 1'800         |               |              |         |
| 795.3060    | Frais de déplacements et débours                                  | 1'434.50         |                  | 6'000         |               |              |         |
| 795.3101    | Imprimés et fournitures de bureau                                 | 35.40            |                  | 800           |               |              |         |
| 795.3113    | Achats mobilier et matériel                                       | 635.55           |                  | 2'000         |               |              |         |
| 795.3131    | Achats de produits alimentaires                                   | 7'451.00         |                  | 15'400        |               |              |         |
| 795.3133    | Achats de produits et fournitures de nettoyage et de désinfection | 63.00            |                  | 2'400         |               |              |         |
| 795.4360.03 | Participation des parents "Ecoliers"                              |                  | 25'800.00        |               | 42'000        |              |         |
| 795.4361.01 | Part du personnel à l'assurance accidents non professionnels      |                  | 121.95           |               | 200           |              |         |



## Commune de Vevey Comptes 2010

|             |   | Comptes 2010        |                   | Budget 2010      |                | Comptes 2009        |                   |
|-------------|---|---------------------|-------------------|------------------|----------------|---------------------|-------------------|
|             |   | Charges             | Revenus           | Charges          | Revenus        | Charges             | Revenus           |
| <b>8</b>    | <b>CULTURE ET CULTES</b>  | <b>7'967'600.07</b> | <b>363'222.15</b> | <b>8'064'100</b> | <b>320'500</b> | <b>7'723'768.79</b> | <b>376'013.35</b> |
| <b>810</b>  | <b>ADMINISTRATION</b>   | <b>309'815.70</b>   | <b>953.50</b>     | <b>310'100</b>   | <b>700</b>     | <b>266'374.50</b>   | <b>797.50</b>     |
| 810.3011    | Traitements   | 190'858.10          |                   | 159'900          |                | 157'540.00          |                   |
| 810.3012    | Salaires du personnel auxiliaire  | 3'941.20            |                   |                  |                | 5'675.25            |                   |
| 810.3030    | Allocations familiales  | 4'285.60            |                   | 3'600            |                | 3'429.04            |                   |
| 810.3030.01 | Contributions AVS, AI et AC   | 12'058.90           |                   | 10'000           |                | 10'140.61           |                   |
| 810.3040    | Caisse de pensions et de prévoyance   | 26'155.80           |                   | 22'500           |                | 21'739.20           |                   |
| 810.3050    | Assurances accidents et maladie   | 2'924.40            |                   | 2'400            |                | 2'514.20            |                   |
| 810.3060    | Frais de déplacements et débours  | 6'145.30            |                   | 4'000            |                | 5'518.20            |                   |
| 810.3101    | Frais de bureau et économat   | 2'614.20            |                   | 3'500            |                | 1'788.25            |                   |
| 810.3102    | Annonces et abonnements journaux  | 1'672.91            |                   | 1'300            |                | 1'099.00            |                   |
| 810.3102.01 | Documentation   | 1'648.60            |                   | 1'000            |                | 1'053.40            |                   |
| 810.3161    | Loyer bureau à la Grenette (MVT)  | 18'000.00           |                   | 16'000           |                | 18'000.00           |                   |
| 810.3161.01 | Loyer espace d'expositions Quai n° 1  | 16'406.00           |                   | 13'600           |                | 9'441.80            |                   |
| 810.3170    | Frais de réceptions et de manifestations  | 2'626.20            |                   | 3'000            |                |                     |                   |
| 810.3181    | Frais d'affranchissements   | 5'272.04            |                   | 1'800            |                | 810.75              |                   |
| 810.3182    | Téléphones  | 3'385.30            |                   | 5'000            |                | 3'077.00            |                   |
| 810.3185    | Prestations de tiers  | 8'071.15            |                   | 58'000           |                | 21'047.80           |                   |
| 810.3193    | Cotisations   | 3'750.00            |                   | 4'500            |                | 3'500.00            |                   |
| 810.4361.01 | Part du personnel à l'assurance accidents non professionnels                                  |                     | 953.50            |                  | 700            |                     | 797.50            |
| <b>814</b>  | <b>SUBVENTIONS ET AIDES DIVERSES</b>  | <b>2'051'357.70</b> |                   | <b>2'016'200</b> |                | <b>1'979'455.05</b> |                   |
| 814.3313    | Amortissement achat de gradins mobiles pour le Théâtre de l'Oriental (3/2004, 9143.800.01)    | 15'500.00           |                   | 15'500           |                | 15'000.00           |                   |
| 814.3315.01 | Amortissement prêt à la Fondation du Septembre musical Montreux-Vevey (compte no 9165.814.01) | 5'000.00            |                   | 5'000            |                | 5'000.00            |                   |

## Commune de Vevey Comptes 2010

|             |   | Comptes 2010 |         | Budget 2010 |         | Comptes 2009 |         |
|-------------|---|--------------|---------|-------------|---------|--------------|---------|
|             |   | Charges      | Revenus | Charges     | Revenus | Charges      | Revenus |
| 814.3315.02 | Amortissement prêt à l'association ATAC (Rocking Chair) (compte no 9165.814.02) | 6'498.10     |         | 8'600       |         | 8'600.00     |         |
| 814.3652    | Université populaire  | 2'000.00     |         | 2'000       |         | 2'000.00     |         |
| 814.3652.02 | Conservatoire de Musique et Ecole de Jazz de Montreux-Vevey-Riviera             | 247'075.95   |         | 230'000     |         | 240'329.55   |         |
| 814.3653    | Aides et subventions à des manifestations culturelles                           | 100'850.00   |         | 100'000     |         | 102'650.00   |         |
| 814.3653.01 | Fonds intercommunal de soutien à la culture                                     | 862'896.00   |         | 855'800     |         | 847'344.00   |         |
| 814.3653.03 | Sociétés de musique   | 48'500.00    |         | 49'500      |         | 48'500.00    |         |
| 814.3653.04 | Orchestre de Ribaupierre  | 5'000.00     |         | 5'000       |         | 5'000.00     |         |
| 814.3653.05 | Fondation du Septembre musical Montreux-Vevey                                   | 30'000.00    |         | 30'000      |         | 25'000.00    |         |
| 814.3653.07 | Frais de salles, soirées de sociétés locales                                    | 60'600.00    |         | 50'000      |         | 73'470.40    |         |
| 814.3653.11 | Choeur d'enfants de Vevey   | 6'000.00     |         | 6'000       |         | 6'000.00     |         |
| 814.3653.12 | Fondation W. Cuendet et Atelier de Saint-Prex                                   | 5'000.00     |         | 5'000       |         | 5'000.00     |         |
| 814.3653.13 | Subside au théâtre de poche de la Grenette                                      | 40'000.00    |         | 40'000      |         | 35'000.00    |         |
| 814.3653.18 | Fondation vaudoise pour le cinéma   | 7'000.00     |         | 7'000       |         | 7'000.00     |         |
| 814.3653.19 | Subsides pour la danse contemporaine  | 22'954.20    |         | 23'000      |         | 20'000.00    |         |
| 814.3653.21 | Expositions et éditions diverses  | 26'197.65    |         | 25'000      |         | 24'983.85    |         |
| 814.3653.24 | Commission romande de diffusion de spectacles (CORODIS)                         | 1'800.00     |         | 1'800       |         | 1'800.00     |         |
| 814.3653.26 | Fondation romande pour la chanson et les musiques actuelles                     | 3'000.00     |         | 3'000       |         | 3'000.00     |         |
| 814.3653.28 | Théâtre-Ensemble Chantier Interdit  | 10'000.00    |         | 10'000      |         | 10'000.00    |         |
| 814.3653.29 | Association Oriental - Vevey  | 215'000.00   |         | 215'000     |         | 215'000.00   |         |
| 814.3653.34 | Rocking Chair - Association ATAC  | 130'000.00   |         | 130'000     |         | 100'000.00   |         |
| 814.3653.35 | La Lanterne Magique   | 2'000.00     |         | 2'000       |         | 2'000.00     |         |
| 814.3653.36 | Association VIBISCUM  | 2'000.00     |         | 2'000       |         | 2'000.00     |         |
| 814.3653.38 | Live in Vevey - Jazz Music  | 20'000.00    |         | 20'000      |         | 20'000.00    |         |
| 814.3653.39 | Festival des Artistes de Rue  | 3'000.00     |         | 3'000       |         | 3'000.00     |         |
| 814.3653.40 | Fête Multiculturelle  | 5'000.00     |         | 5'000       |         | 5'000.00     |         |

## Commune de Vevey Comptes 2010

|               |   | Comptes 2010        |                   | Budget 2010      |                | Comptes 2009        |                   |
|---------------|---|---------------------|-------------------|------------------|----------------|---------------------|-------------------|
|               |   | Charges             | Revenus           | Charges          | Revenus        | Charges             | Revenus           |
| 814.3653.41   | Fondation Vevey Ville d'Images  | 50'000.00           |                   | 50'000           |                | 50'000.00           |                   |
| 814.3653.411  | Fondation Vevey Ville d'Images prise en charge des frais de téléphone | 1'487.10            |                   |                  |                |                     |                   |
| 814.3653.42   | Film Location Riviera   | 10'000.00           |                   | 10'000           |                | 10'000.00           |                   |
| 814.3653.43   | Espace Guinguette   | 10'000.00           |                   | 10'000           |                | 10'000.00           |                   |
| 814.3653.44   | Fête de la musique  | 20'000.00           |                   | 20'000           |                | 20'000.00           |                   |
| 814.3653.45   | AQV - Quartier de la Valsainte  | 5'000.00            |                   | 5'000            |                | 5'000.00            |                   |
| 814.3653.46   | Manifestation PictoBello  | 14'998.70           |                   | 15'000           |                | 14'777.25           |                   |
| 814.3653.47   | Subside à Arts et Lettres pour saison de musique de chambre           | 25'000.00           |                   | 25'000           |                | 25'000.00           |                   |
| 814.3653.48   | Concours Clara Haskil   | 10'000.00           |                   | 10'000           |                | 10'000.00           |                   |
| 814.3653.49   | Montreux Festival du Rire - Volet veveysan                            | 20'000.00           |                   | 20'000           |                |                     |                   |
| 814.3802      | Attribution au fonds de réserve pour achats d'oeuvres d'art           | 2'000.00            |                   | 2'000            |                | 2'000.00            |                   |
| <b>815</b>    | <b>FONDATION DES ARTS ET SPECTACLES</b>                               | <b>335'000.00</b>   |                   | <b>335'000</b>   |                | <b>335'000.00</b>   |                   |
| 815.3653      | Subvention à la Fondation des arts et spectacles                      | 335'000.00          |                   | 335'000          |                | 335'000.00          |                   |
| <b>820</b>    | <b>MUSEES</b>   | <b>3'904'917.89</b> | <b>235'865.10</b> | <b>4'067'000</b> | <b>221'800</b> | <b>3'865'769.31</b> | <b>257'365.35</b> |
| <b>8202</b>   | <b>MUSEE DES BEAUX-ARTS</b>   | <b>1'801'946.83</b> | <b>10'465.10</b>  | <b>1'873'900</b> | <b>3'200</b>   | <b>1'830'418.09</b> | <b>21'601.65</b>  |
| <b>82021</b>  | <b>MUSEE DES BEAUX-ARTS (Exploitation du musée)</b>                   | <b>1'286'806.98</b> | <b>10'465.10</b>  | <b>1'293'900</b> | <b>3'200</b>   | <b>1'262'790.94</b> | <b>21'601.65</b>  |
| 82021.3011    | Traitements du personnel  | 651'895.10          |                   | 643'000          |                | 640'937.10          |                   |
| 82021.3012    | Salaires du personnel auxiliaire                                      | 24'419.85           |                   | 23'000           |                | 83'941.65           |                   |
| 82021.3030    | Allocations familiales  | 14'878.95           |                   | 14'500           |                | 15'480.09           |                   |
| 82021.3030.01 | Contributions AVS, AI et AC   | 41'750.90           |                   | 40'900           |                | 44'906.91           |                   |
| 82021.3040    | Caisse de pensions et de prévoyance                                   | 80'354.45           |                   | 88'200           |                | 106'573.35          |                   |
| 82021.3050    | Assurances accidents et maladie                                       | 10'181.30           |                   | 9'900            |                | 11'297.15           |                   |
| 82021.3060    | Frais de déplacements et débours                                      | 21'707.89           |                   | 14'000           |                | 13'714.40           |                   |

## Commune de Vevey Comptes 2010

|               |  | Comptes 2010 |          | Budget 2010 |         | Comptes 2009 |           |
|---------------|--|--------------|----------|-------------|---------|--------------|-----------|
|               |  | Charges      | Revenus  | Charges     | Revenus | Charges      | Revenus   |
| 82021.3101    | Impressions publicitaires (création nouveau dépliant du musée)                       | 34'159.90    |          | 34'500      |         | 3'878.65     |           |
| 82021.3101.01 | Frais de bureau et économat  | 15'128.05    |          | 15'500      |         | 5'180.70     |           |
| 82021.3102    | Annonces et abonnements journaux   | 905.61       |          | 2'000       |         | 2'141.65     |           |
| 82021.3102.01 | Documentation  | 1'859.36     |          | 2'000       |         | 1'889.45     |           |
| 82021.3113    | Matériel de présentation   | 8'084.27     |          | 9'500       |         | 6'340.05     |           |
| 82021.3113.01 | Achat de mobilier et matériel  | 45'797.00    |          | 46'500      |         | 83'430.05    |           |
| 82021.3119    | Achats pour les collections  | 28'054.70    |          | 58'000      |         | 35'721.46    |           |
| 82021.3161    | Loyers et charges (dépôt passage St-Antoine 7)                                       | 24'561.30    |          | 24'500      |         | 24'947.60    |           |
| 82021.3161.01 | Loyer dépôt des oeuvres à Genève (délocalisation des collections durant les travaux) | 37'390.90    |          | 35'200      |         | 14'087.50    |           |
| 82021.3161.02 | Loyer dépôt mobilier et matériel à Genève  | 18'229.30    |          | 18'300      |         |              |           |
| 82021.3170.01 | Expositions et animation   | 98'357.85    |          | 100'000     |         | 98'675.85    |           |
| 82021.3170.02 | Frais de réceptions et de manifestations   |              |          | 1'000       |         | 838.05       |           |
| 82021.3170.03 | Animations annuelles et ponctuelles  | 2'116.90     |          | 5'000       |         | 3'498.00     |           |
| 82021.3181    | Frais d'affranchissements  | 5'123.15     |          | 5'000       |         | 5'151.45     |           |
| 82021.3182    | Téléphones   | 7'277.55     |          | 6'500       |         | 10'101.65    |           |
| 82021.3182.01 | Frais de gestion du site internet du musée et réactualisation du site                | 27'975.00    |          | 28'200      |         | 4'320.00     |           |
| 82021.3182.02 | Frais d'abonnement au teleréseau   |              |          | 500         |         | 349.80       |           |
| 82021.3183    | Différences de cours pour paiements à l'étranger                                     | 41.50        |          |             |         | 192.28       |           |
| 82021.3185    | Restauration et entretien des collections  | 28'663.00    |          | 29'500      |         | 20'055.35    |           |
| 82021.3186    | Assurances collections et expositions  | 28'297.55    |          | 36'000      |         | 23'420.75    |           |
| 82021.3188    | Frais de déménagement  | 27'825.65    |          |             |         |              |           |
| 82021.3193    | Cotisations  | 1'770.00     |          | 2'700       |         | 1'720.00     |           |
| 82021.4361.01 | Part du personnel à l'assurance accidents non professionnels                         |              | 3'295.20 |             | 3'200   |              | 3'516.80  |
| 82021.4362    | Remboursement de frais   |              | 7'169.90 |             |         |              | 10'284.85 |
| 82021.4363    | Remboursement de dommages  |              |          |             |         |              | 7'800.00  |

## Commune de Vevey Comptes 2010

|               |  | Comptes 2010        |                  | Budget 2010      |               | Comptes 2009        |                  |
|---------------|--|---------------------|------------------|------------------|---------------|---------------------|------------------|
|               |  | Charges             | Revenus          | Charges          | Revenus       | Charges             | Revenus          |
| <b>82022</b>  | <b>BATIMENT MUSEE DES BEAUX-ARTS<br/>(géré par Finances-gérances)</b>                        | <b>515'139.85</b>   |                  | <b>580'000</b>   |               | <b>567'627.15</b>   |                  |
| 82022.3121    | Achats et consommation d'eau   | 372.15              |                  | 1'800            |               | 1'681.65            |                  |
| 82022.3123    | Achats et consommation d'électricité   | 7'940.00            |                  | 30'000           |               | 18'994.05           |                  |
| 82022.3133    | Nettoyages et divers   | 1'036.40            |                  | 3'000            |               | 897.65              |                  |
| 82022.3141    | Entretien courant  | 5'213.25            |                  | 25'000           |               | 27'031.60           |                  |
| 82022.3141.01 | Entretien ascenseur  | 6'390.85            |                  | 5'000            |               | 6'324.90            |                  |
| 82022.3182    | Frais d'abonnement au téléreau   | 354.30              |                  |                  |               |                     |                  |
| 82022.3189    | Surveillance des locaux  | 218.15              |                  |                  |               | 9'962.40            |                  |
| 82022.3189.01 | Nettoyages effectués par des tiers   | 28'374.00           |                  | 45'000           |               | 32'534.90           |                  |
| 82022.3312    | Amortissement transformation du Musée Jenisch<br>(29/86, 9143.53)                            | 240'000.00          |                  | 240'000          |               | 240'000.00          |                  |
| 82022.3312.01 | Amortissement crédit complémentaire<br>transformation du Musée Jenisch (25/88, 9143.53)      | 15'200.00           |                  | 15'200           |               | 15'200.00           |                  |
| 82022.3312.02 | Amortissement remplacement de trois installations<br>de climatisation (17/2005, 9143.262.10) | 13'040.75           |                  | 18'000           |               | 18'000.00           |                  |
| 82022.3909    | Imputation interne d'intérêts pour transformation<br>musée                                   | 185'800.00          |                  | 185'800          |               | 185'800.00          |                  |
| 82022.3909.01 | Imput. interne intérêts crédit compl. transformation<br>Musée Jenisch                        | 11'200.00           |                  | 11'200           |               | 11'200.00           |                  |
| <b>8203</b>   | <b>MUSEE SUISSE DE L'APPAREIL PHOTOGRAPHIQUE</b>   | <b>1'415'552.80</b> | <b>86'543.20</b> | <b>1'491'700</b> | <b>84'700</b> | <b>1'365'196.00</b> | <b>81'220.95</b> |
| <b>82031</b>  | <b>MUSEE SUISSE DE L'APPAREIL PHOTOGRAPHIQUE<br/>(Exploitation du musée)</b>                 | <b>921'859.00</b>   | <b>86'543.20</b> | <b>894'800</b>   | <b>84'700</b> | <b>896'179.95</b>   | <b>81'220.95</b> |
| 82031.3011    | Traitements du personnel   | 487'865.60          |                  | 484'400          |               | 480'912.15          |                  |
| 82031.3012    | Salaires du personnel auxiliaire   | 96'453.80           |                  | 89'500           |               | 74'980.35           |                  |
| 82031.3030    | Allocations familiales   | 12'780.50           |                  | 10'900           |               | 11'548.11           |                  |
| 82031.3030.01 | Contributions AVS, AI et AC  | 36'039.35           |                  | 34'300           |               | 34'149.69           |                  |
| 82031.3040    | Caisse de pensions et de prévoyance  | 75'399.50           |                  | 67'400           |               | 71'917.50           |                  |
| 82031.3050    | Assurances accidents et maladie  | 8'946.55            |                  | 9'100            |               | 8'779.85            |                  |
| 82031.3060    | Frais de déplacements et débours   | 14'244.35           |                  | 8'500            |               | 6'420.30            |                  |

## Commune de Vevey Comptes 2010

|               | Comptes 2010   |           | Budget 2010 |         | Comptes 2009 |           |
|---------------|--|-----------|-------------|---------|--------------|-----------|
|               | Charges  | Revenus   | Charges     | Revenus | Charges      | Revenus   |
| 82031.3101    | Frais de bureau et économat                                    | 8'512.65  | 9'000       |         | 9'301.40     |           |
| 82031.3101.03 | Achat passeports des musées suisses                            | 637.00    | 500         |         | 346.00       |           |
| 82031.3102    | Annonces et abonnements journaux                               | 9'934.75  | 11'000      |         | 8'268.45     |           |
| 82031.3102.01 | Documentation  | 4'394.70  | 4'000       |         | 6'556.95     |           |
| 82031.3102.02 | Impressions publicitaires                                      | 11'189.30 | 13'000      |         | 8'139.95     |           |
| 82031.3102.03 | Participation à des actions promotionnelles                    | 1'000.00  | 1'000       |         | 1'000.00     |           |
| 82031.3113    | Encadrements, matériel divers                                  | 16'365.10 | 16'000      |         | 15'421.70    |           |
| 82031.3113.01 | Achats de mobilier et matériel                                 | 8'020.30  | 8'000       |         | 37'244.70    |           |
| 82031.3119    | Achats pour les collections                                    | 10'394.20 | 15'000      |         | 8'989.30     |           |
| 82031.3151    | Entretien mobilier, machines, matériel et équipement de bureau | 3'389.10  | 3'000       |         | 4'436.25     |           |
| 82031.3161    | Loyers et charges (dépôt passage St-Antoine 7)                 | 22'464.60 | 21'300      |         | 22'790.00    |           |
| 82031.3170    | Expositions  | 30'650.10 | 30'000      |         | 33'881.90    |           |
| 82031.3170.01 | Vernissages  | 3'774.75  | 3'000       |         | 2'646.45     |           |
| 82031.3170.02 | Frais d'animation  | 4'143.40  | 4'000       |         | 5'297.75     |           |
| 82031.3181    | Frais d'affranchissements                                      | 14'708.87 | 16'000      |         | 17'961.30    |           |
| 82031.3182    | Téléphones   | 5'514.15  | 1'500       |         | 5'013.35     |           |
| 82031.3182.01 | Frais de gestion du site internet du musée                     | 5'327.30  | 5'000       |         | 635.00       |           |
| 82031.3185    | Restauration des appareils                                     | 10'000.00 | 10'000      |         |              |           |
| 82031.3186    | Assurances collections et expositions                          | 17'676.10 | 17'200      |         | 17'509.40    |           |
| 82031.3193    | Cotisations  | 2'032.98  | 2'200       |         | 2'032.15     |           |
| 82031.4361    | Allocations de maternité et perte de gain (APG)                |           |             |         |              | 31'828.30 |
| 82031.4361.01 | Part du personnel à l'assurance accidents non professionnels   |           |             |         |              | 2'747.15  |
| 82031.4362    | Remboursement de frais   |           |             |         |              | 1'000     |
| 82031.4362.01 | Finances d'inscriptions aux ateliers                           |           |             |         |              | 22'000    |
| 82031.4392    | Finances d'entrées   |           |             |         |              | 27'000    |
|               |  |           |             |         |              | 25'585.00 |
|               |  |           |             |         |              | 21'060.50 |



## Commune de Vevey Comptes 2010

|               |  | Comptes 2010      |                 | Budget 2010    |              | Comptes 2009      |                 |
|---------------|--|-------------------|-----------------|----------------|--------------|-------------------|-----------------|
|               |  | Charges           | Revenus         | Charges        | Revenus      | Charges           | Revenus         |
| <b>82032</b>  | <b>BATIMENT MUSEE SUISSE DE L'APPAREIL PHOTOGRAPHIQUE (géré par Finances-gérances)</b>                         | <b>493'693.80</b> |                 | <b>596'900</b> |              | <b>469'016.05</b> |                 |
| 82032.3121    | Achats et consommation d'eau   | 380.50            |                 | 500            |              | 476.20            |                 |
| 82032.3123    | Achats et consommation d'électricité   | 14'939.35         |                 | 12'000         |              | 12'555.55         |                 |
| 82032.3133    | Nettoyages et divers   | 791.85            |                 | 1'500          |              | 752.65            |                 |
| 82032.3141    | Entretien courant  | 26'840.05         |                 | 20'000         |              | 19'651.45         |                 |
| 82032.3141.01 | Entretien ascenseur  | 2'401.65          |                 | 3'000          |              | 2'677.25          |                 |
| 82032.3141.31 | Travaux d'entretien spéciaux   | 140'809.25        |                 | 210'000        |              | 83'285.10         |                 |
| 82032.3182    | Téléphones   | 568.60            |                 | 2'100          |              | 397.45            |                 |
| 82032.3189.01 | Nettoyages effectués par des tiers   | 71'420.40         |                 | 70'000         |              | 71'420.40         |                 |
| 82032.3312    | Amort. travaux transformation du Musée Suisse de l'Appareil Photographique (24/87, 9143.67)                    | 100'342.15        |                 | 142'600        |              | 142'600.00        |                 |
| 82032.3312.01 | Amort. travaux d'extension du Musée Suisse de l'Appareil Photographique sur la Grande Place (21/2000, 9143.23) | 24'800.00         |                 | 24'800         |              | 24'800.00         |                 |
| 82032.3909    | Imputation interne intérêts transfert Musée Suisse Appareil Photographique                                     | 110'400.00        |                 | 110'400        |              | 110'400.00        |                 |
| <b>8204</b>   | <b>MUSEE HISTORIQUE DE VEVEY</b>   | <b>429'470.25</b> | <b>8'248.10</b> | <b>441'700</b> | <b>8'500</b> | <b>432'984.35</b> | <b>8'709.25</b> |
| <b>82041</b>  | <b>MUSEE HISTORIQUE DE VEVEY (Exploitation du musée)</b>   | <b>310'930.20</b> | <b>7'371.50</b> | <b>323'600</b> | <b>8'400</b> | <b>315'537.95</b> | <b>8'548.40</b> |
| 82041.3011    | Traitements du personnel   | 161'198.85        |                 | 186'100        |              | 183'454.50        |                 |
| 82041.3012    | Salaires du personnel auxiliaire   | 35'384.25         |                 | 14'000         |              | 14'174.90         |                 |
| 82041.3030    | Allocations familiales   | 4'324.85          |                 | 4'200          |              | 4'160.64          |                 |
| 82041.3030.01 | Contributions AVS, AI et AC  | 12'198.65         |                 | 12'500         |              | 12'304.11         |                 |
| 82041.3040    | Caisse de pensions et de prévoyance  | 22'668.20         |                 | 25'700         |              | 24'943.20         |                 |
| 82041.3050    | Assurances accidents et maladie  | 3'087.70          |                 | 3'500          |              | 3'280.35          |                 |
| 82041.3060    | Frais de déplacements et débours   | 1'840.00          |                 | 2'000          |              | 877.85            |                 |
| 82041.3101    | Frais de bureau et économat  | 562.70            |                 | 2'000          |              | 1'346.75          |                 |
| 82041.3101.01 | Impression de cartes postales  | 3'848.90          |                 | 4'000          |              | 5'100.75          |                 |
| 82041.3102    | Annonces et abonnements journaux   | 2'856.10          |                 | 5'000          |              | 5'196.10          |                 |

## Commune de Vevey Comptes 2010

|               | Comptes 2010   |                   | Budget 2010   |                | Comptes 2009 |                   |               |
|---------------|--|-------------------|---------------|----------------|--------------|-------------------|---------------|
|               | Charges  | Revenus           | Charges       | Revenus        | Charges      | Revenus           |               |
| 82041.3102.01 | Documentation  | 910.10            | 1'000         |                | 1'067.70     |                   |               |
| 82041.3102.02 | Impressions publicitaires  | 5'012.30          | 5'000         |                | 5'811.30     |                   |               |
| 82041.3113    | Encadrements, matériel divers  | 5'045.35          | 5'000         |                | 5'458.25     |                   |               |
| 82041.3113.01 | Achats de mobilier et matériel   | 7'676.45          | 7'600         |                | 2'998.75     |                   |               |
| 82041.3119    | Achats pour les collections  | 8'516.50          | 8'500         |                | 5'958.45     |                   |               |
| 82041.3170    | Expositions et animation   | 15'357.10         | 15'000        |                | 18'323.65    |                   |               |
| 82041.3170.01 | Vernissages  | 1'072.90          | 2'000         |                | 1'235.70     |                   |               |
| 82041.3181    | Frais d'affranchissements  | 805.55            | 1'500         |                | 1'575.05     |                   |               |
| 82041.3182    | Téléphones   | 1'476.25          | 1'500         |                | 1'655.50     |                   |               |
| 82041.3182.01 | Frais de gestion site internet du musée                                    | 2'388.70          | 2'000         |                | 1'395.00     |                   |               |
| 82041.3185    | Restauration des collections   | 4'985.50          | 5'000         |                | 4'992.15     |                   |               |
| 82041.3186    | Assurances collections et expositions                                      | 7'783.30          | 8'500         |                | 8'225.60     |                   |               |
| 82041.3193    | Cotisations  | 1'930.00          | 2'000         |                | 2'001.70     |                   |               |
| 82041.4361.01 | Part du personnel à l'assurance accidents non professionnels               |                   |               |                |              | 985.10            |               |
| 82041.4361.02 | Ristournes d'assurances  |                   |               |                |              | 621.40            |               |
| 82041.4362    | Remboursement de frais   |                   | 3'387.00      |                | 4'500        | 3'941.90          |               |
| 82041.4362.01 | Participation de la Confrérie des Vignerons                                |                   | 3'000.00      |                | 3'000        | 3'000.00          |               |
| <b>82042</b>  | <b>BATIMENT MUSEE HISTORIQUE DE VEVEY<br/>(géré par Finances-gérances)</b> | <b>118'540.05</b> | <b>876.60</b> | <b>118'100</b> | <b>100</b>   | <b>117'446.40</b> | <b>160.85</b> |
| 82042.3011    | Traitements du personnel   | 32'656.00         | 32'700        |                | 32'036.50    |                   |               |
| 82042.3030    | Allocations familiales   | 718.45            | 800           |                | 676.51       |                   |               |
| 82042.3030.01 | Contributions AVS, AI et AC  | 1'982.95          | 2'100         |                | 2'000.84     |                   |               |
| 82042.3040    | Caisse de pensions et de prévoyance  | 4'130.40          | 4'200         |                | 4'023.60     |                   |               |
| 82042.3050    | Assurances accidents et maladie  | 1'682.85          | 1'800         |                | 1'560.80     |                   |               |
| 82042.3123    | Achats et consommation d'électricité                                       | 4'563.30          | 4'000         |                | 3'527.25     |                   |               |
| 82042.3124    | Chauffage  | 5'924.80          | 6'500         |                | 4'800.00     |                   |               |
| 82042.3133    | Nettoyages et divers   | 3'489.35          | 1'000         |                | 3'898.00     |                   |               |
| 82042.3141    | Entretien courant  | 3'391.95          | 5'000         |                | 4'922.90     |                   |               |
| 82042.3161    | Loyer  | 60'000.00         | 60'000        |                | 60'000.00    |                   |               |

## Commune de Vevey Comptes 2010

|               |  | Comptes 2010      |                   | Budget 2010    |                | Comptes 2009      |                   |
|---------------|--|-------------------|-------------------|----------------|----------------|-------------------|-------------------|
|               |  | Charges           | Revenus           | Charges        | Revenus        | Charges           | Revenus           |
| 82042.4361.01 | Part du personnel à l'assurance accidents non professionnels |                   | 160.60            |                | 100            |                   | 160.85            |
| 82042.4361.02 | Ristournes d'assurances                                      |                   | 716.00            |                |                |                   |                   |
| <b>8205</b>   | <b>CABINET DES ESTAMPES</b>                                  | <b>257'948.01</b> | <b>130'608.70</b> | <b>259'700</b> | <b>125'400</b> | <b>237'170.87</b> | <b>145'833.50</b> |
| 8205.3011     | Traitements  | 98'735.00         |                   | 97'500         |                | 93'596.00         |                   |
| 8205.3012     | Salaires du personnel temporaire                             | 23'241.10         |                   | 25'000         |                | 18'413.55         |                   |
| 8205.3030     | Allocations familiales                                       | 2'683.45          |                   | 2'200          |                | 2'352.27          |                   |
| 8205.3030.01  | Contributions AVS, AI et AC                                  | 7'554.45          |                   | 7'100          |                | 6'956.33          |                   |
| 8205.3040     | Caisse de pensions et de prévoyance                          | 13'780.50         |                   | 13'600         |                | 13'000.00         |                   |
| 8205.3050     | Assurances accidents et maladie                              | 1'922.55          |                   | 2'000          |                | 1'620.60          |                   |
| 8205.3060     | Frais de déplacements et débours                             | 5'446.80          |                   | 5'000          |                | 4'821.10          |                   |
| 8205.3101     | Impressions publicitaires                                    | 7'101.40          |                   | 6'500          |                | 3'483.05          |                   |
| 8205.3101.01  | Frais de bureau et économat                                  | 2'711.20          |                   | 3'000          |                | 2'997.70          |                   |
| 8205.3102     | Annonces et abonnements journaux                             |                   |                   | 1'000          |                | 1'205.10          |                   |
| 8205.3102.01  | Documentation  | 449.35            |                   | 1'000          |                | 1'105.20          |                   |
| 8205.3102.02  | Photographies d'archives et dossiers de presse               | 1'484.90          |                   | 2'000          |                |                   |                   |
| 8205.3113     | Matériel de présentation                                     | 5'277.30          |                   | 6'500          |                | 9'432.75          |                   |
| 8205.3113.01  | Achats de mobilier et d'équipement informatique              | 40'650.00         |                   | 41'000         |                | 7'598.70          |                   |
| 8205.3119     | Achats pour collections et musées                            | 10'722.40         |                   | 10'000         |                | 15'992.17         |                   |
| 8205.3170     | Vernissages  |                   |                   | 1'000          |                | 3'850.65          |                   |
| 8205.3170.01  | Expositions et animation                                     | 31'886.85         |                   | 30'000         |                | 41'299.25         |                   |
| 8205.3181     | Frais d'affranchissements                                    | 1'926.85          |                   | 2'000          |                | 3'961.70          |                   |
| 8205.3182     | Téléphones   | 1'059.25          |                   | 2'000          |                | 4'161.60          |                   |
| 8205.3193     | Cotisations  | 1'314.66          |                   | 1'300          |                | 1'323.15          |                   |
| 8205.4361     | Allocations de maternité et perte de gain (APG)              |                   |                   |                |                |                   | 20'370.10         |
| 8205.4361.01  | Part du personnel à l'assurance accidents non professionnels |                   | 608.70            |                | 400            |                   | 463.40            |
| 8205.4513     | Participation de l'Etat                                      |                   | 130'000.00        |                | 125'000        |                   | 125'000.00        |

## Commune de Vevey Comptes 2010

|             |   | Comptes 2010      |                   | Budget 2010    |               | Comptes 2009      |                  |
|-------------|---|-------------------|-------------------|----------------|---------------|-------------------|------------------|
|             |   | Charges           | Revenus           | Charges        | Revenus       | Charges           | Revenus          |
| <b>831</b>  | <b>BIBLIOTHEQUE-MEDIATHEQUE MUNICIPALE</b>  | <b>695'998.53</b> | <b>107'275.65</b> | <b>736'100</b> | <b>88'900</b> | <b>710'491.93</b> | <b>96'752.45</b> |
| 831.3011    | Traitements   | 338'101.85        |                   | 337'600        |               | 327'094.65        |                  |
| 831.3012    | Salaires du personnel temporaire  | 33'923.80         |                   | 27'200         |               | 45'296.20         |                  |
| 831.3030    | Allocations familiales  | 8'184.55          |                   | 7'600          |               | 7'826.47          |                  |
| 831.3030.01 | Contributions AVS, AI et AC   | 22'044.40         |                   | 23'500         |               | 23'144.43         |                  |
| 831.3040    | Caisse de pensions et de prévoyance   | 45'055.70         |                   | 45'100         |               | 43'748.45         |                  |
| 831.3050    | Assurances accidents et maladie   | 6'207.35          |                   | 6'900          |               | 6'413.90          |                  |
| 831.3060    | Frais de déplacements et débours  | 86.40             |                   | 500            |               | 30.30             |                  |
| 831.3101    | Frais de bureau et économat   | 10'844.35         |                   | 13'900         |               | 13'554.75         |                  |
| 831.3102    | Achats de livres et de disques  | 72'655.38         |                   | 70'000         |               | 70'078.31         |                  |
| 831.3102.01 | Reliure et équipement de livres   | 7'137.80          |                   | 8'000          |               | 6'890.32          |                  |
| 831.3111    | Achats mobilier, machines et matériel   | 4'356.15          |                   | 21'000         |               | 22'946.05         |                  |
| 831.3111.01 | Frais photocopieuse   | 1'161.85          |                   | 1'500          |               | 984.25            |                  |
| 831.3123    | Achats et consommation d'électricité  |                   |                   | 19'000         |               | 2'280.00          |                  |
| 831.3124    | Achats et consommation de combustibles  |                   |                   | 9'000          |               | 5'348.65          |                  |
| 831.3133    | Nettoyages et divers  | 3'301.05          |                   | 2'500          |               | 6'128.50          |                  |
| 831.3141    | Entretien courant   | 6'016.00          |                   | 5'000          |               | 742.60            |                  |
| 831.3170    | Réceptions et conférences   | 23'715.00         |                   | 24'000         |               | 15'880.05         |                  |
| 831.3181    | Frais d'affranchissements   | 5'605.75          |                   | 5'500          |               | 4'957.20          |                  |
| 831.3182    | Téléphones  | 956.15            |                   | 2'000          |               | 961.85            |                  |
| 831.3193    | Cotisations   | 945.00            |                   | 600            |               | 485.00            |                  |
| 831.3312    | Amort. travaux de transfert de la Bibliothèque au Quai Perdonnet 33-34 (29/2004, 9143.831.01)     | 89'700.00         |                   | 89'700         |               | 89'700.00         |                  |
| 831.3312.01 | Amort. crédit supplémentaire pour transfert Bibliothèque au Quai perdonnet (10/2007, 9143.831.01) | 16'000.00         |                   | 16'000         |               | 16'000.00         |                  |
| 831.4271    | Loyer Café Littéraire   |                   | 23'400.00         |                | 24'800        |                   | 23'400.00        |
| 831.4361    | Allocations de maternité et perte de gain (APG)   |                   | 11'473.75         |                |               |                   | 16'046.55        |

## Commune de Vevey Comptes 2010

|             |  | Comptes 2010      |                  | Budget 2010    |              | Comptes 2009      |                  |
|-------------|--|-------------------|------------------|----------------|--------------|-------------------|------------------|
|             |  | Charges           | Revenus          | Charges        | Revenus      | Charges           | Revenus          |
| 831.4361.01 | Part du personnel à l'assurance accidents non professionnels   |                   | 1'718.95         |                | 1'700        |                   | 1'745.35         |
| 831.4361.02 | Ristournes d'assurances  |                   | 12'874.90        |                |              |                   |                  |
| 831.4362    | Remboursement de frais   |                   |                  |                | 2'400        |                   | 105.00           |
| 831.4362.01 | Participation de tiers   |                   | 36'874.95        |                | 35'000       |                   | 33'411.10        |
| 831.4392    | Finances d'inscription et recettes diverses  |                   | 20'933.10        |                | 25'000       |                   | 22'044.45        |
| <b>841</b>  | <b>EGLISE EVANGELIQUE REFORMEE</b>   | <b>276'285.25</b> | <b>19'127.90</b> | <b>289'800</b> | <b>9'100</b> | <b>360'201.00</b> | <b>21'098.05</b> |
| 841.3011    | Traitements organistes et préposés aux temples   | 153'478.65        |                  | 153'300        |              | 150'691.35        |                  |
| 841.3012    | Salaires du personnel temporaire   | 3'350.00          |                  | 5'000          |              | 3'050.00          |                  |
| 841.3030    | Allocations familiales   | 3'450.25          |                  | 3'500          |              | 3'205.75          |                  |
| 841.3030.01 | Contributions AVS, AI et AC  | 9'731.40          |                  | 10'500         |              | 9'480.20          |                  |
| 841.3040    | Caisse de pensions et de prévoyance  | 20'377.20         |                  | 20'600         |              | 19'899.60         |                  |
| 841.3050    | Assurances accidents et maladie  | 2'309.75          |                  | 2'700          |              | 2'345.10          |                  |
| 841.3113    | Achat mobilier et matériel   |                   |                  | 1'000          |              | 1'263.40          |                  |
| 841.3121    | Achats et consommation d'eau   | 179.85            |                  | 200            |              | 177.60            |                  |
| 841.3123    | Achats et consommation d'électricité   | 49'102.45         |                  | 60'000         |              | 45'981.05         |                  |
| 841.3131    | Frais de culte   | 2'395.70          |                  | 2'100          |              | 1'443.35          |                  |
| 841.3133    | Nettoyages et divers   | 363.60            |                  | 1'500          |              | 3'774.35          |                  |
| 841.3141.01 | Entretien courant  | 24'057.25         |                  | 19'000         |              | 52'384.95         |                  |
| 841.3141.02 | Entretien monte-charge temple de St-Martin   | 574.50            |                  | 500            |              | 570.15            |                  |
| 841.3141.31 | Travaux d'entretien spéciaux   |                   |                  |                |              | 59'000.00         |                  |
| 841.3153    | Entretien mobilier et matériel   |                   |                  | 3'000          |              |                   |                  |
| 841.3652    | Participation Eglise évangélique de langue allemande   | 6'240.50          |                  | 6'900          |              | 6'540.15          |                  |
| 841.3652.01 | Participation aux frais du lieu de culte de la Communauté israélite de Lausanne et du Canton de Vaud | 674.15            |                  |                |              | 394.00            |                  |
| 841.4232    | Loyers pour antennes de téléphonie mobile  |                   | 10'000.00        |                |              |                   | 8'000.00         |
| 841.4356    | Frais facturés à des tiers   |                   | 4'450.00         |                | 5'000        |                   | 8'435.00         |

## Commune de Vevey Comptes 2010

|             |   | Comptes 2010 |                   | Budget 2010 |                | Comptes 2009 |                   |
|-------------|---|--------------|-------------------|-------------|----------------|--------------|-------------------|
|             |   | Charges      | Revenus           | Charges     | Revenus        | Charges      | Revenus           |
| 841.4361.01 | Part du personnel à l'assurance accidents non professionnels                                      |              | 767.90            |             | 800            |              | 753.05            |
| 841.4362    | Remboursement de frais  |              | 3'600.00          |             | 3'000          |              | 3'600.00          |
| 841.4652    | Revenus de la fondation Ronjat  |              | 310.00            |             | 300            |              | 310.00            |
| <b>842</b>  | <b>EGLISE CATHOLIQUE ROMAINE</b>  |              | <b>394'225.00</b> |             | <b>309'900</b> |              | <b>206'477.00</b> |
| 842.3312    | Amort. travaux réfection de la flèche et du clocher de l'église Notre-Dame (30/2004, 9143.100)    | 55'000.00    |                   | 55'000      |                | 55'000.00    |                   |
| 842.3312.01 | Amort. travaux réfection 2ème et 3ème étapes Eglise Notre-Dame de Vevey (14/2009, 9143.100.02)    | 98'300.00    |                   | 98'300      |                |              |                   |
| 842.3312.02 | Amortissement crédit d'études travaux 2ème étape de l'Eglise de Notre-Dame (01/2007, 9143.100.01) | 84'325.00    |                   |             |                |              |                   |
| 842.3652    | Participation Paroisse Notre-Dame   | 87'600.00    |                   | 87'600      |                | 90'477.00    |                   |
| 842.3652.01 | Participation Paroisse St-Jean  | 69'000.00    |                   | 69'000      |                | 61'000.00    |                   |

## Commune de Vevey Comptes 2010

|             |   | Comptes 2010        |                   | Budget 2010      |                | Comptes 2009        |                   |
|-------------|---|---------------------|-------------------|------------------|----------------|---------------------|-------------------|
|             |   | Charges             | Revenus           | Charges          | Revenus        | Charges             | Revenus           |
| <b>9</b>    | <b>ANIMATIONS SPORT ET JEUNESSE</b>   | <b>2'465'048.03</b> | <b>557'754.85</b> | <b>2'679'400</b> | <b>565'000</b> | <b>2'321'795.46</b> | <b>554'543.00</b> |
| <b>951</b>  | <b>ANIMATION SPORTIVE</b>   | <b>1'179'443.10</b> | <b>145'220.85</b> | <b>1'243'500</b> | <b>148'200</b> | <b>1'094'230.83</b> | <b>157'840.85</b> |
| 951.3011    | Traitements   | 186'121.00          |                   | 198'400          |                | 187'542.00          |                   |
| 951.3012    | Salaires du personnel auxiliaire  | 5'859.15            |                   | 7'000            |                | 7'021.65            |                   |
| 951.3020.01 | Traitements spéciaux - activités sportives  | 59'717.55           |                   | 82'000           |                | 77'723.70           |                   |
| 951.3030    | Allocations familiales  | 4'799.85            |                   | 4'900            |                | 4'867.92            |                   |
| 951.3030.01 | Contributions AVS, AI et AC   | 13'062.80           |                   | 15'100           |                | 14'395.63           |                   |
| 951.3040    | Caisse de pensions et de prévoyance   | 26'496.00           |                   | 28'400           |                | 26'219.40           |                   |
| 951.3050    | Assurances accidents et maladie   | 2'968.95            |                   | 3'600            |                | 3'248.65            |                   |
| 951.3060    | Frais de déplacements et débours  | 3'762.29            |                   | 3'800            |                | 5'507.80            |                   |
| 951.3101    | Frais de bureau et économat   | 3'828.70            |                   | 2'700            |                | 3'160.00            |                   |
| 951.3101.01 | Frais d'impression du matériel de promotion   | 538.00              |                   | 2'000            |                | 799.30              |                   |
| 951.3102    | Annonces et abonnements journaux  | 3'014.25            |                   | 2'800            |                | 1'789.13            |                   |
| 951.3102.01 | Documentation   | 856.99              |                   | 600              |                | 459.65              |                   |
| 951.3114    | Achats matériel et fournitures  | 63'833.40           |                   | 64'000           |                | 33'992.25           |                   |
| 951.3116    | Achats d'équipements pour installations sportives   | 12'933.00           |                   | 13'000           |                | 13'097.55           |                   |
| 951.3135    | Fournitures pour activités sportives  | 13'125.75           |                   | 13'000           |                | 10'818.30           |                   |
| 951.3151    | Entretien mobilier et matériel  | 6'035.60            |                   | 6'000            |                | 2'974.60            |                   |
| 951.3156    | Entretien mobilier et matériel salles de gymnastique et divers                                    | 56'594.45           |                   | 54'000           |                | 52'672.30           |                   |
| 951.3161    | Location installations sportives extérieures  | 115'359.90          |                   | 102'000          |                | 47'658.10           |                   |
| 951.3181    | Frais d'affranchissements   | 4'516.87            |                   | 6'000            |                | 7'332.50            |                   |
| 951.3182    | Téléphones  | 1'518.95            |                   | 3'200            |                | 1'346.65            |                   |
| 951.3186    | Assurances de tiers, choses et RC   |                     |                   |                  |                | 1'054.20            |                   |
| 951.3188    | Frais de transports activités sportives   | 4'392.65            |                   | 4'800            |                | 5'266.25            |                   |
| 951.3193    | Cotisations   | 2'640.00            |                   | 2'900            |                | 3'050.00            |                   |
| 951.3315.01 | Amort. travaux de renouvellement des installations mécaniques des Pléiades (23/2001, 9165.150.01) | 128'852.00          |                   | 127'600          |                | 127'600.00          |                   |

## Commune de Vevey Comptes 2010

|             |  | Comptes 2010 |           | Budget 2010 |         | Comptes 2009 |           |
|-------------|--|--------------|-----------|-------------|---------|--------------|-----------|
|             |  | Charges      | Revenus   | Charges     | Revenus | Charges      | Revenus   |
| 951.3653    | Animation sportive   | 26'791.75    |           | 26'000      |         | 22'019.10    |           |
| 951.3653.01 | Associations sportives - Promotion du sport                  | 95'670.65    |           | 96'000      |         | 98'436.70    |           |
| 951.3653.04 | Pistes de fond des Pléiades                                  | 4'006.60     |           | 5'000       |         | 5'445.05     |           |
| 951.3653.05 | Fonds régional d'aide aux jeunes sportifs                    | 111'457.40   |           | 113'400     |         | 109'448.60   |           |
| 951.3653.06 | Fonds régional d'aide aux sociétés de sauvetage              | 8'988.50     |           | 9'100       |         | 8'826.50     |           |
| 951.3653.07 | Couverture déficit des remontées mécaniques des Pléiades     | 72'944.80    |           | 89'200      |         | 72'432.80    |           |
| 951.3653.10 | Patinoire de la Grande-Place                                 | 50'000.00    |           | 50'000      |         | 50'000.00    |           |
| 951.3653.12 | Soutien à des événements sportifs populaires                 | 9'500.00     |           | 20'000      |         | 12'280.00    |           |
| 951.3659    | Aides et subventions à des manifestations sportives          | 61'105.30    |           | 60'000      |         | 55'392.70    |           |
| 951.3663    | Organisation camps de vacances                               | 18'150.00    |           | 27'000      |         | 20'351.85    |           |
| 951.4271    | Location salles de gymnastique aux sociétés sportives        |              | 71'021.00 |             | 70'000  |              | 80'740.00 |
| 951.4356    | Facturation de services à des tiers                          |              | 5'000.00  |             | 5'800   |              | 5'109.20  |
| 951.4361.01 | Part du personnel à l'assurance accidents non professionnels |              | 916.50    |             | 900     |              | 958.25    |
| 951.4512    | Subsides cantonaux pour les activités sportives              |              | 34'064.50 |             | 33'000  |              | 36'523.40 |
| 951.4523    | Participations de communes aux frais des camps de vacances   |              | 1'895.85  |             | 1'500   |              | 1'895.00  |
| 951.4652    | Participations de tiers                                      |              | 8'923.00  |             | 7'000   |              | 8'645.00  |
| 951.4653    | Participation de tiers aux camps de vacances                 |              | 23'400.00 |             | 30'000  |              | 23'970.00 |



## Commune de Vevey Comptes 2010

|              |  | Comptes 2010        |                   | Budget 2010      |                | Comptes 2009        |                   |
|--------------|--|---------------------|-------------------|------------------|----------------|---------------------|-------------------|
|              |  | Charges             | Revenus           | Charges          | Revenus        | Charges             | Revenus           |
| <b>952</b>   | <b>ANIMATION DE JEUNESSE</b>                                   | <b>1'285'604.93</b> | <b>412'534.00</b> | <b>1'435'900</b> | <b>416'800</b> | <b>1'227'564.63</b> | <b>396'702.15</b> |
| <b>9521</b>  | <b>DELEGUE JEUNESSE - ADMINISTRATION</b>                       | <b>331'026.43</b>   | <b>21'453.70</b>  | <b>387'600</b>   | <b>17'800</b>  | <b>312'020.20</b>   | <b>16'849.05</b>  |
| 9521.3011    | Traitements  | 161'801.20          |                   | 162'000          |                | 160'056.95          |                   |
| 9521.3012    | Salaires du personnel auxiliaire                               | 14'983.40           |                   | 29'600           |                | 12'863.60           |                   |
| 9521.3030    | Allocations familiales   | 3'845.65            |                   | 3'700            |                | 3'499.83            |                   |
| 9521.3030.01 | Contributions AVS, AI et AC                                    | 10'997.30           |                   | 12'000           |                | 10'349.72           |                   |
| 9521.3040    | Caisse de pensions et de prévoyance                            | 22'303.80           |                   | 22'500           |                | 21'731.40           |                   |
| 9521.3050    | Assurances accidents et maladie                                | 3'079.35            |                   | 3'300            |                | 2'965.60            |                   |
| 9521.3060    | Frais de déplacements et débours                               | 595.90              |                   | 600              |                | 711.75              |                   |
| 9521.3101    | Frais de bureau et économat                                    | 1'664.35            |                   | 2'800            |                | 2'090.85            |                   |
| 9521.3102    | Livres, journaux, documentation et frais d'annonces            | 555.00              |                   | 900              |                | 477.00              |                   |
| 9521.3102.01 | Annuaire des sociétés locales                                  | 4'924.10            |                   | 4'900            |                | 4'751.05            |                   |
| 9521.3113    | Achats mobilier et matériel                                    | 18'732.88           |                   | 19'000           |                | 70.00               |                   |
| 9521.3133    | Nettoyage et divers  | 1'136.50            |                   | 1'000            |                |                     |                   |
| 9521.3153    | Entretien mobilier et matériel                                 |                     |                   | 800              |                | 76.00               |                   |
| 9521.3181    | Frais d'affranchissements                                      | 1'271.45            |                   | 1'500            |                | 1'352.25            |                   |
| 9521.3182    | Téléphones   | 1'449.30            |                   | 2'900            |                | 1'339.75            |                   |
| 9521.3189    | Frais divers, mandats exécutés par tiers                       | 11'471.20           |                   | 13'000           |                | 11'033.20           |                   |
| 9521.3193    | Cotisations  | 460.00              |                   | 800              |                | 510.00              |                   |
| 9521.3653    | Frais d'animation  | 33'510.35           |                   | 48'800           |                | 37'278.25           |                   |
| 9521.3653.01 | Subventions à organisations de jeunesse                        | 3'520.00            |                   | 5'000            |                | 5'430.00            |                   |
| 9521.3653.02 | Soutiens pour des événements culturels                         | 4'500.00            |                   | 15'000           |                | 4'584.10            |                   |
| 9521.3653.03 | Subvention Animation-Jeu de Vevey                              | 20'000.00           |                   | 20'000           |                | 20'000.00           |                   |
| 9521.3653.04 | Animation Quartier Général-Guisan                              | 224.70              |                   | 7'500            |                | 848.90              |                   |
| 9521.3653.05 | Subvention Association Tremplin Animation quartier Place Robin | 10'000.00           |                   | 10'000           |                | 10'000.00           |                   |
| 9521.4361    | Allocations de maternité et perte de gain (APG)                |                     | 7'650.00          |                  | 4'000          |                     | 3'825.00          |

## Commune de Vevey Comptes 2010

|              |   | Comptes 2010      |                 | Budget 2010    |              | Comptes 2009      |                 |
|--------------|---|-------------------|-----------------|----------------|--------------|-------------------|-----------------|
|              |   | Charges           | Revenus         | Charges        | Revenus      | Charges           | Revenus         |
| 9521.4361.01 | Part du personnel à l'assurance accidents non professionnels                  |                   | 882.20          |                | 900          |                   | 824.05          |
| 9521.4361.02 | Ristournes d'assurances   |                   | 121.50          |                |              |                   |                 |
| 9521.4362    | Remboursement de frais  |                   |                 |                | 100          |                   |                 |
| 9521.4901    | Imputation interne frais de personnel   |                   | 12'800.00       |                | 12'800       |                   | 12'200.00       |
| <b>9522</b>  | <b>EQUINOX</b>  | <b>271'923.45</b> | <b>7'335.40</b> | <b>324'100</b> | <b>4'800</b> | <b>256'343.03</b> | <b>7'615.30</b> |
| 9522.3011    | Traitements   | 162'770.85        |                 | 197'000        |              | 150'592.65        |                 |
| 9522.3012    | Salaires du personnel auxiliaire  | 2'921.45          |                 | 4'000          |              | 3'588.45          |                 |
| 9522.3030    | Allocations familiales  | 3'634.85          |                 | 4'500          |              | 3'237.88          |                 |
| 9522.3030.01 | Contributions AVS, AI et AC   | 10'131.50         |                 | 12'500         |              | 9'575.32          |                 |
| 9522.3040    | Caisse de pensions et de prévoyance   | 21'536.40         |                 | 26'800         |              | 19'869.80         |                 |
| 9522.3050    | Assurances accidents et maladie   | 2'543.25          |                 | 3'400          |              | 2'460.25          |                 |
| 9522.3060    | Frais de déplacements et débours  | 835.05            |                 | 600            |              | 807.35            |                 |
| 9522.3101    | Frais de bureau et économat   | 4'698.40          |                 | 5'700          |              | 5'068.35          |                 |
| 9522.3102    | Livres, journaux, documentation et frais d'annonces                           | 78.20             |                 | 200            |              | 151.25            |                 |
| 9522.3113    | Achats mobilier et matériel   | 2'531.50          |                 | 9'500          |              | 2'169.65          |                 |
| 9522.3122    | Achats et consommation de gaz   | 23'929.35         |                 | 16'500         |              | 20'970.25         |                 |
| 9522.3131    | Achats de marchandises  | 1'535.05          |                 | 1'500          |              | 1'811.58          |                 |
| 9522.3133    | Nettoyages et divers  |                   |                 |                |              | 494.15            |                 |
| 9522.3151    | Entretien matériel informatique   |                   |                 | 1'000          |              | 76.00             |                 |
| 9522.3153    | Entretien mobilier et matériel  | 1'506.60          |                 | 2'300          |              | 1'666.55          |                 |
| 9522.3181    | Frais d'affranchissements   | 2'873.30          |                 | 3'000          |              | 2'248.35          |                 |
| 9522.3182    | Téléphones  | 1'754.25          |                 | 3'800          |              | 2'063.15          |                 |
| 9522.3185    | Honoraires de supervision   | 1'350.00          |                 | 1'800          |              |                   |                 |
| 9522.3186    | Primes d'assurances de tiers, choses, RC                                      | 997.50            |                 | 1'100          |              | 997.50            |                 |
| 9522.3191    | Impôts et taxes   | 295.00            |                 | 300            |              | 295.00            |                 |
| 9522.3193    | Cotisations diverses  | 150.00            |                 | 200            |              | 170.00            |                 |
| 9522.3312    | Amort. frais transfert Maison des Jeunes à la Grande Place 5 (27/94, 9143.04) | 17'400.00         |                 | 17'400         |              | 17'400.00         |                 |

## Commune de Vevey Comptes 2010

|              |  | Comptes 2010      |                   | Budget 2010    |                | Comptes 2009      |                   |
|--------------|--|-------------------|-------------------|----------------|----------------|-------------------|-------------------|
|              |  | Charges           | Revenus           | Charges        | Revenus        | Charges           | Revenus           |
| 9522.3653    | Frais d'animation  | 8'450.95          |                   | 11'000         |                | 10'629.55         |                   |
| 9522.4359    | Produits des ventes  |                   | 1'817.85          |                | 1'700          |                   | 2'044.50          |
| 9522.4361.01 | Part du personnel à l'assurance accidents non professionnels |                   | 799.85            |                | 900            |                   | 757.30            |
| 9522.4362    | Remboursement de frais                                       |                   | 4'717.70          |                | 2'200          |                   | 4'813.50          |
| <b>9523</b>  | <b>GINKGO</b>  | <b>576'676.40</b> | <b>277'766.25</b> | <b>608'300</b> | <b>278'300</b> | <b>555'549.80</b> | <b>268'586.20</b> |
| 9523.3011    | Traitements  | 396'493.95        |                   | 394'200        |                | 385'929.75        |                   |
| 9523.3012    | Salaires du personnel auxiliaire                             | 25'547.05         |                   | 35'600         |                | 15'066.40         |                   |
| 9523.3030    | Allocations familiales                                       | 9'644.90          |                   | 9'300          |                | 8'781.36          |                   |
| 9523.3030.01 | Contributions AVS, AI et AC                                  | 26'216.75         |                   | 27'100         |                | 24'903.69         |                   |
| 9523.3040    | Caisse de pensions et de prévoyance                          | 54'336.00         |                   | 54'700         |                | 52'818.00         |                   |
| 9523.3050    | Assurances accidents et maladie                              | 6'514.80          |                   | 6'400          |                | 6'380.85          |                   |
| 9523.3060    | Frais de déplacements et débours                             | 381.35            |                   | 1'600          |                | 698.75            |                   |
| 9523.3101    | Frais de bureau et économat                                  | 1'630.05          |                   | 4'800          |                | 2'436.60          |                   |
| 9523.3102    | Livres, journaux, documentation et frais d'annonces          | 908.95            |                   | 1'900          |                | 1'168.15          |                   |
| 9523.3113    | Achat mobilier et matériel                                   | 957.35            |                   | 5'000          |                | 1'101.00          |                   |
| 9523.3133    | Nettoyages et divers   | 198.25            |                   | 500            |                | 720.70            |                   |
| 9523.3153    | Entretien mobilier et matériel                               | 193.70            |                   | 900            |                |                   |                   |
| 9523.3181    | Frais d'affranchissements                                    | 1'140.30          |                   | 1'200          |                | 1'235.00          |                   |
| 9523.3182    | Téléphones   | 3'837.50          |                   | 7'000          |                | 4'109.60          |                   |
| 9523.3185    | Honoraires de supervision                                    | 1'600.00          |                   | 3'200          |                | 2'240.00          |                   |
| 9523.3189    | Frais divers, mandats exécutés par tiers                     |                   |                   | 2'500          |                |                   |                   |
| 9523.3193    | Cotisations  | 200.00            |                   | 400            |                | 250.00            |                   |
| 9523.3653    | Frais d'accompagnement travail proximité                     | 3'149.30          |                   | 4'000          |                | 2'782.10          |                   |
| 9523.3653.01 | Programme Ginkgo   | 43'726.20         |                   | 48'000         |                | 44'927.85         |                   |
| 9523.4361    | Allocations de maternité et perte de gain (APG)              |                   | 14'400.00         |                | 8'000          |                   |                   |
| 9523.4361.01 | Part du personnel à l'assurance accidents non professionnels |                   | 2'086.25          |                | 2'300          |                   | 1'989.80          |
| 9523.4362    | Remboursement de frais                                       |                   | 261'280.00        |                | 268'000        |                   | 266'596.40        |

## Commune de Vevey Comptes 2010

|              |  | Comptes 2010      |                   | Budget 2010    |                | Comptes 2009      |                   |
|--------------|--|-------------------|-------------------|----------------|----------------|-------------------|-------------------|
|              |  | Charges           | Revenus           | Charges        | Revenus        | Charges           | Revenus           |
| <b>9524</b>  | <b>CERCLE DE CORSIER</b>                                     | <b>105'978.65</b> | <b>105'978.65</b> | <b>115'900</b> | <b>115'900</b> | <b>103'651.60</b> | <b>103'651.60</b> |
| 9524.3011    | Traitements  | 59'350.20         |                   | 58'800         |                | 57'522.60         |                   |
| 9524.3012    | Salaires du personnel auxiliaire                             | 1'040.00          |                   | 2'500          |                | 2'129.20          |                   |
| 9524.3030    | Allocations familiales                                       | 1'305.70          |                   | 1'300          |                | 1'207.90          |                   |
| 9524.3030.01 | Contributions AVS, AI et AC                                  | 3'537.70          |                   | 3'900          |                | 3'572.35          |                   |
| 9524.3040    | Caisse de pensions et de prévoyance                          | 8'182.80          |                   | 8'200          |                | 8'100.00          |                   |
| 9524.3050    | Assurances accidents et maladie                              | 849.80            |                   | 900            |                | 878.85            |                   |
| 9524.3060    | Frais de déplacements et débours                             | 583.05            |                   | 900            |                | 692.75            |                   |
| 9524.3091    | Frais de formation du personnel                              |                   |                   | 600            |                | 960.00            |                   |
| 9524.3101    | Frais de bureau et économat                                  | 408.30            |                   | 1'000          |                | 907.55            |                   |
| 9524.3101.01 | Frais du matériel de promotion                               | 643.10            |                   | 2'500          |                | 2'525.10          |                   |
| 9524.3102    | Livres, journaux, documentation et frais d'annonces          | 291.80            |                   | 500            |                | 96.00             |                   |
| 9524.3113    | Achat mobilier et matériel                                   | 4'724.30          |                   | 5'000          |                | 4'494.60          |                   |
| 9524.3151    | Entretien matériel informatique                              |                   |                   | 500            |                | 128.95            |                   |
| 9524.3153    | Entretien mobilier et matériel                               | 255.40            |                   | 500            |                | 12.00             |                   |
| 9524.3181    | Frais d'affranchissements                                    | 1'061.60          |                   | 1'000          |                | 172.50            |                   |
| 9524.3182    | Téléphones   | 550.45            |                   | 1'500          |                | 592.55            |                   |
| 9524.3193    | Cotisations  | 100.00            |                   | 500            |                | 150.00            |                   |
| 9524.3653    | Frais d'animation  | 6'244.45          |                   | 8'000          |                | 4'607.70          |                   |
| 9524.3653.01 | Subventions  | 2'050.00          |                   | 3'000          |                | 701.00            |                   |
| 9524.3901    | Imputation interne frais de personnel                        | 14'800.00         |                   | 14'800         |                | 14'200.00         |                   |
| 9524.4361.01 | Part du personnel à l'assurance accidents non professionnels |                   | 287.95            |                | 200            |                   | 287.30            |
| 9524.4361.02 | Ristournes d'assurances                                      |                   | 1'760.00          |                |                |                   |                   |
| 9524.4362    | Remboursement de frais                                       |                   | 103'930.70        |                | 115'700        |                   | 103'364.30        |

## **II. TABLEAUX DES CHARGES ET DES REVENUS**



# Commune de Vevey    Comptes 2010    Charges et revenus par direction

|  | Comptes 2010          |                       | Budget 2010        |                    | Comptes 2009          |                       |
|--|-----------------------|-----------------------|--------------------|--------------------|-----------------------|-----------------------|
|  | Charges               | Revenus               | Charges            | Revenus            | Charges               | Revenus               |
| <b>Administration générale</b>         | 10'753'168.13         | 1'739'995.80          | 11'225'200         | 1'614'900          | 9'925'947.18          | 1'259'192.28          |
| <b>Finances-gérances</b>               | 29'042'229.86         | 91'561'388.91         | 29'206'900         | 93'040'300         | 27'447'307.74         | 84'561'137.23         |
| <b>Architecture et infrastructures</b> | 2'634'038.50          | 565'598.65            | 2'890'800          | 382'200            | 2'214'984.45          | 575'041.75            |
| <b>Espaces publics</b>                 | 16'207'273.62         | 4'056'965.01          | 15'464'900         | 2'837'700          | 18'341'112.60         | 6'567'139.45          |
| <b>Education</b>                       | 10'162'608.91         | 1'385'687.15          | 10'576'300         | 1'381'800          | 9'292'575.11          | 1'583'433.25          |
| <b>Sécurité Riviera</b>                | 2'554'945.40          | 565'223.35            | 2'738'700          | 100                | 2'427'024.24          | 528'236.05            |
| <b>Défense incendie et secours</b>     | 1'519'650.75          | 1'036'727.05          | 1'656'600          | 970'900            | 1'483'636.05          | 961'928.85            |
| <b>Protection civile</b>               | 291'675.00            |                       | 340'700            |                    | 298'591.00            |                       |
| <b>Affaires sociales et familiales</b> | 39'453'421.67         | 18'564'997.65         | 44'307'700         | 25'176'500         | 31'071'854.90         | 15'622'515.55         |
| <b>Culture et cultes</b>               | 7'967'600.07          | 363'222.15            | 8'064'100          | 320'500            | 7'723'768.79          | 376'013.35            |
| <b>Animations sport et jeunesse</b>    | 2'465'048.03          | 557'754.85            | 2'679'400          | 565'000            | 2'321'795.46          | 554'543.00            |
| <b>Totaux</b>                          | <b>123'051'659.94</b> | <b>120'397'560.57</b> | <b>129'151'300</b> | <b>126'289'900</b> | <b>112'548'597.52</b> | <b>112'589'180.76</b> |
| <b>Excédent de charges</b>             |                       | <b>2'654'099.37</b>   |                    | <b>2'861'400</b>   |                       |                       |
| <b>Excédent de revenus</b>             |                       |                       |                    |                    | <b>40'583.24</b>      |                       |
| <b>Sommes égales</b>                   | <b>123'051'659.94</b> | <b>123'051'659.94</b> | <b>129'151'300</b> | <b>129'151'300</b> | <b>112'589'180.76</b> | <b>112'589'180.76</b> |





# Commune de Vevey Comptes 2010 Charges et revenus par nature

|           |   | Comptes 2010          | Budget 2010        | Comptes 2009          |
|-----------|---|-----------------------|--------------------|-----------------------|
| <b>3</b>  | <b>CHARGES</b>  | <b>123'051'659.94</b> | <b>129'151'300</b> | <b>112'548'597.52</b> |
| <b>30</b> | <b>Autorités et personnel</b>                             | <b>36'455'769.46</b>  | <b>40'329'800</b>  | <b>33'710'035.82</b>  |
| 300       | Autorités et commissions                                  | 645'182.50            | 655'200            | 654'167.01            |
| 301       | Personnel administratif et d'exploitation                 | 28'065'034.90         | 31'007'000         | 25'950'309.80         |
| 302       | Traitement du personnel enseignant remplaçant             | 59'717.55             | 82'000             | 77'723.70             |
| 303       | Assurances sociales                                       | 2'352'645.75          | 2'625'400          | 2'153'219.33          |
| 304       | Caisses de pensions et de prévoyance                      | 3'443'680.65          | 3'964'100          | 3'258'881.00          |
| 305       | Assurances accidents et maladie                           | 723'992.70            | 789'900            | 676'327.25            |
| 306       | Indemnisation et remboursement de frais                   | 261'684.83            | 248'000            | 225'624.90            |
| 307       | Prestations complémentaires de prévoyance                 | 405'054.70            | 413'700            | 411'556.35            |
| 308       | Personnel intérimaire                                     | 107'209.25            | 43'000             | 41'041.25             |
| 309       | Autres charges autorités et personnel                     | 391'566.63            | 501'500            | 261'185.23            |
| <b>31</b> | <b>Biens, services, marchandises</b>                      | <b>23'504'137.81</b>  | <b>25'266'100</b>  | <b>21'220'488.35</b>  |
| 310       | Imprimés et fournitures de bureau                         | 807'770.07            | 861'900            | 801'576.65            |
| 311       | Achats de mobilier, matériel, machines et véhicules       | 2'126'370.63          | 2'500'500          | 1'725'878.61          |
| 312       | Achats d'eau, d'énergie, de combustible                   | 3'739'764.15          | 3'879'700          | 3'939'803.93          |
| 313       | Autres fournitures et marchandises                        | 1'751'056.32          | 1'725'500          | 1'345'029.03          |
| 314       | Entretien des immeubles, routes et territoire             | 5'912'509.38          | 6'322'500          | 5'098'691.44          |
| 315       | Entretien d'objets mobilier et d'installations techniques | 586'092.28            | 645'400            | 576'976.15            |
| 316       | Loyers, fermages et redevances d'utilisation              | 1'419'060.95          | 1'595'800          | 1'032'250.90          |
| 317       | Réceptions et manifestations                              | 466'406.53            | 518'200            | 490'113.85            |
| 318       | Honoraires et prestations de services                     | 6'475'307.86          | 6'982'700          | 5'984'650.34          |
| 319       | Impôts, taxes, cotisations et frais divers                | 219'799.64            | 233'900            | 225'517.45            |
| <b>32</b> | <b>Intérêts passifs</b>                                   | <b>3'302'470.62</b>   | <b>3'240'000</b>   | <b>3'274'484.95</b>   |
| 321       | Intérêts des dettes à court terme                         | 72'476.66             | 100'000            | 79'120.57             |
| 322       | Intérêts des dettes à moyen et long terme                 | 3'026'125.37          | 3'035'000          | 3'023'529.41          |
| 329       | Autres intérêts   | 203'868.59            | 105'000            | 171'834.97            |

## Commune de Vevey      Comptes 2010    Charges et revenus par nature

|   | Comptes 2010         | Budget 2010       | Comptes 2009         |
|---|----------------------|-------------------|----------------------|
| <b>33            Amortissements</b>   | <b>8'244'947.16</b>  | <b>7'180'000</b>  | <b>10'112'887.39</b> |
| 330            Amortissements du patrimoine financier   | 585'950.61           | 700'000           | 615'210.43           |
| 331            Amortissements obligatoires du patrimoine administratif                              | 7'585'761.09         | 6'480'000         | 8'693'049.93         |
| 332            Autres amortissements du patrimoine administratif                                    | 73'235.46            |                   | 804'627.03           |
| <b>35            Remboursements, participations et subventions à des collectivités publiques</b>    | <b>30'353'690.60</b> | <b>30'676'500</b> | <b>27'929'558.38</b> |
| 351            Remboursements, participations à des charges cantonales                              | 17'169'913.25        | 17'183'500        | 15'181'309.90        |
| 352            Remboursements, participations à des charges de communes et associations de communes | 13'183'777.35        | 13'493'000        | 12'748'248.48        |
| <b>36            Aides et subventions</b>   | <b>16'820'050.09</b> | <b>18'359'900</b> | <b>13'105'123.30</b> |
| 365            Aides, subventions à des institutions privées  | 15'778'901.28        | 17'297'900        | 12'111'815.85        |
| 366            Aides individuelles  | 1'041'148.81         | 1'062'000         | 993'307.45           |
| <b>38            Attributions aux fonds et aux financements spéciaux</b>                            | <b>1'759'340.55</b>  | <b>1'289'800</b>  | <b>978'243.78</b>    |
| 380            Attributions aux fonds de réserve et de renouvellement                               | 367'000.00           | 22'000            | 2'000.00             |
| 381            Attributions aux financements spéciaux   | 1'392'340.55         | 1'267'800         | 976'243.78           |
| <b>39            Imputations internes</b>   | <b>2'611'253.65</b>  | <b>2'809'200</b>  | <b>2'217'775.55</b>  |
| 390            Imputations internes   | 2'611'253.65         | 2'809'200         | 2'217'775.55         |

# Commune de Vevey Comptes 2010 Charges et revenus par nature

|   | Comptes 2010          | Budget 2010        | Comptes 2009          |
|---|-----------------------|--------------------|-----------------------|
| <b>4 Revenus</b>  | <b>120'397'560.57</b> | <b>126'289'900</b> | <b>112'589'180.76</b> |
| <b>40 Impôts</b>  | <b>66'457'086.74</b>  | <b>68'820'000</b>  | <b>62'359'666.73</b>  |
| 400 Impôts sur le revenu, la fortune et impôt personnel             | 40'708'358.36         | 41'300'000         | 38'552'135.66         |
| 401 Impôts sur le bénéfice net et le capital des personnes morales  | 19'936'108.45         | 21'000'000         | 18'587'647.60         |
| 402 Impôt foncier   | 3'259'268.75          | 3'300'000          | 3'415'950.15          |
| 404 Droits de mutation  | 1'497'473.70          | 1'500'000          | 1'364'736.50          |
| 405 Impôts sur les successions et donations                         | 838'426.45            | 1'600'000          | 186'761.05            |
| 406 Impôts et taxes sur la possession et la défense                 | 59'925.00             | 70'000             | 65'325.00             |
| 409 Impôts récupérés après défalcation                              | 157'526.03            | 50'000             | 187'110.77            |
| <b>41 Patentes, concessions</b>                                     | <b>1'566'711.75</b>   | <b>1'057'000</b>   | <b>1'214'451.40</b>   |
| 410 Patentes  | 3'781.25              | 12'000             | 2'400.00              |
| 411 Concessions   | 1'562'930.50          | 1'045'000          | 1'212'051.40          |
| <b>42 Revenus du patrimoine</b>                                     | <b>8'328'240.07</b>   | <b>7'189'400</b>   | <b>8'063'695.89</b>   |
| 422 Revenus des capitaux du patrimoine financier                    | 1'312'070.46          | 1'097'000          | 1'221'156.73          |
| 423 Revenus des immeubles du patrimoine financier                   | 4'982'907.90          | 4'278'500          | 4'757'472.30          |
| 424 Gains comptables sur les placements du patrimoine financier     | 181'490.88            |                    | 77'292.86             |
| 425 Revenus des prêts et participations du patrimoine administratif | 3'089.38              |                    |                       |
| 427 Revenus des immeubles du patrimoine administratif               | 1'848'681.45          | 1'813'900          | 2'007'774.00          |
| <b>43 Taxes, émoluments, produits des ventes</b>                    | <b>9'921'917.91</b>   | <b>10'423'300</b>  | <b>8'664'447.49</b>   |
| 430 Taxes légales de remplacement                                   | 55'000.00             | 20'000             |                       |
| 431 Emoluments  | 289'680.40            | 372'000            | 333'903.10            |
| 433 Ecolage   | 114'272.50            | 75'300             | 64'895.00             |
| 434 Taxes de raccordement et d'utilisation                          | 1'316'603.81          | 1'340'000          | 1'282'438.95          |
| 435 Ventes et prestations de service                                | 1'440'020.25          | 1'569'500          | 1'266'587.70          |
| 436 Remboursement de tiers  | 6'320'395.75          | 6'641'500          | 5'282'699.59          |
| 437 Amendes   |                       | 10'000             |                       |
| 439 Autres recettes   | 385'945.20            | 395'000            | 433'923.15            |

## Commune de Vevey Comptes 2010 Charges et revenus par nature

|  | Comptes 2010         | Budget 2010       | Comptes 2009         |
|--|----------------------|-------------------|----------------------|
| <b>44</b> <b>Parts à des recettes cantonales</b>                                     | <b>1'090'888.85</b>  | <b>800'000</b>    | <b>1'510'873.40</b>  |
| 441      Parts à des recettes cantonales   | 1'090'888.85         | 800'000           | 1'510'873.40         |
| <b>45</b> <b>Participations et remboursements de collectivités publiques</b>         | <b>27'002'409.11</b> | <b>32'962'200</b> | <b>24'774'371.00</b> |
| 450      Participations et remboursements de la Confédération                        | 50'671.05            | 426'800           | 118'982.20           |
| 451      Participations et remboursements du canton                                  | 7'862'571.83         | 11'814'400        | 7'847'003.95         |
| 452      Participations de communes et d'associations de communes,<br>remboursements | 19'089'166.23        | 20'721'000        | 16'808'384.85        |
| <b>46</b> <b>Autres prestations et subventions</b>                                   | <b>78'706.50</b>     | <b>76'800</b>     | <b>75'422.35</b>     |
| 465      Participations et subventions de tiers                                      | 76'686.50            | 74'800            | 72'347.35            |
| 469      Dons et legs  | 2'020.00             | 2'000             | 3'075.00             |
| <b>48</b> <b>Prélèvements sur les fonds et financements spéciaux</b>                 | <b>3'340'345.99</b>  | <b>2'152'000</b>  | <b>3'708'476.95</b>  |
| 480      Prélèvements sur les fonds de réserve et de renouvellement                  | 211'401.19           | 150'000           | 91'476.95            |
| 481      Prélèvements sur les financements spéciaux                                  | 3'128'944.80         | 2'002'000         | 3'617'000.00         |
| <b>49</b> <b>Imputations internes</b>  | <b>2'611'253.65</b>  | <b>2'809'200</b>  | <b>2'217'775.55</b>  |
| 490      Imputations internes  | 2'611'253.65         | 2'809'200         | 2'217'775.55         |

# Commune de Vevey Comptes 2010 Charges et revenus par nature

|  | Comptes<br>2010    | en % du<br>total | Budget<br>2010     | en % du<br>total | Comptes<br>2009    | en % du<br>total | Ecart C10-B10     |               | Ecart C10-C09     |              |
|--|--------------------|------------------|--------------------|------------------|--------------------|------------------|-------------------|---------------|-------------------|--------------|
|  |                    |                  |                    |                  |                    |                  | en francs         | en %          | en francs         | en %         |
| <b>3 CHARGES</b>   |                    |                  |                    |                  |                    |                  |                   |               |                   |              |
| 30 Autorités et personnel  | 36'455'769         | 29.63%           | 40'329'800         | 31.23%           | 33'710'036         | 29.95%           | -3'874'031        | -9.61%        | 2'745'733         | 8.15%        |
| 31 Biens, services, marchandises   | 23'504'138         | 19.10%           | 25'266'100         | 19.56%           | 21'220'488         | 18.85%           | -1'761'962        | -6.97%        | 2'283'650         | 10.76%       |
| 32 Intérêts passifs  | 3'302'470          | 2.68%            | 3'240'000          | 2.51%            | 3'274'485          | 2.91%            | 62'470            | 1.93%         | 27'985            | 0.85%        |
| 33 Amortissements  | 8'244'947          | 6.70%            | 7'180'000          | 5.56%            | 10'112'888         | 8.99%            | 1'064'947         | 14.83%        | -1'867'941        | -18.47%      |
| 35 Remboursements, participations et subventions à des collectivités publiques | 30'353'691         | 24.67%           | 30'676'500         | 23.75%           | 27'929'558         | 24.82%           | -322'809          | -1.05%        | 2'424'133         | 8.68%        |
| 36 Aides et subventions  | 16'820'050         | 13.67%           | 18'359'900         | 14.22%           | 13'105'123         | 11.64%           | -1'539'850        | -8.39%        | 3'714'927         | 28.35%       |
| 38 Attributions aux fonds et financements spéciaux                             | 1'759'341          | 1.43%            | 1'289'800          | 1.00%            | 978'244            | 0.87%            | 469'541           | 36.40%        | 781'097           | 79.85%       |
| 39 Imputations internes  | 2'611'254          | 2.12%            | 2'809'200          | 2.18%            | 2'217'776          | 1.97%            | -197'946          | -7.05%        | 393'478           | 17.74%       |
|  | <b>123'051'660</b> | <b>100.00%</b>   | <b>129'151'300</b> | <b>100.00%</b>   | <b>112'548'598</b> | <b>100.00%</b>   | <b>-6'099'640</b> | <b>-4.72%</b> | <b>10'503'062</b> | <b>9.33%</b> |
| <b>4 REVENUS</b>   |                    |                  |                    |                  |                    |                  |                   |               |                   |              |
| 40 Impôts  | 66'457'087         | 55.20%           | 68'820'000         | 54.49%           | 62'359'667         | 55.39%           | -2'362'913        | -3.43%        | 4'097'420         | 6.57%        |
| 41 Patentes, concessions   | 1'566'712          | 1.30%            | 1'057'000          | 0.84%            | 1'214'451          | 1.08%            | 509'712           | 48.22%        | 352'261           | 29.01%       |
| 42 Revenus du patrimoine   | 8'328'240          | 6.92%            | 7'189'400          | 5.69%            | 8'063'696          | 7.16%            | 1'138'840         | 15.84%        | 264'544           | 3.28%        |
| 43 Taxes, émoluments, produits des ventes                                      | 9'921'918          | 8.24%            | 10'423'300         | 8.25%            | 8'664'448          | 7.70%            | -501'382          | -4.81%        | 1'257'470         | 14.51%       |
| 44 Parts à des recettes cantonales   | 1'090'889          | 0.91%            | 800'000            | 0.63%            | 1'510'873          | 1.34%            | 290'889           | 36.36%        | -419'984          | -27.80%      |
| 45 Participations et remboursements de collectivités publiques                 | 27'002'409         | 22.43%           | 32'962'200         | 26.10%           | 24'774'371         | 22.00%           | -5'959'791        | -18.08%       | 2'228'038         | 8.99%        |
| 46 Autres participations et subventions  | 78'706             | 0.07%            | 76'800             | 0.06%            | 75'422             | 0.07%            | 1'906             | 2.48%         | 3'284             | 4.35%        |
| 48 Prélèvements sur les fonds et financements spéciaux                         | 3'340'346          | 2.77%            | 2'152'000          | 1.70%            | 3'708'477          | 3.29%            | 1'188'346         | 55.22%        | -368'131          | -9.93%       |
| 49 Imputations internes  | 2'611'254          | 2.17%            | 2'809'200          | 2.22%            | 2'217'776          | 1.97%            | -197'946          | -7.05%        | 393'478           | 17.74%       |
|  | <b>120'397'561</b> | <b>100.00%</b>   | <b>126'289'900</b> | <b>100.00%</b>   | <b>112'589'181</b> | <b>100.00%</b>   | <b>-5'892'339</b> | <b>-4.67%</b> | <b>7'808'380</b>  | <b>6.94%</b> |
| EXCEDENT DE CHARGES  | <b>2'654'099</b>   |                  | <b>2'861'400</b>   |                  |                    |                  |                   |               |                   |              |
| EXCEDENT DE REVENUS  |                    |                  |                    |                  | <b>40'583</b>      |                  |                   |               |                   |              |

# CHARGES PAR NATURE 2010

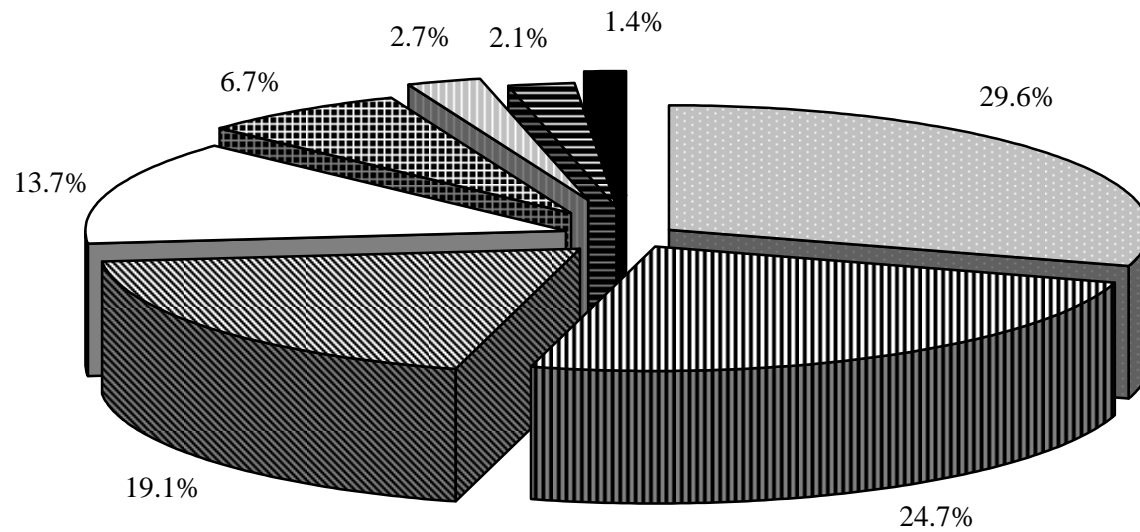

- Autorités et personnel
- ▣ Remboursements, participations et subventions à des collectivités publiques
- ▨ Biens, services, marchandises
- Aides et subventions
- ▤ Amortissements
- ▧ Intérêts passifs
- ▥ Imputations internes
- Attributions aux fonds et financements spéciaux

# REVENUS PAR NATURE 2010

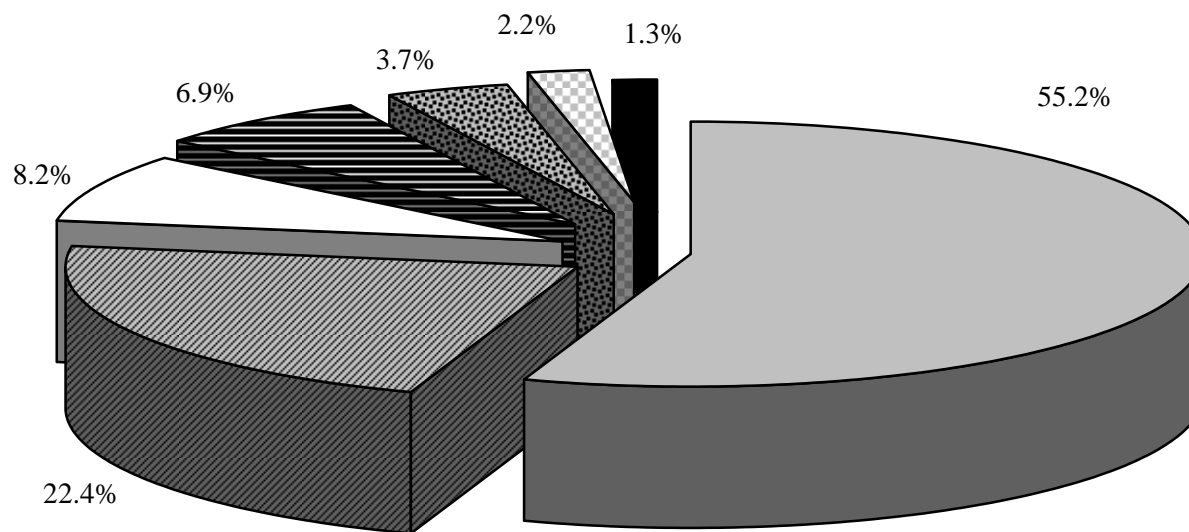

- Impôts
- Participations et remboursements de collectivités publiques
- Taxes, émoluments, produits des ventes
- Revenus du patrimoine
- Prélèvements sur fonds, parts à des recettes cantonales, autres participations et subventions
- Imputations internes
- Patentes, concessions





### **III. TABLEAUX DU BILAN**



# Commune de Vevey      Comptes 2010      Bilan

|  | 31.12.2010            | 31.12.2009            | Ecart                |
|--|-----------------------|-----------------------|----------------------|
| <b>91      ACTIF</b>   | <b>182'880'934.74</b> | <b>171'515'078.34</b> | <b>11'365'856.40</b> |
| <b>910      DISPONIBILITES</b>   | <b>12'342'049.77</b>  | <b>8'707'839.99</b>   | <b>3'634'209.78</b>  |
| 9100      Caisses  | 46'700.20             | 84'586.95             | -37'886.75           |
| 9101      Comptes postaux  | 4'140'267.57          | 2'014'074.47          | 2'126'193.10         |
| 9102      Banques  | 8'155'082.00          | 6'609'178.57          | 1'545'903.43         |
| <b>911      DEBITEURS ET COMPTES COURANTS</b>  | <b>19'411'839.31</b>  | <b>22'147'730.53</b>  | <b>-2'735'891.22</b> |
| 9112      Impôts à encaisser   | 14'874'366.69         | 17'786'962.48         | -2'912'595.79        |
| 9115      Autres débiteurs   | 4'537'472.62          | 4'360'768.05          | 176'704.57           |
| 9119      Autres créances  | 0.00                  | 0.00                  | 0.00                 |
| <b>912      PLACEMENTS DU PATRIMOINE FINANCIER</b>   | <b>78'056'580.28</b>  | <b>77'991'607.24</b>  | <b>64'973.04</b>     |
| 9120      Titres et placements du patrimoine financier   | 256'550.00            | 255'773.00            | 777.00               |
| 9123      Terrains et bâtiments du patrimoine financier<br><i>(estimation fiscale au 31.12.2010 : fr. 77'310'702.--)</i> | 77'310'702.00         | 77'300'702.00         | 10'000.00            |
| 9129      Autres biens du patrimoine financier   | 489'328.28            | 435'132.24            | 54'196.04            |
| <b>913      ACTIFS TRANSITOIRES</b>  | <b>11'110'738.99</b>  | <b>12'378'678.43</b>  | <b>-1'267'939.44</b> |
| 9138      Comptes de liaison entre deux périodes comptables  | 2'113'475.62          | 2'142'670.12          | -29'194.50           |
| 9139      Actifs transitoires  | 8'997'263.37          | 10'236'008.31         | -1'238'744.94        |
| <b>914      INVESTISSEMENTS DU PATRIMOINE ADMINISTRATIF</b>  | <b>59'129'751.39</b>  | <b>47'317'340.28</b>  | <b>11'812'411.11</b> |
| 9141      Ouvrages de génie civil et d'assainissement à amortir  | 7'557'339.79          | 7'461'537.49          | 95'802.30            |
| 9143      Bâtiments et construction à amortir<br><i>(estimation fiscale au 31.12.2010 : fr. 9'060'798.--)</i>            | 50'186'233.99         | 38'523'019.55         | 11'663'214.44        |
| 9146      Mobilier, machines et véhicules à amortir  | 1'246'822.44          | 1'195'899.80          | 50'922.64            |
| 9147      Marchandises et approvisionnements   | 139'355.17            | 136'883.44            | 2'471.73             |
| <b>915      PRETS ET CAPITAUX DE DOTATIONS</b>   | <b>2'804'975.00</b>   | <b>2'804'975.00</b>   | <b>0.00</b>          |
| 9152      Prêts et capitaux de dotations sans obligation légale d'amortir  | 405'575.00            | 405'575.00            | 0.00                 |
| 9153      Prêts et capitaux de dotations   | 2'399'400.00          | 2'399'400.00          | 0.00                 |

## Commune de Vevey    Comptes 2010    Bilan

|   | 31.12.2010       | 31.12.2009        | Ecart              |
|---|------------------|-------------------|--------------------|
| <b>916    SUBVENTIONS ET PARTICIPATIONS A AMORTIR</b> | <b>25'000.00</b> | <b>165'350.10</b> | <b>-140'350.10</b> |
| 9165    Autres subventions et participations          | 25'000.00        | 165'350.10        | -140'350.10        |
| <b>918    AVANCES AUX FINANCEMENTS SPECIAUX</b>       | <b>0.00</b>      | <b>1'556.77</b>   | <b>-1'556.77</b>   |
| 9195    Avances aux financements spéciaux             | 0.00             | 1'556.77          | -1'556.77          |

# Commune de Vevey    Comptes 2010    Bilan

|            |  | 31.12.2010            | 31.12.2009            | Ecart                |
|------------|--|-----------------------|-----------------------|----------------------|
| <b>92</b>  | <b>PASSIF</b>  | <b>182'880'934.74</b> | <b>171'515'078.34</b> | <b>11'365'856.40</b> |
| <b>920</b> | <b>ENGAGEMENTS COURANTS</b>  | <b>16'040'733.05</b>  | <b>13'073'563.74</b>  | <b>2'967'169.31</b>  |
| 9200       | Créanciers   | 10'996'072.90         | 8'143'701.55          | 2'852'371.35         |
| 9206       | Comptes courants créanciers  | 5'044'160.15          | 4'929'362.19          | 114'797.96           |
| 9209       | Autres engagements courants  | 500.00                | 500.00                | 0.00                 |
| <b>921</b> | <b>DETTES A COURT TERME</b>  | <b>15'000'000.00</b>  | <b>20'000'000.00</b>  | <b>-5'000'000.00</b> |
| 9210       | Banques  | 15'000'000.00         | 20'000'000.00         | -5'000'000.00        |
| <b>922</b> | <b>EMPRUNTS A MOYEN ET LONG TERME</b>                                  | <b>106'816'549.80</b> | <b>89'160'752.45</b>  | <b>17'655'797.35</b> |
| 9220       | Emprunts hypothécaires   | 556'500.00            | 568'500.00            | -12'000.00           |
| 9221       | Emprunts par obligation simple   | 106'260'049.80        | 88'592'252.45         | 17'667'797.35        |
| 9229       | Emissions privées  | 0.00                  | 0.00                  | 0.00                 |
| <b>923</b> | <b>ENGAGEMENTS ENVERS DES PROPRES ETABLISSEMENTS ET FONDS SPECIAUX</b> | <b>19'678.12</b>      | <b>48'941.32</b>      | <b>-29'263.20</b>    |
| 9234       | Provision pour des risques non assurés                                 | 19'678.12             | 48'941.32             | -29'263.20           |
| <b>925</b> | <b>PASSIFS TRANSITOIRES</b>  | <b>9'249'978.33</b>   | <b>8'995'558.70</b>   | <b>254'419.63</b>    |
| 9258       | Comptes de liaison entre deux périodes comptables                      | 6'329'289.28          | 6'684'093.53          | -354'804.25          |
| 9259       | Passifs transitoires   | 2'920'689.05          | 2'311'465.17          | 609'223.88           |
| <b>928</b> | <b>FINANCEMENTS SPECIAUX ET FONDS DE RESERVE</b>                       | <b>31'583'153.61</b>  | <b>33'411'320.93</b>  | <b>-1'828'167.32</b> |
| 9280       | Fonds alimentés par des recettes affectées                             | 10'374'825.69         | 10'240'479.26         | 134'346.43           |
| 9281       | Fonds de renouvellement et de rénovation                               | 5'760'374.83          | 5'870'374.83          | -110'000.00          |
| 9282       | Fonds de réserve   | 15'447'953.09         | 17'300'466.84         | -1'852'513.75        |
| <b>929</b> | <b>CAPITAL</b>   | <b>4'170'841.83</b>   | <b>6'824'941.20</b>   | <b>-2'654'099.37</b> |
| 9295       | Capital  | 4'170'841.83          | 6'824'941.20          | -2'654'099.37        |



## Commune de Vevey      Comptes 2010      Bilans comparés

|  | BILAN AU<br>31.12.2010 | en % du<br>total | BILAN AU<br>31.12.2009 | en % du<br>total | ECARTS 10/09         |              |
|--|------------------------|------------------|------------------------|------------------|----------------------|--------------|
|  |                        |                  |                        |                  | en francs            | en %         |
| <b>ACTIF</b>   |                        |                  |                        |                  |                      |              |
| 910 DISPONIBILITES   | 12'342'049.77          | 6.75%            | 8'707'839.99           | 5.08%            | 3'634'209.78         | 41.73%       |
| 911 DEBITEURS ET COMPTES COURANTS                                      | 19'411'839.31          | 10.61%           | 22'147'730.53          | 12.91%           | -2'735'891.22        | -12.35%      |
| 912 PLACEMENTS DU PATRIMOINE FINANCIER                                 | 78'056'580.28          | 42.68%           | 77'991'607.24          | 45.47%           | 64'973.04            | 0.08%        |
| 913 ACTIFS TRANSITOIRES  | 11'110'738.99          | 6.08%            | 12'378'678.43          | 7.22%            | -1'267'939.44        | -10.24%      |
| 914 INVESTISSEMENTS DU PATRIMOINE ADMINISTRATIF                        | 59'129'751.39          | 32.33%           | 47'317'340.28          | 27.59%           | 11'812'411.11        | 24.96%       |
| 915 PRETS ET CAPITAUX DE DOTATION                                      | 2'804'975.00           | 1.53%            | 2'804'975.00           | 1.64%            | 0.00                 | 0.00%        |
| 916 SUBVENTIONS ET PARTICIPATIONS A AMORTIR                            | 25'000.00              | 0.01%            | 165'350.10             | 0.10%            | -140'350.10          | -84.88%      |
| 918 AVANCES AUX FINANCEMENTS SPECIAUX                                  | 0.00                   | 0.00%            | 1'556.77               | 0.00%            | -1'556.77            |              |
| 919 DECOUVERT  | 0.00                   | 0.00%            | 0.00                   | 0.00%            | 0.00                 |              |
|  | <b>182'880'934.74</b>  | <b>100.00%</b>   | <b>171'515'078.34</b>  | <b>100.00%</b>   | <b>11'365'856.40</b> | <b>6.63%</b> |
| <b>PASSIF</b>  |                        |                  |                        |                  |                      |              |
| 920 ENGAGEMENTS COURANTS   | 16'040'733.05          | 8.77%            | 13'073'563.74          | 7.62%            | 2'967'169.31         | 22.70%       |
| 921 DETTES A COURT TERME   | 15'000'000.00          | 8.20%            | 20'000'000.00          | 11.66%           | -5'000'000.00        | -25.00%      |
| 922 EMPRUNTS A MOYEN ET LONG TERME                                     | 106'816'549.80         | 58.41%           | 89'160'752.45          | 51.98%           | 17'655'797.35        | 19.80%       |
| 923 ENGAGEMENTS ENVERS DES PROPRES<br>ETABLISSEMENTS ET FONDS SPECIAUX | 19'678.12              | 0.01%            | 48'941.32              | 0.03%            | -29'263.20           | -59.79%      |
| 925 PASSIFS TRANSITOIRES   | 9'249'978.33           | 5.06%            | 8'995'558.70           | 5.24%            | 254'419.63           | 2.83%        |
| 928 FINANCEMENTS SPECIAUX ET FONDS DE RESERVE                          | 31'583'153.61          | 17.27%           | 33'411'320.93          | 19.48%           | -1'828'167.32        | -5.47%       |
| 929 CAPITAL  | 4'170'841.83           | 2.28%            | 6'824'941.20           | 3.98%            | -2'654'099.37        | -38.89%      |
|  | <b>182'880'934.74</b>  | <b>100.00%</b>   | <b>171'515'078.34</b>  | <b>100.00%</b>   | <b>11'365'856.40</b> | <b>6.63%</b> |

# BILAN AU 31.12.2010 - ACTIF

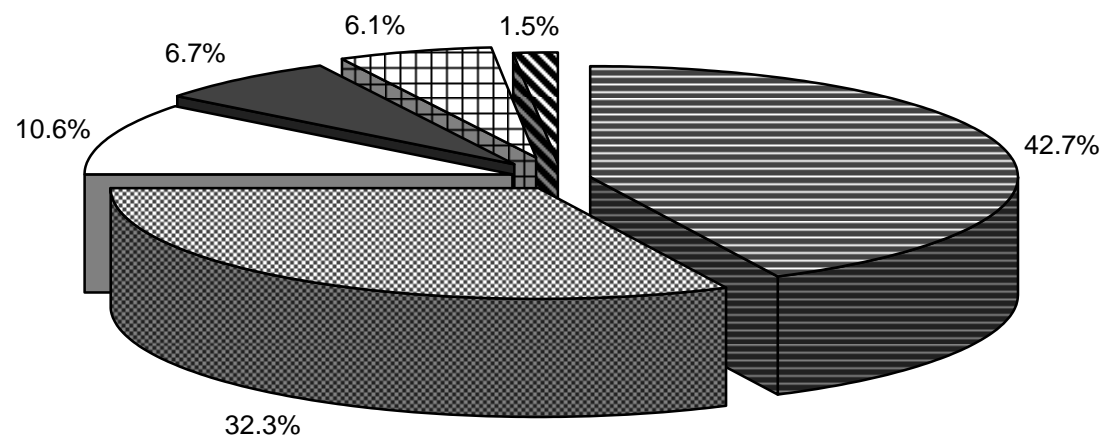

- ▣ PLACEMENTS DU PATRIMOINE FINANCIER
- ▣ INVESTISSEMENTS DU PATRIMOINE ADMINISTRATIF ET SUBVENTIONS ET PARTICIPATIONS A AMORTIR
- DEBITEURS ET COMPTES COURANTS
- DISPONIBILITES
- ▣ ACTIFS TRANSITOIRES
- ▣ PRETS ET CAPITAUX DE DOTATION



## BILAN AU 31.12.2010 - PASSIF

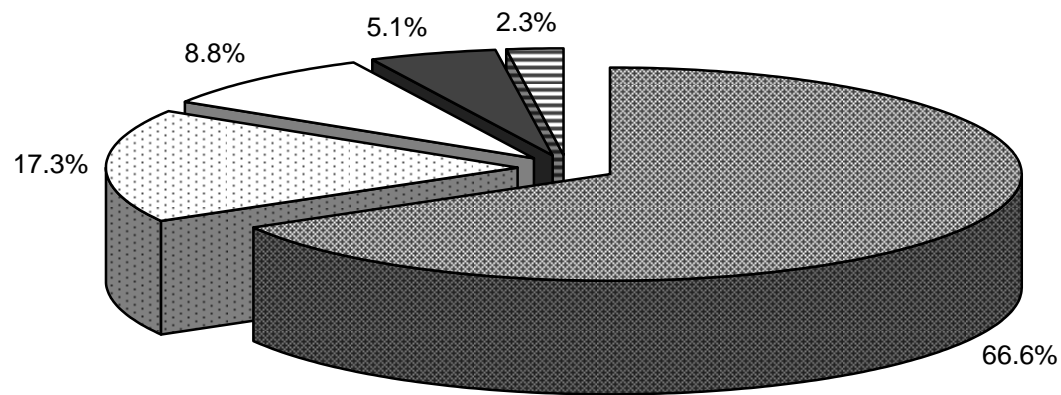

- EMPRUNTS A COURT, MOYEN ET LONG TERMES
- FINANCEMENTS SPECIAUX ET FONDS DE RESERVE
- ENGAGEMENTS COURANTS, ENGAGEMENTS ENVERS DES PROPRES ETABLISSEMENTS ET FONDS SPECIAUX
- PASSIFS TRANSITOIRES
- CAPITAL



## **IV. TABLEAUX COMPLEMENTAIRES**



## Commune de Vevey Comptes 2010 Dépenses d'investissements

| ETAT DES DEPENSES D'INVESTISSEMENTS<br>Situation au 31 décembre 2010 |  | Numeros                       | Crédits   | Durée de                  | Amort.                            | Dépenses                  | Recettes                  | Amortissements            | Dépenses   | Recettes | Amortissements | Dépenses                  | Recettes                  | Dépenses nettes           | Amortissements            | Solde à                  |
|--|--|-------------------------------|-----------|---------------------------|-----------------------------------|---------------------------|---------------------------|---------------------------|------------|----------|----------------|---------------------------|---------------------------|---------------------------|---------------------------|--------------------------|
|  |  | préavis                       | accordés  | l'amort. selon<br>préavis | selon<br>préavis                  | cumulées au<br>31.12.2009 | cumulées au<br>31.12.2009 | cumulées au<br>31.12.2009 | 2010       | 2010     | 2010           | cumulées au<br>31.12.2010 | cumulées au<br>31.12.2010 | cumulées au<br>31.12.2010 | cumulées au<br>31.12.2010 | amortir au<br>31.12.2010 |
| 9141.15<br>412.331.1.01  | Réhabilitation du port de<br>plaisance du quai Perdonnet<br>Réaménagement de l'avenue du<br>Général Guisan, secteur compris<br>entre l'avenue de la Gare et la<br>rue du Midi            | 20/2000                       | 3'120'000 | 30                        | 104'000                           | 3'037'027.80              | 200'375.85                | 832'000.00                | 0.00       | 0.00     | 104'000.00     | 3'037'027.80              | 200'375.85                | 2'836'651.95              | 936'000.00                | 1'900'651.95             |
| 9141.19<br>420.331.1.20  | Réaménagement surface quai<br>Perdonnet, secteur rues Hôtel de<br>Ville/Léman  | 21/2001                       | 3'233'625 | 20                        | 161'700                           | 4'227'393.20              | 1'691'970.00              | 970'200.00                | 0.00       | 0.00     | 161'700.00     | 4'227'393.20              | 1'691'970.00              | 2'535'423.20              | 1'131'900.00              | 1'403'523.20             |
| 9141.20<br>420.331.1.19  | Introduction système séparatif des<br>eaux rues Centre/Simplon/Musée   | 3/2001                        | 360'000   | 10                        | 36'000                            | 402'982.90                | 0.00                      | 288'000.00                | 0.00       | 0.00     | 36'000.00      | 402'982.90                | 0.00                      | 402'982.90                | 324'000.00                | 78'982.90                |
| 9141.25<br>420.331.1.21  | Plan de mobilité et d'urbanisme<br>intégré - étude préliminaire et<br>organisation de 2 concours pour<br>assurer le développement et la<br>mise en valeur du secteur Gare                | 2/2003                        | 1'900'000 | 20                        | 28'000<br>+ prélev.<br>s/9280.11  | 1'905'186.75              | 7'154.00                  | 1'508'000.00              | 0.00       | 0.00     | 28'000.00      | 1'905'186.75              | 7'154.00                  | 1'898'032.75              | 1'536'000.00              | 362'032.75               |
| 9141.301.01<br>301.3311  | Etudes pour la reconstruction de<br>la digue du Port de Plaisance  | 10/2009                       | 1'096'500 | 5                         | 219'300                           | 0.00                      | 0.00                      | 0.00                      | 277'501.20 | 0.00     | 219'300.00     | 277'501.20                | 0.00                      | 277'501.20                | 219'300.00                | 58'201.20                |
| 9141.412.01  | Renouvellement des arbres,<br>réfection des trottoirs et<br>rénovation de l'éclairage public<br>du boulevard St-Martin   | <b>Etude<br/>C 65/10</b>      |           |                           |                                   | 0.00                      | 0.00                      | 0.00                      | 16'095.35  | 0.00     | 0.00           | 16'095.35                 | 0.00                      | 16'095.35                 | 0.00                      | 16'095.35                |
| 9141.420.01<br>420.331.1.23  | Aménagement d'un carefour<br>giraire à l'avenue de Pra et à la<br>route du Rio Gredon  | 32/2004                       | 765'000   | 20                        | 38'300                            | 801'967.41                | 0.00                      | 153'200.00                | 0.00       | 0.00     | 38'300.00      | 801'967.41                | 0.00                      | 801'967.41                | 191'500.00                | 610'467.41               |
| 9141.420.02<br>420.331.1.24  | Renouvellement des places de<br>jeux publiques, programme 2010-<br>2014  | 16/2005                       | 370'000   | 10                        | 37'000                            | 387'450.10                | 0.00                      | 148'000.00                | 0.00       | 0.00     | 37'000.00      | 387'450.10                | 0.00                      | 387'450.10                | 185'000.00                | 202'450.10               |
| 9141.420.03<br>420.331.3.05  | Etude concept et mesures<br>destinés à encourager le respect<br>de l'espace public et lutter contre<br>les incivilités   | 41/2009<br>C 47/08            | 970'000   | 20                        | 48'500                            | 48'420.00                 | 0.00                      | 0.00                      | 0.00       | 0.00     | 0.00           | 48'420.00                 | 0.00                      | 48'420.00                 | 0.00                      | 48'420.00                |
| 9141.420.04  | Etude de concept d'arborisation -<br>Règlement de protection des<br>arbres   | <b>Etude<br/>C 01/10</b>      |           |                           |                                   | 0.00                      | 0.00                      | 0.00                      | 30'000.00  | 0.00     | 0.00           | 30'000.00                 | 0.00                      | 30'000.00                 | 0.00                      | 30'000.00                |
| 9141.430.01  | Introduction système séparatif des<br>eaux rues Madeleine/Louis-<br>Meyer/ Torrent   | <b>Etude<br/>C 24/05</b>      |           |                           |                                   | 45'000.00                 | 0.00                      | 0.00                      | 0.00       | 0.00     | 0.00           | 45'000.00                 | 0.00                      | 45'000.00                 | 0.00                      | 45'000.00                |
| 9141.460.01<br>420.331.1.27  | Mise en séparatif du réseau<br>d'égout, du réaménagement<br>routier et renouvellement<br>éclairage public av. de Rolliez et<br>ch. du Petit-Clos   | 22/2005                       | 3'851'000 | 20                        | 81'300<br>+ prélev.<br>s/9280.11  | 3'139'833.48              | 800.00                    | 2'468'900.00              | 0.00       | 0.00     | 81'300.00      | 3'139'833.48              | 800.00                    | 3'139'033.48              | 2'550'200.00              | 588'833.48               |
| 9141.460.02<br>420.331.1.28  | Assainissement du réseau<br>d'égout, aménagement routier et<br>éclairage public des rues du<br>Simplon, Italie et Hôtel-de-Ville   | 25/2008                       | 1'790'000 | 20                        | 35'000<br>+ prélev.<br>s/9280.11  | 1'141'919.55              | 0.00                      | 0.00                      | 594'543.30 | 0.00     | 1'125'000.00   | 1'736'462.85              | 0.00                      | 1'736'462.85              | 1'125'000.00              | 611'462.85               |
| 9141.460.03<br>420.331.1.29  | Mise en séparatif du réseau<br>d'égout, réaménagement routier<br>et renouvellement éclairage<br>public secteur rues des Moulins<br>sud, des Deux-Gares est et de la<br>Rte des Entrepôts | 02/2010<br>Etude<br>C 20/09   | 3'860'000 | 20                        | 65'000<br>+ prélev.<br>s/9280.11  | 40'077.25                 | 1'400.00                  | 0.00                      | 858'033.20 | 0.00     | 0.00           | 898'110.45                | 1'400.00                  | 896'710.45                | 0.00                      | 896'710.45               |
| 9141.460.04  | Renouvellement de l'éclairage<br>public, 1ère phase, période 2009-<br>2013   | 22/2010<br>C 38/09<br>C 26/09 | 4'100'000 | 20                        | 100'500<br>+ prélev.<br>s/9280.11 | 37'652.75                 | 0.00                      | 0.00                      | 110'240.35 | 400.00   | 0.00           | 147'893.10                | 400.00                    | 147'493.10                | 0.00                      | 147'493.10               |
| 9141.470.01<br>470.3311  | Etude pour une signalétique<br>culturelle  | 21/2009                       | 1'750'000 | 20                        | 87'500                            | 48'065.55                 | 1'000.00                  | 0.00                      | 180'403.90 | 0.00     | 87'500.00      | 228'469.45                | 1'000.00                  | 227'469.45                | 87'500.00                 | 139'969.45               |
| 9141.810.01  | Assainissement ouvrage d'art et<br>réaménagement de surface du<br>quai Perdonnet et de la rue Clara-<br>Haskil   | <b>Etude<br/>C 62/10</b>      |           |                           |                                   | 0.00                      | 0.00                      | 0.00                      | 17'485.00  | 0.00     | 0.00           | 17'485.00                 | 0.00                      | 17'485.00                 | 0.00                      | 17'485.00                |
| 9141.91<br>420.331.1.16  |  | 2/1994                        | 2'720'000 | 20                        | 70'000                            | 2'699'560.60              | 0.00                      | 2'230'000.00              | 0.00       | 0.00     | 70'000.00      | 2'699'560.60              | 0.00                      | 2'699'560.60              | 2'300'000.00              | 399'560.60               |

## Commune de Vevey Comptes 2010 Dépenses d'investissements

| ETAT DES DEPENSES D'INVESTISSEMENTS<br>Situation au 31 décembre 2010 |   | Numéros                      | Crédits    | Durée de                  | Amort.              | Dépenses                  | Recettes                  | Amortissements           | Dépenses     | Recettes     | Amortissements | Dépenses                  | Recettes                  | Dépenses nettes           | Amortissements           | Solde à                  |
|--|---|------------------------------|------------|---------------------------|---------------------|---------------------------|---------------------------|--------------------------|--------------|--------------|----------------|---------------------------|---------------------------|---------------------------|--------------------------|--------------------------|
|  |   | préavis                      | accordés   | l'amort. selon<br>préavis | selon<br>préavis    | cumulées au<br>31.12.2009 | cumulées au<br>31.12.2009 | cumulés au<br>31.12.2009 | 2010         | 2010         | 2010           | cumulées au<br>31.12.2010 | cumulées au<br>31.12.2010 | cumulées au<br>31.12.2010 | cumulés au<br>31.12.2010 | amortir au<br>31.12.2010 |
| 9143.03<br>526.3312.01   | Ecole catholique Notre-Dame, achat bâtiment et salle de gymnastique - travaux de première urgence et étude travaux de réfection               | 15/1993                      | 2'350'000  | 20                        | 50'000              | 2'316'328.25              | 366'205.30                | 1'750'000.00             | 0.00         | 0.00         | 50'000.00      | 2'316'328.25              | 366'205.30                | 1'950'122.95              | 1'800'000.00             | 150'122.95               |
| 9143.04<br>526.3312.03<br>9522.3312                                  | Transfert de la Maison des jeunes à la Grande Place 5 et réaménagement du 1er étage des Galeries du Rivage                                    | 27/1994                      | 1'112'800  | 20                        | 30'600              | 1'105'643.65              | 65'729.00                 | 897'800.00               | 0.00         | 0.00         | 30'600.00      | 1'105'643.65              | 65'729.00                 | 1'039'914.65              | 928'400.00               | 111'514.65               |
| 9143.04.04<br>526.3312.08  | Réaménagement des étages 2 et 3 des Galeries du Rivage pour recevoir des classes secondaires et travaux d'entretien divers                    | 13/1996                      | 1'278'000  | 20                        | 63'900              | 1'244'803.90              | 183'374.85                | 830'700.00               | 0.00         | 0.00         | 63'900.00      | 1'244'803.90              | 183'374.85                | 1'061'429.05              | 894'600.00               | 166'829.05               |
| 9143.05<br>254.3312  | Swissmedia-Center - Achat parcelle no 689 sise à la rue du Clos 12/rue des Communaux 7 et réhabilitation des anciennes usines Rinsoz & Ormond | 22/1995<br>9/1996            | 7'550'000  | 20                        | 200'000             | 7'913'193.14              | 110'406.65                | 7'600'000.00             | 0.00         | 0.00         | 202'786.49     | 7'913'193.14              | 110'406.65                | 7'802'786.49              | 7'802'786.49             | 0.00                     |
| 9143.100<br>842.3312   | Réfection de la flèche et du clocher de l'Eglise Notre-Dame de Vevey  | 30/2004                      | 1'100'000  | 6                         | 55'000              | 1'054'326.45              | 755'266.80                | 220'000.00               | 0.00         | 0.00         | 55'000.00      | 1'054'326.45              | 755'266.80                | 299'059.65                | 275'000.00               | 24'059.65                |
| 9143.100.01<br>842.3312.01   | Etude réfection de l'Eglise Notre-Dame de Vevey, 2ème étape (part de Vevey=env. 81'000.-)   | 1/2007                       | 200'000    | 1                         | 81'000              | 200'000.00                | 14'000.00                 | 0.00                     | 0.00         | 101'675.00   | 84'325.00      | 200'000.00                | 115'675.00                | 84'325.00                 | 84'325.00                | 0.00                     |
| 9143.100.02<br>842.3312.01   | Eglise Notre-Dame Travaux 2e et 3e étapes   | 14/2009                      | 4'400'000  | 20                        | 98'300              | 321'906.00                | 0.00                      | 0.00                     | 1'893'940.40 | 1'008'932.00 | 98'300.00      | 2'215'846.40              | 1'008'932.00              | 0.00                      | 98'300.00                | 1'108'614.40             |
| 9143.13<br>526.3312.09   | Extension complexe scolaire secondaire de Ste-Claire, 1ère et 2ème étapes   | 15/1993<br>12/1996<br>3/2000 | 21'320'000 | 30                        | 710'600             | 21'249'531.68             | 2'885'984.85              | 8'235'400.00             | 0.00         | 0.00         | 710'600.00     | 21'249'531.68             | 2'885'984.85              | 18'363'546.83             | 8'946'000.00             | 9'417'546.83             |
| 9143.13.03<br>261.3312   | Modification chaufferie centrale de Ste-Claire et adaptation chauffage église de Ste-Claire   | 12/1996                      | 276'000    | 30                        | 9'000               | 332'852.30                | 25'000.00                 | 117'000.00               | 0.00         | 0.00         | 9'000.00       | 332'852.30                | 25'000.00                 | 307'852.30                | 126'000.00               | 181'852.30               |
| 9143.15<br>259.3312  | Rénovation des façades et toitures du bâtiment de l'Hôpital, rue du Simplon 38  | 9/1999                       | 135'000    | 20                        | 6'750               | 144'262.95                | 0.00                      | 67'900.00                | 0.00         | 0.00         | 6'800.00       | 144'262.95                | 0.00                      | 144'262.95                | 74'700.00                | 69'562.95                |
| 9143.16<br>276.3312  | Etude de réalisation parking Grande Place   | 2/2001                       | 880'000    | 5                         | 176'000             | 804'061.27                | 2'960.00                  | 764'358.27               | 0.00         | 0.00         | 36'743.00      | 804'061.27                | 2'960.00                  | 801'101.27                | 801'101.27               | 0.00                     |
| 9143.17<br>420.3311.22   | Réhabilitation Maison Scanavin (Deux-Marchés 3) et immeuble Ancien-Port 6, création édicule public et travaux de finition place Scanavin      | 20/2001<br>08/2005           | 4'414'000  | 10                        | 39'700              | 4'650'231.80              | 4'196'045.80              | 238'200.00               | 0.00         | 0.00         | 39'700.00      | 4'650'231.80              | 4'196'045.80              | 454'186.00                | 277'900.00               | 176'286.00               |
| 9143.18<br>257.3312  | Transformation de l'Hôtel de Ville  | 3/1987<br>11/1994            | 6'955'180  | 30                        | 193'000             | 6'845'146.00              | 30'332.70                 | 5'888'534.20             | 0.00         | 0.00         | 193'000.00     | 6'845'146.00              | 30'332.70                 | 6'814'813.30              | 6'081'534.20             | 733'279.10               |
| 9143.23<br>82032.3312.01   | Mise à disposition immeuble Grande Place 99 et travaux de transformation du Musée Suisse de l'Appareil photographique                         | 21/2000                      | 866'300    | 20                        | 24'800              | 767'961.91                | 199'515.50                | 198'400.00               | 0.00         | 0.00         | 24'800.00      | 767'961.91                | 199'515.50                | 568'446.41                | 223'200.00               | 345'246.41               |
| 9143.24<br>275.3312.02   | Travaux rénovation piscine Vevey-Corseaux Plage et remplacement installation chauffage chaleur/force VCP                                      | 4/2001                       | 729'830    | 10                        | 67'500              | 722'385.15                | 49'185.00                 | 540'000.00               | 0.00         | 0.00         | 67'500.00      | 722'385.15                | 49'185.00                 | 673'200.15                | 607'500.00               | 65'700.15                |
| 9143.253.01  | Etude restauration - conservation du Château de l'Aile  | <b>Etude<br/>C 01/06</b>     |            |                           |                     | 166'933.05                | 0.00                      | 145'044.85               | 0.00         | 0.00         | 21'888.20      | 166'933.05                | 0.00                      | 166'933.05                | 166'933.05               | 0.00                     |
| 9143.262.03  | Etude aménagement rez inférieur du Musée Jenisch en salles d'exposition et recherche nouveaux locaux pour la bibliothèque municipale          | 14/2003                      | 76'000     |                           | voir<br>9143.831.01 | 179'643.75                | 60'000.00                 | 0.00                     | -179'643.75  | -60'000.00   | 0.00           | 0.00                      | 0.00                      | 0.00                      | 0.00                     | 0.00                     |
| 9143.262.10<br>82022.3312.02   | Remplacement de trois installations de climatisation au Musée Jenisch   | 17/2005                      | 90'000     | 5                         | 18'000              | 85'040.75                 | 0.00                      | 72'000.00                | 0.00         | 0.00         | 13'040.75      | 85'040.75                 | 0.00                      | 85'040.75                 | 85'040.75                | 0.00                     |
| 9143.269.01<br>269.3311  | Renovation du terrain de Copet II   | 10/2004                      | 785'000    | 10                        | 78'500              | 736'606.85                | 165'000.00                | 392'500.00               | 0.00         | 0.00         | 78'500.00      | 736'606.85                | 165'000.00                | 571'606.85                | 471'000.00               | 100'606.85               |

## Commune de Vevey Comptes 2010 Dépenses d'investissements

| ETAT DES DEPENSES D'INVESTISSEMENTS<br>Situation au 31 décembre 2010 |   | Numéros                       | Crédits              | Durée de                  | Amort.                            | Dépenses                  | Recettes                  | Amortissements           | Dépenses   | Recettes   | Amortissements | Dépenses                  | Recettes                  | Dépenses nettes           | Amortissements           | Solde à                  |
|--|---|-------------------------------|----------------------|---------------------------|-----------------------------------|---------------------------|---------------------------|--------------------------|------------|------------|----------------|---------------------------|---------------------------|---------------------------|--------------------------|--------------------------|
|  |   | préavis                       | accordés             | l'amort. selon<br>préavis | selon<br>préavis                  | cumulées au<br>31.12.2009 | cumulées au<br>31.12.2009 | cumulés au<br>31.12.2009 | 2010       | 2010       | 2010           | cumulées au<br>31.12.2010 | cumulées au<br>31.12.2010 | cumulées au<br>31.12.2010 | cumulés au<br>31.12.2010 | amortir au<br>31.12.2010 |
| 9143.269.02<br>269.3312.01   | Rénovation des installations sportives de Copet I et construction de nouveaux vestiaires  | 02/2006<br>02/2007            | 3'012'000            | 20                        | 150'600                           | 2'900'874.25              | 0.00                      | 451'800.00               | 91'700.35  | 0.00       | 150'600.00     | 2'992'574.60              | 0.00                      | 2'992'574.60              | 602'400.00               | 2'390'174.60             |
| 9143.269.03<br>269.3312.02   | Rénovation des infrastructures du stade communal de Copet I   | 10/2010<br>Etude<br>C 37/09   | 3'700'000            | 20                        | 172'700<br>+ prélev.<br>s/9280.11 | 2'490'605                 | 700.00                    | 0.00                     | 878'412.95 | 300.00     | 0.00           | 903'319.00                | 1'000.00                  | 902'319.00                | 0.00                     | 902'319.00               |
| 9143.27<br>526.3312.07   | Transformation et réhabilitation ancienne école catholique de la Part-Dieu et réfection salle de gymnastique                        | 11/2002                       | 4'284'000            | 20                        | 214'200                           | 4'238'338.42              | 645'121.00                | 1'499'400.00             | 0.00       | 0.00       | 214'200.00     | 4'238'338.42              | 645'121.00                | 3'593'217.42              | 1'713'600.00             | 1'879'617.42             |
| 9143.275.01<br>275.3312.03   | Remplacement des filtres des bassins intérieurs, Piscine Vevey Corseaux Plage   | 03/2003                       | 90'000               | 20                        | 4'500                             | 80'257.75                 | 0.00                      | 27'000.00                | 0.00       | 0.00       | 4'500.00       | 80'257.75                 | 0.00                      | 80'257.75                 | 31'500.00                | 48'757.75                |
| 9143.281.01  | Etude pour la réhabilitation de la marquise "Champignon" des Galeries du Rivage   | <b>Etude<br/>C 05/05</b>      |                      |                           |                                   | 83'766.60                 | 0.00                      | 60'175.20                | 0.00       | 0.00       | 23'591.40      | 83'766.60                 | 0.00                      | 83'766.60                 | 83'766.60                | 0.00                     |
| 9143.281.02<br>281.3312  | Rénovation vestiaires/sol Galeries du Rivage  | 24/2009                       | 1'540'000            | 20                        | 77'000                            | 1'051'122.45              | 0.00                      | 0.00                     | 194'881.50 | 200.00     | 77'000.00      | 1'246'003.95              | 200.00                    | 1'245'803.95              | 77'000.00                | 1'168'803.95             |
| 9143.2962.01<br>2961.3312  | Travaux de rénovation de la maison du vignoble de Villard   | 18/2003                       | 319'000              | 20                        | 15'950                            | 363'854.00                | 35'000.00                 | 80'000.00                | 0.00       | 0.00       | 16'000.00      | 363'854.00                | 35'000.00                 | 328'854.00                | 96'000.00                | 232'854.00               |
| 9143.300.01<br>270.3312  | Réalisation terrain football synthétique, demi-terrain, vestiaires et places de parc sur site La Veyre                              | 23/2007<br>4/2008             | 5'054'728            | 10                        | 457'600                           | 4'426'470.20              | 544'362.30                | 457'600.00               | 120'353.05 | 8'130.00   | 457'600.00     | 4'546'823.25              | 552'492.30                | 3'994'330.95              | 915'200.00               | 3'079'130.95             |
| 9143.300.02<br>289.3312  | Etude rénovation salle del Castillo Travaux urgents de sécurité   | 05/2007                       | 950'000<br>102'000   | 5<br>1                    | 190'000<br>102'000                | 312'527.45                | 0.00                      | 482'000.00               | 195'354.60 | 0.00       | 190'000.00     | 507'882.05                | 0.00                      | 507'882.05                | 672'000.00               | -164'117.95              |
| 9143.300.03<br>122.3312  | Aménagement d'un guichet unique d'accueil et d'information au rez de l'Hôtel de Ville   | 01/2006                       | 95'000               | 5                         | 19'000                            | 134'450.45                | 45'000.00                 | 57'000.00                | 0.00       | 0.00       | 19'000.00      | 134'450.45                | 45'000.00                 | 89'450.45                 | 76'000.00                | 13'450.45                |
| 9143.300.04<br>300.3312<br>300.3312.01                               | Crédit cadre 2006 pour l'entretien du patrimoine communal   | 08/2006<br>13/2008            | 755'000<br>1'800'000 | 20<br>20                  | 37'750<br>90'000                  | 1'629'208.75              | 600.00                    | 203'400.00               | 665'883.30 | 0.00       | 127'800.00     | 2'295'092.05              | 600.00                    | 2'294'492.05              | 331'200.00               | 1'963'292.05             |
| 9143.300.05<br>n° amort.   | Crédit d'étude pour financer l'élaboration du PPA Château de l'Aile - Jardin du Rivage  | 05/2007                       | 70'000               | 1                         | 70'000                            | 60'575.00                 | 0.00                      | 0.00                     | 9'785.00   | 0.00       | 0.00           | 70'360.00                 | 0.00                      | 70'360.00                 | 0.00                     | 70'360.00                |
| 9143.300.06<br>256.3312  | Tours de Gilamont - Travaux nécessaires à la sécurité des habitants   | 27/2007                       | 580'000              | 20                        | 29'000                            | 520'215.85                | 0.00                      | 29'000.00                | 40'985.65  | 0.00       | 29'000.00      | 561'201.50                | 0.00                      | 561'201.50                | 58'000.00                | 503'201.50               |
| 9143.300.07<br>n° amort.   | Théâtre de l'Oriental - Etude de rénovation   | 08/2009                       | 500'000              |                           |                                   | 23'652.65                 | 0.00                      | 0.00                     | 250'810.55 | 13'586.38  | 0.00           | 274'463.20                | 13'586.38                 | 260'876.82                | 0.00                     | 260'876.82               |
| 9143.300.08<br>526.3312.11   | Désamiantage et divers travaux de réfection de l'école des Crossets   | 14/2008                       | 940'000              | 20                        | 47'000                            | 935'075.05                | 0.00                      | 47'000.00                | 0.00       | 0.00       | 47'000.00      | 935'075.05                | 0.00                      | 935'075.05                | 94'000.00                | 841'075.05               |
| 9143.300.09<br>n° amort.   | Demande de crédit pour financer la réalisation d'un plan directeur communal des énergies  | 09/2007                       | 60'000               | 1                         | 60'000                            | 74'413.87                 | 0.00                      | 0.00                     | 0.00       | 0.00       | 0.00           | 74'413.87                 | 0.00                      | 74'413.87                 | 0.00                     | 74'413.87                |
| 9143.300.10<br>253.3312.08   | Changement d'affectation du bâtiment de l'ancienne prison du district de Vevey en une maison pour les sociétés locales              | 32/2007                       | 291'400              | 20                        | 14'570                            | 305'694.40                | 0.00                      | 14'600.00                | 0.00       | 0.00       | 14'600.00      | 305'694.40                | 0.00                      | 305'694.40                | 29'200.00                | 276'494.40               |
| 9143.300.11<br>257.3312.04   | Installation d'un éclairage attractif extérieur et remplacement de la lustrerie intérieure bâtiment de la Grenette                  | 07/2008                       | 168'650              | 10                        | 16'865                            | 158'031.30                | 0.00                      | 16'900.00                | 3'233.40   | 0.00       | 16'900.00      | 161'264.70                | 0.00                      | 161'264.70                | 33'800.00                | 127'464.70               |
| 9143.300.12<br>n° amort.   | Etude transformation et agrandissement Centre sportif subaquatique  | <b>Etude<br/>C 32/08</b>      |                      |                           |                                   | 14'420.70                 | 0.00                      | 0.00                     | 30'374.85  | 0.00       | 0.00           | 44'795.55                 | 0.00                      | 44'795.55                 | 0.00                     | 44'795.55                |
| 9143.300.13<br>82022.3312.03   | Demandes de crédit d'ouvrage pour transformation et d'étude pour élaboration d'un projet d'aménagements extérieurs du musée Jenisch | 14/2003<br>23/2008<br>38/2009 | 6'930'000            | 25                        | 297'585                           | 225'584.80                | 5'000.00                  | 0.00                     | 841'051.40 | 769'712.75 | 0.00           | 1'066'636.20              | 774'712.75                | 291'923.45                | 0.00                     | 291'923.45               |
| 9143.300.14<br>253.3312.09   | Travaux de transformation intérieure du bâtiment situé chemin du Verger 10  | 01/2009                       | 1'780'000            | 20                        | 89'000                            | 1'154'566.95              | 0.00                      | 0.00                     | 810'298.40 | 0.00       | 89'000.00      | 1'964'865.35              | 0.00                      | 1'964'865.35              | 89'000.00                | 1'875'865.35             |

## Commune de Vevey Comptes 2010 Dépenses d'investissements

| ETAT DES DEPENSES D'INVESTISSEMENTS<br>Situation au 31 décembre 2010 |   | Numéros                     | Crédits    | Durée de                  | Amort.           | Dépenses                  | Recettes                  | Amortissements           | Dépenses     | Recettes   | Amortissements | Dépenses                  | Recettes                  | Dépenses nettes           | Amortissements           | Solde à                  |
|--|---|-----------------------------|------------|---------------------------|------------------|---------------------------|---------------------------|--------------------------|--------------|------------|----------------|---------------------------|---------------------------|---------------------------|--------------------------|--------------------------|
|  |   | préavis                     | accordés   | l'amort. selon<br>préavis | selon<br>préavis | cumulées au<br>31.12.2009 | cumulées au<br>31.12.2009 | cumulés au<br>31.12.2009 | 2010         | 2010       | 2010           | cumulées au<br>31.12.2010 | cumulées au<br>31.12.2010 | cumulées au<br>31.12.2010 | cumulés au<br>31.12.2010 | amortir au<br>31.12.2010 |
| 9143.300.15<br>526.3312.12   | Réalisation d'un couvert sur le préau du collège du Clos  | 23/2009                     | 370'000    | 37'000                    |                  | 76'750.00                 | 0.00                      | 0.00                     | 325'899.75   | 0.00       | 37'000.00      | 402'649.75                | 0.00                      | 402'649.75                | 37'000.00                | 365'649.75               |
| 9143.300.16<br>2961.3312.01  | Demande de crédit d'ouvrage pour financer les travaux de transformation de la maison du Vignoble des Allours, propriété communale, à Chardonne  | 05/2010<br>Etude<br>C 53/08 | 996'800    | 20                        | 49'840           | 74'876.85                 | 0.00                      | 0.00                     | 254'159.45   | 0.00       | 0.00           | 329'036.30                | 0.00                      | 329'036.30                | 0.00                     | 329'036.30               |
| 9143.300.17  | Etude PPA Les Toveires, parcelle communale no 1561  | Etude<br>C 12/09            |            |                           |                  | 46'268.00                 | 0.00                      | 0.00                     | 6'940.00     | 0.00       | 0.00           | 53'208.00                 | 0.00                      | 0.00                      | 0.00                     | 53'208.00                |
| 9143.300.18  | Organisation d'un concours d'architecture pour le réaménagement Jardin du Rivage et Salle del Castillo  | 24/2008                     | 430'400    | 5                         | 86'080           | 72'533.90                 | 6'100.00                  | 0.00                     | 359'827.00   | 0.00       | 86'100.00      | 432'360.90                | 6'100.00                  | 426'260.90                | 86'100.00                | 340'160.90               |
| 9143.300.19  | Etudes géotechniques d'un parking souterrain en silo à Entre-Deux-Villes  | Etude<br>C 18/09            |            |                           |                  | 9'419.60                  | 0.00                      | 0.00                     | 48'536.80    | 0.00       | 0.00           | 57'956.40                 | 0.00                      | 0.00                      | 0.00                     | 57'956.40                |
| 9143.300.20<br>257.3312.05   | Construction buvette Port de Plaisance et travaux entretien bâtiment existant   | 35/2008                     | 550'000    | 20                        | 27'500           | 2'821.85                  | 0.00                      | 0.00                     | 2'175.50     | 0.00       | 27'500.00      | 4'997.35                  | 0.00                      | 0.00                      | 27'500.00                | -22'502.65               |
| 9143.300.21<br>258.3312.02   | Demande de crédit d'ouvrage pour la transformation des combles, rue du Simplon 24   | 30/2009                     | 841'500    | 20                        | 42'075           | 205'763.80                | 0.00                      | 0.00                     | 629'374.90   | 0.00       | 42'400.00      | 835'138.70                | 0.00                      | 0.00                      | 42'400.00                | 792'738.70               |
| 9143.300.22  | Etude chauffage urbain à bois quartier de Gilamont  | Etude<br>C 33/08            |            |                           |                  | 31'223.60                 | 0.00                      | 0.00                     | 0.00         | 0.00       | 0.00           | 31'223.60                 | 0.00                      | 0.00                      | 0.00                     | 31'223.60                |
| 9143.300.23<br>254.3312.01   | Aménagement rez-de-chaussée du Swissmedia Center, rue du Clos 12  | 09/2009                     | 170'000    | 10                        | 17'000           | 226'126.45                | 0.00                      | 0.00                     | 0.00         | 0.00       | 17'000.00      | 226'126.45                | 0.00                      | 0.00                      | 17'000.00                | 209'126.45               |
| 9143.300.24  | Temple de Gilamont - ouverture compte attente pour financer travaux d'urgence et études d'assainissement de la toiture  | Etude<br>C 04/10            |            |                           |                  | 0.00                      | 0.00                      | 0.00                     | 411'429.40   | 0.00       | 0.00           | 411'429.40                | 0.00                      | 0.00                      | 0.00                     | 411'429.40               |
| 9143.300.25<br>300.3312.02   | Travaux d'entretien du patrimoine communal, tranche de 2010   | 12/2010                     | 642'000    | 20                        | 32'100           | 0.00                      | 0.00                      | 0.00                     | 111'739.50   | 0.00       | 0.00           | 111'739.50                | 0.00                      | 0.00                      | 0.00                     | 111'739.50               |
| 9143.300.26<br>526.3312.13   | Demande de crédit pour la rénovation de la salle de gymnastique de Subriéz  | 09/2010                     | 2'100'000  | 20                        | 105'000          | 0.00                      | 0.00                      | 0.00                     | 1'286'619.70 | 0.00       | 0.00           | 1'286'619.70              | 0.00                      | 0.00                      | 0.00                     | 1'286'619.70             |
| 9143.300.27<br>n° amort.   | Demande de crédit d'étude pour la rénovation imm. sis rue d'Italie 56, dit ex-EPA   | 03/2010                     | 600'000    |                           |                  | 0.00                      | 0.00                      | 0.00                     | 9'277.40     | 0.00       | 0.00           | 9'277.40                  | 0.00                      | 0.00                      | 0.00                     | 9'277.40                 |
| 9143.301.01<br>301.3312  | Mise en valeur des parcelles communales nos 186-189 Gén.-Guisan 69-75 par un PPA et un concours d'architecture  | 15/2009                     | 359'000    | 5                         | 71'800           | 6'700.00                  | 0.00                      | 0.00                     | 57'833.15    | 6'787.59   | 71'800.00      | 64'533.15                 | 6'787.59                  | 0.00                      | 71'800.00                | -14'054.44               |
| 9143.33<br>256.3312.01   | Frais d'étude préalable de rénovation des deux immeubles av. de Gilamont 65-67  | 05/2008                     | 980'000    | 5                         | 196'000          | 1'014'649.55              | 0.00                      | 209'830.00               | -35'000.00   | 0.00       | 196'000.00     | 979'649.55                | 0.00                      | 979'649.55                | 405'830.00               | 573'819.55               |
| 9143.33.01<br>256.3312.02  | Rénovation des Tours de Gilamont 65-67  | 06/2009                     | 19'780'000 | 30                        | 660'000          | 2'940'533.15              | 0.00                      | 0.00                     | 8'723'406.10 | 339'630.00 | 660'000.00     | 11'663'939.25             | 339'630.00                | 0.00                      | 660'000.00               | 10'664'309.25            |
| 9143.33.02<br>256.3312.02  | Réalisation fresques murales géantes "Charlie Chaplin" sur les tours de Gilamont  | 40/2009                     | 500'000    | 20                        | 25'000           | 0.00                      | 0.00                      | 0.00                     | 227'685.80   | 75'000.00  | 0.00           | 227'685.80                | 75'000.00                 | 152'685.80                | 0.00                     | 152'685.80               |
| 9143.36<br>526.3312.06   | Rénovation des façades et toitures de l'école de Plan, création du séparatif des égouts, transformation des locaux pour le judo au sous-sol et amélioration de l'indice énergétique du bâtiment | 15/1998                     | 600'000    | 20                        | 30'000           | 571'175.10                | 85'650.90                 | 330'000.00               | 0.00         | 0.00       | 30'000.00      | 571'175.10                | 85'650.90                 | 485'524.20                | 360'000.00               | 125'524.20               |
| 9143.37<br>258.3312.01   | Aménagement de bureaux dans les combles annexe nord de la Cour-au-Chantre pour le tribunal d'arrondissement de l'Est vaudois et amélioration locaux Simplon 38                                  | 25/1999                     | 760'000    | 20                        | 38'000           | 692'763.55                | 16'000.00                 | 342'000.00               | 0.00         | 0.00       | 38'000.00      | 692'763.55                | 16'000.00                 | 676'763.55                | 380'000.00               | 296'763.55               |
| 9143.39<br>257.3312.03   | Travaux d'entretien aux façades et aux toitures des bâtiments rue du Conseil 8 et 6   | 17/2000                     | 260'000    | 20                        | 13'000           | 278'653.65                | 0.00                      | 104'000.00               | 0.00         | 0.00       | 13'000.00      | 278'653.65                | 0.00                      | 278'653.65                | 117'000.00               | 161'653.65               |



## Commune de Vevey Comptes 2010 Dépenses d'investissements

| ETAT DES DEPENSES D'INVESTISSEMENTS<br>Situation au 31 décembre 2010 |  | Numéros                       | Crédits   | Durée de       | Amort.               | Dépenses     | Recettes     | Amortissements | Dépenses   | Recettes   | Amortissements | Dépenses     | Recettes     | Dépenses nettes | Amortissements | Solde à      |
|--|--|-------------------------------|-----------|----------------|----------------------|--------------|--------------|----------------|------------|------------|----------------|--------------|--------------|-----------------|----------------|--------------|
|  |  | préavis                       | accordés  | l'amort. selon | selon                | cumulées au  | cumulées au  | cumulés au     | 2010       | 2010       | 2010           | cumulées au  | cumulées au  | cumulées au     | cumulés au     | amortir au   |
|  |  |                               |           | préavis        | préavis              | 31.12.2009   | 31.12.2009   | 31.12.2009     |            |            |                | 31.12.2010   | 31.12.2010   | 31.12.2010      | 31.12.2010     | 31.12.2010   |
| 9143.40<br>793.3312  | Construction Unité d'Accueil pour écoliers sur parcelle 912, av. Levade  | 8/2001                        | 453'800   | 20             | 22'690               | 452'890.60   | 0.00         | 181'600.00     | 0.00       | 0.00       | 22'700.00      | 452'890.60   | 0.00         | 452'890.60      | 204'300.00     | 248'590.60   |
| 9143.400.01<br>n° amort.   | Etude regroupement des activités domaine public sect. Voirie et Parcs & Jardins, Rte des Entrepôts 9   |                               |           |                |                      | 0.00         | 0.00         | 0.00           | 11'298.00  | 0.00       | 0.00           | 11'298.00    | 0.00         | 11'298.00       | 0.00           | 11'298.00    |
| 9143.41<br>431.3312  | Travaux de transformation du centre funéraire de St-Martin   | 16/2001                       | 550'000   | 10             | 55'000               | 598'872.85   | 3'833.00     | 385'000.00     | 0.00       | 0.00       | 55'000.00      | 598'872.85   | 3'833.00     | 595'039.85      | 440'000.00     | 155'039.85   |
| 9143.43<br>780.3312  | Transformation et rénovation de l'immeuble sis rue du Midi 11 - Création d'une garderie-nursery  | 3/2002                        | 2'200'000 | 20             | 85'000               | 2'167'827.15 | 507'100.00   | 595'000.00     | 0.00       | 0.00       | 85'000.00      | 2'167'827.15 | 507'100.00   | 1'660'727.15    | 680'000.00     | 980'727.15   |
| 9143.430.02<br>430.3312  | Demande de crédit construction de 4 tunnels de culture et rempl. Installation de chauffage du centre horticole, av. M. Davel 5   | 11/2010                       | 792'000   | 10             | 79'200               | 0.00         | 0.00         | 0.00           | 628'931.05 | 0.00       | 0.00           | 628'931.05   | 0.00         | 628'931.05      | 0.00           | 628'931.05   |
| 9143.500.01<br>526.3312.10   | Aménagement d'une salle de gym PPE rue des Tilleuls 2  | 19/2003                       | 2'286'500 | 20             | 114'325              | 2'306'187.95 | 56'716.00    | 571'500.00     | 0.00       | 0.00       | 114'300.00     | 2'306'187.95 | 56'716.00    | 2'249'471.95    | 685'800.00     | 1'563'671.95 |
| 9143.53<br>82022.3312  | Transformation du Musée Jenisch  | 29/1986<br>25/1988            | 6'353'000 | 25             | 255'125              | 6'353'336.45 | 140'366.00   | 5'865'544.00   | 0.00       | 0.00       | 255'200.00     | 6'353'336.45 | 140'366.00   | 6'212'970.45    | 6'120'744.00   | 92'226.45    |
| 9143.67<br>82032.3312  | Transfert du Musée suisse de l'appareil photographique à la ruelle des Anciens-Fossés 6, création d'un abri de protection des biens culturels et installation d'une chaufferie centralisée au sous-sol de la Maison du Conseil | 24/1987                       | 3'704'680 | 25             | 142'600              | 3'940'580.55 | 299'706.00   | 3'540'532.40   | 0.00       | 0.00       | 100'342.15     | 3'940'580.55 | 299'706.00   | 3'640'874.55    | 3'640'874.55   | 0.00         |
| 9143.784<br>785.3312   | Ouverture d'une nouvelle garderie communale à la rue de l'Union  | 04/2010                       | 1'920'000 | 20             | 96'000               | 0.00         | 0.00         | 0.00           | 288'930.00 | 0.00       | 0.00           | 288'930.00   | 0.00         | 288'930.00      | 0.00           | 288'930.00   |
| 9143.800.01<br>814.3313  | Achat de gradins mobiles pour le théâtre de l'Oriental   | 3/2004                        | 155'000   | 10             | 15'500               | 155'394.85   | 0.00         | 77'000.00      | 0.00       | 0.00       | 15'500.00      | 155'394.85   | 0.00         | 155'394.85      | 92'500.00      | 62'894.85    |
| 9143.831.01<br>831.3312.01   | Aménagement de la bibliothèque municipale dans les locaux de l'ex-Insolite, au quai Perdonnet  | 14/2003<br>29/2004<br>10/2007 | 3'360'000 | 20             | 105'690              | 3'384'286.95 | 1'246'747.80 | 390'800.00     | 0.00       | 0.00       | 105'700.00     | 3'384'286.95 | 1'246'747.80 | 2'137'539.15    | 496'500.00     | 1'641'039.15 |
| 9143.951<br>271.3311   | Rénovation de la place multisports de Pra  | 14/2006                       | 335'000   | 10             | 33'500               | 254'545.73   | 76'000.00    | 100'500.00     | 0.00       | 0.00       | 33'500.00      | 254'545.73   | 76'000.00    | 178'545.73      | 134'000.00     | 44'545.73    |
| 9146.12<br>420.3313.02   | Renouvellement d'une balayeuse mécanique du service de voirie  | 23/2000                       | 138'500   | 10             | 13'900               | 137'234.40   | 0.00         | 111'200.00     | 0.00       | 0.00       | 13'900.00      | 137'234.40   | 0.00         | 137'234.40      | 125'100.00     | 12'134.40    |
| 9146.142.01<br>142.3313.04   | Mise à niveau de l'infrastructure informatique de l'administration communale   | 23/2004                       | 168'000   | 5              | 33'600               | 161'973.60   | 0.00         | 134'400.00     | 0.00       | 0.00       | 27'573.60      | 161'973.60   | 0.00         | 161'973.60      | 161'973.60     | 0.00         |
| 9146.142.03<br>n° amort.   | Extension et évolution du réseau informatique de la Ville de Vevey   | 20/2010<br>Etude<br>C 22/09   | 1'823'000 | 5              | 364'600              | 42'609.60    | 0.00         | 0.00           | 26'078.95  | 0.00       | 0.00           | 68'688.55    | 0.00         | 0.00            | 0.00           | 68'688.55    |
| 9146.142.10<br>142.3313.05   | Mise à niveau de l'infrastructure informatique de la Commune   | 18/2009                       | 260'000   | 5              | 52'000               | 43'161.35    | 0.00         | 0.00           | 216'251.55 | 0.00       | 52'000.00      | 259'412.90   | 0.00         | 0.00            | 52'000.00      | 207'412.90   |
| 9146.142.20<br>142.3313.06   | Achat et mise en place d'un système de gestion électronique des documents (GED)  | 20/2009                       | 270'000   | 5              | 54'000               | 0.00         | 0.00         | 0.00           | 15'293.09  | 0.00       | 0.00           | 15'293.09    | 0.00         | 15'293.09       | 0.00           | 15'293.09    |
| 9146.34<br>n° amort.   | Création d'un système d'information du territoire (SIT)  | 28/2007                       | 350'000   |                | Prélèv.<br>s/9280.11 | 219'596.60   | 0.00         | 64'394.00      | 26'772.65  | 0.00       | 0.00           | 246'369.25   | 0.00         | 246'369.25      | 64'394.00      | 181'975.25   |
| 9146.420.01<br>420.3313.03   | Acquisition de deux machines de déneigement  | 20/2003                       | 89'500    | 10             | 8'950                | 87'500.00    | 0.00         | 45'000.00      | 0.00       | 0.00       | 9'000.00       | 87'500.00    | 0.00         | 87'500.00       | 54'000.00      | 33'500.00    |
| 9146.420.02<br>420.3313.04   | Renouvellement d'une balayeuse mécanique du Service de gestion   | 07/2006                       | 155'000   | 5              | 31'000               | 154'200.00   | 0.00         | 93'000.00      | 0.00       | 0.00       | 31'000.00      | 154'200.00   | 0.00         | 154'200.00      | 124'000.00     | 30'200.00    |
| 9146.50<br>501.3313  | Renouvellement du mobilier scolaire  | 17/2001                       | 1'500'000 | 15             | 100'000              | 1'520'433.35 | 22'815.10    | 700'000.00     | 0.00       | 0.00       | 100'000.00     | 1'520'433.35 | 22'815.10    | 1'497'618.25    | 800'000.00     | 697'618.25   |
| 9146.653.01<br>653.3313  | Remplacement d'une ambulance Ford E350   | 07/2003                       | 180'000   |                |                      | 180'837.95   | 90'000.00    | 90'837.95      | 0.00       | 0.00       | 0.00           | 180'837.95   | 90'000.00    | 90'837.95       | 90'837.95      | 0.00         |
| 9147   | Marchandises et approvisionnements   |                               |           |                |                      | 1'292'806.64 | 1'120'496.17 | 35'427.03      | 230'497.19 | 200'269.60 | 27'755.86      | 1'523'303.83 | 1'320'765.77 | 202'538.06      | 63'182.89      | 139'355.17   |

## Commune de Vevey Comptes 2010 Dépenses d'investissements

| ETAT DES DEPENSES D'INVESTISSEMENTS<br>Situation au 31 décembre 2010 |  | Numéros<br>préavis | Crédits<br>accordés | Durée de<br>l'amort. selon<br>préavis | Amort.<br>selon<br>préavis | Dépenses<br>cumulées au<br>31.12.2009 | Recettes<br>cumulées au<br>31.12.2009 | Amortissements<br>cumulés au<br>31.12.2009 | Dépenses<br>2010     | Recettes<br>2010    | Amortissements<br>2010 | Dépenses<br>cumulées au<br>31.12.2010 | Recettes<br>cumulées au<br>31.12.2010 | Dépenses nettes<br>cumulées au<br>31.12.2010 | Amortissements<br>cumulés au<br>31.12.2010 | Solde à<br>amortir au<br>31.12.2010 |
|--|--|--------------------|---------------------|---------------------------------------|----------------------------|---------------------------------------|---------------------------------------|--|----------------------|---------------------|------------------------|---------------------------------------|---------------------------------------|--|--|-------------------------------------|
| 9152.01<br>n° amort.   | Funiculaire Vevey-Chardonne-<br>Pèlerin, avance rénovation<br>technique                                    |                    |                     |                                       |                            | 290'000.00                            | 0.00                                  | 0.00                                       | 0.00                 | 0.00                | 0.00                   | 290'000.00                            | 0.00                                  | 290'000.00                                   | 0.00                                       | 290'000.00                          |
| 9152.02  | Aide financière CEV pour rachat<br>monte-pente La Cha aux<br>Pléiades                                      |                    |                     |                                       |                            | 115'575.00                            | 0.00                                  | 0.00                                       | 0.00                 | 0.00                | 0.00                   | 115'575.00                            | 0.00                                  | 115'575.00                                   | 0.00                                       | 115'575.00                          |
| 9153.01  | Titres du patrimoine administratif -<br>Services industriels   |                    |                     |                                       |                            | 22'510'820.50                         | 20'111'420.50                         | 0.00                                       | 0.00                 | 0.00                | 0.00                   | 22'510'820.50                         | 20'111'420.50                         | 2'399'400.00                                 | 0.00                                       | 2'399'400.00                        |
| 9153.02  | Titres du patrimoine administratif -<br>Sociétés de transports publics<br>(actions CGN + actions VMCV)     | 26/2009            |                     |                                       |                            | 1'045'474.00                          | 0.00                                  | 1'045'474.00                               | 0.00                 | 0.00                | 0.00                   | 1'045'474.00                          | 0.00                                  | 1'045'474.00                                 | 1'045'474.00                               | 0.00                                |
| 9153.04  | Titres du patrimoine administratif -<br>Sociétés touristiques et télévision<br>régionale                   |                    |                     |                                       |                            | 80'000.00                             | 0.00                                  | 80'000.00                                  | 0.00                 | 0.00                | 0.00                   | 80'000.00                             | 0.00                                  | 80'000.00                                    | 80'000.00                                  | 0.00                                |
| 9165.150.01<br>951.3315.01   | Participation financière au<br>renouvellement et<br>développement des remontées<br>mécaniques des Pléiades | 23/2001            | 638'200             | 5                                     | 127'640                    | 639'252.00                            | 0.00                                  | 510'400.00                                 | 0.00                 | 0.00                | 128'852.00             | 639'252.00                            | 0.00                                  | 639'252.00                                   | 639'252.00                                 | 0.00                                |
| 9165.814.01<br>814.3315.01   | Octroi d'un prêt à la Fondation du<br>Septembre musical Montreux-<br>Vevey                                 | <b>Prêt</b>        | 50'000              | 10                                    | 5'000                      | 50'000.00                             | 0.00                                  | 20'000.00                                  | 0.00                 | 0.00                | 5'000.00               | 50'000.00                             | 0.00                                  | 50'000.00                                    | 25'000.00                                  | 25'000.00                           |
| 9165.814.02  | Octroi d'un prêt à l'Association<br>ATAC (Rocking Chair)   | <b>Prêt</b>        | 25'832              |                                       |                            | 25'832.00                             | 10'733.90                             | 8'600.00                                   | 0.00                 | 0.00                | 6'498.10               | 25'832.00                             | 10'733.90                             | 15'098.10                                    | 15'098.10                                  | 0.00                                |
| <b>Totaux</b>  |  |                    | <b>171'516'725</b>  |                                       | <b>7'456'535</b>           | <b>141'982'892.25</b>                 | <b>36'081'174.97</b>                  | <b>55'614'051.90</b>                       | <b>21'795'680.88</b> | <b>2'464'623.32</b> | <b>7'658'996.55</b>    | <b>163'778'573.13</b>                 | <b>38'545'798.29</b>                  | <b>109'287'987.68</b>                        | <b>63'273'048.45</b>                       | <b>61'959'726.39</b>                |

## Commune de Vevey Comptes 2010 Dépenses d'investissements

| ETAT DES DEPENSES D'INVESTISSEMENTS<br>Situation au 31 décembre 2010 |  | Numéros<br>préavis | Crédits<br>accordés | Durée de<br>l'amort. selon<br>préavis | Amort.<br>selon<br>préavis | Dépenses<br>cumulées au<br>31.12.2009 | Recettes<br>cumulées au<br>31.12.2009 | Amortissements<br>cumulés au<br>31.12.2009 | Dépenses<br>2010     | Recettes<br>2010    | Amortissements<br>2010 | Dépenses<br>cumulées au<br>31.12.2010 | Recettes<br>cumulées au<br>31.12.2010 | Dépenses nettes<br>cumulées au<br>31.12.2010 | Amortissements<br>cumulés au<br>31.12.2010 | Solde à<br>amortir au<br>31.12.2010 |
|--|--|--------------------|---------------------|---------------------------------------|----------------------------|---------------------------------------|---------------------------------------|--|----------------------|---------------------|------------------------|---------------------------------------|---------------------------------------|--|--|-------------------------------------|
| <b>Récapitulation par rubrique</b>                                   |  |                    |                     |                                       |                            |                                       |                                       |  |                      |                     |                        |                                       |                                       |  |  |                                     |
| 9141   | Ouvrages de génie civil et<br>d'assainissement à amortir               |                    | 29'886'125          |                                       |                            | 17'962'537.34                         | 1'902'699.85                          | 8'598'300.00                               | 2'084'302.30         | 400.00              | 1'988'100.00           | 20'046'839.64                         | 1'903'099.85                          | 18'143'739.79                                | 10'586'400.00                              | 7'557'339.79                        |
| 9143   | Bâtiments et constructions à<br>amortir                                |                    | 135'982'568         |                                       |                            | 95'423'047.92                         | 12'823'009.45                         | 44'077'018.92                              | 19'196'485.15        | 2'263'953.72        | 5'269'316.99           | 114'619'533.07                        | 15'086'963.17                         | 83'915'884.19                                | 49'346'335.91                              | 50'186'233.99                       |
| 9146   | Mobilier, machines et véhicules à<br>amortir                           |                    | 4'934'000           |                                       |                            | 2'547'546.85                          | 112'815.10                            | 1'238'831.95                               | 284'396.24           | 0.00                | 233'473.60             | 2'831'943.09                          | 112'815.10                            | 2'391'026.54                                 | 1'472'305.55                               | 1'246'822.44                        |
| 9147   | Marchandises et<br>approvisionnements                                  |                    | 0                   |                                       |                            | 1'292'806.64                          | 1'120'496.17                          | 35'427.03                                  | 230'497.19           | 200'269.60          | 27'755.86              | 1'523'303.83                          | 1'320'765.77                          | 202'538.06                                   | 63'182.89                                  | 139'355.17                          |
| 9152   | Prêts et capitaux de dotation  |                    | 0                   |                                       |                            | 405'575.00                            | 0.00                                  | 0.00                                       | 0.00                 | 0.00                | 0.00                   | 405'575.00                            | 0.00                                  | 405'575.00                                   | 0.00                                       | 405'575.00                          |
| 9153   | Titres du patrimoine administratif                                     |                    | 0                   |                                       |                            | 23'636'294.50                         | 20'111'420.50                         | 1'125'474.00                               | 0.00                 | 0.00                | 0.00                   | 23'636'294.50                         | 20'111'420.50                         | 3'524'874.00                                 | 1'125'474.00                               | 2'399'400.00                        |
| 9165   | Autres subventions et<br>participations d'investissements à<br>amortir |                    | 714'032             |                                       |                            | 715'084.00                            | 10'733.90                             | 539'000.00                                 | 0.00                 | 0.00                | 140'350.10             | 715'084.00                            | 10'733.90                             | 704'350.10                                   | 679'350.10                                 | 25'000.00                           |
| <b>Totaux</b>  |  |                    | <b>171'516'725</b>  |                                       |                            | <b>141'982'892.25</b>                 | <b>36'081'174.97</b>                  | <b>55'614'051.90</b>                       | <b>21'795'680.88</b> | <b>2'464'623.32</b> | <b>7'658'996.55</b>    | <b>163'778'573.13</b>                 | <b>38'545'798.29</b>                  | <b>109'287'987.68</b>                        | <b>63'273'048.45</b>                       | <b>61'959'726.39</b>                |



# Commune de Vevey    Comptes 2010    Cautionnements et engagements

| Cautionnements, garanties et engagements de la Commune   | Préavis n° /<br>communications | 31.12.2010           | 31.12.2009           |
|--|--------------------------------|----------------------|----------------------|
| <b><u>Cautions, garanties et engagements leasing</u></b>   |                                | <b>29'360'259.00</b> | <b>30'952'835.50</b> |
| <b><u>Cautions simples et solidaires</u></b>   |                                | <b>29'330'259.00</b> | <b>30'920'259.00</b> |
| Club veveysan de tennis  | p 9/1995                       | 3'250'410.00         | 3'250'410.00         |
| Club veveysan de tennis (étude extension, décision municipale du 13.12.2007)   | c 35/2008                      | 500'000.00           | 500'000.00           |
| Club veveysan de tennis (décision municipale du 21.08.2008)  | c 35/2008                      | 4'160'000.00         | 4'160'000.00         |
| Club veveysan de tennis (sous-caution selon convention entre les communes de Blonay, St-Légier et Vevey des 19.9.2008, 1.10.2008 et 2.10.2008) |                                | 1'000'000.00         | 1'000'000.00         |
| S.l. Logements Modernes S.A., Vevey  | p 24/1982                      | 2'400'000.00         | 3'940'000.00         |
| Société coopérative Harivest, Vevey  | p 36/1994                      | 1'800'000.00         | 1'800'000.00         |
| Société coopérative En Subriez B, Vevey  | p 35/1994                      | 2'343'000.00         | 2'343'000.00         |
| Société coopérative d'habitation Gilamont-Village, Vevey   | p 24/1992                      | 3'960'000.00         | 3'960'000.00         |
| Société coopérative d'habitation Charmontey B, Vevey   | p 17/96+24/98                  | 2'211'000.00         | 2'211'000.00         |
| Société coopérative d'habitation de la "Valsainte", Vevey  | p 16/2006                      | 400'000.00           | 400'000.00           |
| Association Swissmedia (décision municipale du 15.12.1998)   |                                | 50'000.00            | 50'000.00            |
| Fondation du Conservatoire de musique et Ecole de jazz Montreux-Vevey-Riviera  | p 13/2003                      | 2'100'000.00         | 2'100'000.00         |
| Société coopérative "Coopelia", Nyon   | p 28/2006                      | 3'355'849.00         | 3'355'849.00         |
| Société coopérative "Les Jardins de la Paix", Vevey  | p 19/2007                      | 1'800'000.00         | 1'800'000.00         |
| Association Toit du Monde (décision municipale du 2.10.2009)   |                                | 0.00                 | 50'000.00            |
| <b><u>Garanties</u></b>  |                                | <b>30'000.00</b>     | <b>30'000.00</b>     |
| Association Tous Artistes Confondus (exploitation du Rocking Chair)  |                                | 30'000.00            | 30'000.00            |
| <b><u>Engagements leasing</u></b>  |                                | <b>0.00</b>          | <b>2'576.50</b>      |
| GE Lisca SA (1 copieur Konica Minolta 7228), contrat de leasing échu le 31.10.2010   |                                | 0.00                 | 2'576.50             |

Plafond des cautionnements et autres formes de garantie fixé à hauteur de CHF 45'000'000.-- pour la période législative du 01.07.2006 au 30.06.2011 selon décision du Conseil communal du 7 décembre 2006 (préavis no 27/2006)

# Commune de Vevey Comptes 2010 Titres

| Quantité | Titres - inventaire au 31.12.2010  | Valeur nominale<br>1 action | Valeur nominale     | Valeur bilan au<br>31.12.09 | Cours au<br>31.12.10 | Valeur amortie ou<br>remboursée | Valeur bilan au<br>31.12.10 | Plus ou<br>moins<br>value | Rendement<br>brut |
|----------|--|-----------------------------|---------------------|-----------------------------|----------------------|---------------------------------|-----------------------------|---------------------------|-------------------|
|          | <b>Titres du patrimoine administratif (9153)</b>   |                             | <b>5'254'690.00</b> | <b>2'399'400.00</b>         |                      | <b>-2'855'290.00</b>            | <b>2'399'400.00</b>         | <b>0.00</b>               | <b>945'163.00</b> |
|          | <b>Services industriels (9153.01)</b>  |                             | <b>2'520'700.00</b> | <b>2'399'400.00</b>         |                      | <b>-121'300.00</b>              | <b>2'399'400.00</b>         | <b>0.00</b>               | <b>943'840.00</b> |
| 13'320   | actions Romande Energie Holding SA (nom.)  | 25.00                       | 333'000.00          | 333'000.00                  | 1'525.00             | 0.00                            | 333'000.00                  | 0.00                      | 426'240.00        |
| 206'640  | actions Holdigaz (nom.)  | 10.00                       | 2'066'400.00        | 2'066'400.00                |                      | 0.00                            | 2'066'400.00                | 0.00                      | 516'600.00        |
| 396      | bons de jouissance Cie Industrielle du Gaz   |                             | 0.00                | 0.00                        | non-côtée            | 0.00                            | 0.00                        | 0.00                      | 0.00              |
| 713      | actions SATOM - Société pour le traitement des ordures du haut bassin lémanique et de la vallée inférieure du Rhône SA (nom.)  | 100.00                      | 71'300.00           | 0.00                        | non-côtée            | -71'300.00                      | 0.00                        | 0.00                      | 0.00              |
| 50       | actions Centre de ramassage et d'identification des déchets spéciaux SA (CRIDEC) (nom.)  | 1'000.00                    | 50'000.00           | 0.00                        | non-côtée            | -50'000.00                      | 0.00                        | 0.00                      | 1'000.00          |
|          | <b>Sociétés de transports (9153.02)</b>  |                             | <b>2'385'790.00</b> | <b>0.00</b>                 |                      | <b>-2'385'790.00</b>            | <b>0.00</b>                 | <b>0.00</b>               | <b>63.00</b>      |
| 503      | actions Vevey-Chexbres, 1ère classe  | 500.00                      | 251'500.00          | 0.00                        | 100.00               | -251'500.00                     | 0.00                        | 0.00                      | 0.00              |
| 500      | actions Vevey-Chexbres, 2ème classe  | 400.00                      | 200'000.00          | 0.00                        | 0.00                 | -200'000.00                     | 0.00                        | 0.00                      | 0.00              |
| 46'899   | actions Transport Montreux-Vevey-Riviera   | 10.00                       | 468'990.00          | 0.00                        | 2.00                 | -468'990.00                     | 0.00                        | 0.00                      | 0.00              |
| 9'630    | actions Montreux-Oberland Bernois  | 10.00                       | 96'300.00           | 0.00                        | 1.00                 | -96'300.00                      | 0.00                        | 0.00                      | 0.00              |
| 12       | actions Matterhorn Gotthard Verkehrs AG (nom.)   | 75.00                       | 900.00              | 0.00                        | 460.00               | -900.00                         | 0.00                        | 0.00                      | 63.00             |
| 1'642    | actions nominatives "A" CGN Cie Générale de Navigation   | 100.00                      | 164'200.00          | 0.00                        | 0.00                 | -164'200.00                     | 0.00                        | 0.00                      | 0.00              |
| 2'193    | actions nominatives "B" CGN Cie Générale de Navigation   | 100.00                      | 219'300.00          | 0.00                        | 10.00                | -219'300.00                     | 0.00                        | 0.00                      | 0.00              |
| 9'596    | actions nominatives VMCV SA  | 100.00                      | 959'600.00          | 0.00                        | non-côtée            | -959'600.00                     | 0.00                        | 0.00                      | 0.00              |
| 250      | actions Swiss World Airways SA émises  | 100.00                      | 25'000.00           | 0.00                        | 0.00                 | -25'000.00                      | 0.00                        | 0.00                      | 0.00              |
|          | <b>Sociétés immobilières (9153.03)</b>   |                             | <b>125'200.00</b>   | <b>0.00</b>                 |                      | <b>-125'200.00</b>              | <b>0.00</b>                 | <b>0.00</b>               | <b>1'260.00</b>   |
| 74       | parts sociales Sté coop. d'habitation Charmontey   | 300.00                      | 22'200.00           | 0.00                        | 0.00                 | -22'200.00                      | 0.00                        | 0.00                      | 1'110.00          |
| 10       | parts sociales Sté coop. d'habitation Charmontey B   | 300.00                      | 3'000.00            | 0.00                        | 0.00                 | -3'000.00                       | 0.00                        | 0.00                      | 150.00            |
| 1'000    | parts sociales Sté coop. Logacop (nom.)  | 100.00                      | 100'000.00          | 0.00                        | 0.00                 | -100'000.00                     | 0.00                        | 0.00                      | 0.00              |
|          | <b>Sociétés touristiques et télévision régionale (9153.04)</b>   |                             | <b>223'000.00</b>   | <b>0.00</b>                 |                      | <b>-223'000.00</b>              | <b>0.00</b>                 | <b>0.00</b>               | <b>0.00</b>       |
| 320      | actions Tunnel du Grand St-Bernard SA  | 500.00                      | 160'000.00          | 0.00                        | 0.00                 | -160'000.00                     | 0.00                        | 0.00                      | 0.00              |
| 10       | parts sociales Sté coopérative des Pléiades  | 300.00                      | 3'000.00            | 0.00                        | 0.00                 | -3'000.00                       | 0.00                        | 0.00                      | 0.00              |
| 1'458    | actions Vaud-Fribourg TV SA détenues par l'association pour la défense des intérêts audiovisuels de la région Riviera-Chablais | -                           | 60'000.00           | 0.00                        | 0.00                 | -60'000.00                      | 0.00                        | 0.00                      | 0.00              |

## Commune de Vevey Comptes 2010 Titres

| Quantité | Titres - inventaire au 31.12.2010                                      | Valeur nominale<br>1 action | Valeur nominale   | Valeur bilan au<br>31.12.09 | Cours au<br>31.12.10 | Valeur amortie ou<br>remboursée | Valeur bilan au<br>31.12.10 | Plus ou moins<br>value | Rendement<br>brut |
|----------|--|-----------------------------|-------------------|-----------------------------|----------------------|---------------------------------|-----------------------------|------------------------|-------------------|
|          | <b>Titres du patrimoine financier (9120.01)</b>                        |                             | <b>452'338.50</b> | <b>255'773.00</b>           |                      | <b>-251'365.00</b>              | <b>256'550.00</b>           | <b>777.00</b>          | <b>32'967.00</b>  |
|          | <b>Actions</b>   |                             | <b>201'490.00</b> | <b>13'980.00</b>            |                      | <b>-201'490.00</b>              | <b>6'990.00</b>             | <b>-6'990.00</b>       | <b>24'404.00</b>  |
| 699      | actions Banque Cantonale Vaudoise (nom.)                               | 10.00                       | 6'990.00          | 13'980.00                   | 491.00               | -6'990.00                       | 6'990.00                    | -6'990.00              | 14'679.00         |
| 1'945    | actions SI Logements Modernes SA (nom.)                                | 100.00                      | 194'500.00        | 0.00                        | 50.00                | -194'500.00                     | 0.00                        | 0.00                   | 9'725.00          |
|          | <b>Valeurs diverses</b>  |                             | <b>50'645.00</b>  | <b>770.00</b>               |                      | <b>-49'875.00</b>               | <b>770.00</b>               | <b>0.00</b>            | <b>8'563.00</b>   |
| 3        | obligations La Rame Vevey-La Tour-de-Peilz                             | 25.00                       | 75.00             | 0.00                        |                      | -75.00                          | 0.00                        | 0.00                   | 0.00              |
| 1        | action Banque Nationale Suisse (nom.)                                  | 250.00                      | 250.00            | 250.00                      | 990.00               | 0.00                            | 250.00                      | 0.00                   | 15.00             |
| 1        | part Société d'Agriculture de Vevey & environs                         | 3'800.00                    | 3'800.00          | 0.00                        |                      | -3'800.00                       | 0.00                        | 0.00                   | 228.00            |
| 2        | parts Caisse Suisse de voyages REKA                                    | 250.00                      | 500.00            | 0.00                        |                      | -500.00                         | 0.00                        | 0.00                   | 0.00              |
| -        | actions Beaulieu Exploitation SA, Lausanne (actions vendues 02.06.10)  | 100.00                      | 0.00              | 0.00                        |                      | 0.00                            | 0.00                        | 0.00                   | 0.00              |
| 12       | parts Foire aux vins vaudois   | 100.00                      | 1'200.00          | 0.00                        |                      | -1'200.00                       | 0.00                        | 0.00                   | 0.00              |
| 1        | part Office des vins vaudois   | 5'000.00                    | 5'000.00          | 0.00                        |                      | -5'000.00                       | 0.00                        | 0.00                   | 0.00              |
| 5'200    | actions Nestlé SA (nom.)   | 0.10                        | 520.00            | 520.00                      | 54.75                | 0.00                            | 520.00                      | 0.00                   | 8'320.00          |
| 120      | parts Coopérative vaudoise de cautionnement hypothécaire, Lausanne     | 10.00                       | 1'200.00          | 0.00                        |                      | -1'200.00                       | 0.00                        | 0.00                   | 0.00              |
| 180      | parts Coopérative vaudoise de cautionnement, Lausanne                  | 10.00                       | 1'800.00          | 0.00                        |                      | -1'800.00                       | 0.00                        | 0.00                   | 0.00              |
| 16       | parts Théâtre du Vieux-Quartier, Montreux                              | 250.00                      | 4'000.00          | 0.00                        |                      | -4'000.00                       | 0.00                        | 0.00                   | 0.00              |
| 10       | actions Transhelvética SA  | 1'000.00                    | 10'000.00         | 0.00                        |                      | -10'000.00                      | 0.00                        | 0.00                   | 0.00              |
| 10       | actions BVA Holding SA   | 100.00                      | 1'000.00          | 0.00                        |                      | -1'000.00                       | 0.00                        | 0.00                   | 0.00              |
| 4        | parts sociales Office du tourisme, Château d'Oex                       | 250.00                      | 1'000.00          | 0.00                        |                      | -1'000.00                       | 0.00                        | 0.00                   | 0.00              |
| 200      | actions Sky Event SA, Château d'Oex                                    | 100.00                      | 20'000.00         | 0.00                        |                      | -20'000.00                      | 0.00                        | 0.00                   | 0.00              |
| 3        | parts de soutien Centre International de la mécanique d'art, Ste-Croix | 100.00                      | 300.00            | 0.00                        |                      | -300.00                         | 0.00                        | 0.00                   | 0.00              |

|       |   |        |                   |                   |        |             |                   |                 |                 |
|-------|---|--------|-------------------|-------------------|--------|-------------|-------------------|-----------------|-----------------|
|       | <b>VI. RENTIERS SPECIAUX : Fondation de Palézieux (9206.32)</b>             |        | <b>200'203.50</b> | <b>241'023.00</b> |        | <b>0.00</b> | <b>248'790.00</b> | <b>7'767.00</b> | <b>9'044.50</b> |
| 180   | parts La Foncière en faveur du rentier "Fonds d'apprentissage de Palézieux" | 585.00 | 105'300.00        | 129'150.00        | 739.00 | 0.00        | 133'020.00        | 3'870.00        | 3'618.00        |
| 1'257 | parts Sima en faveur du rentier "Fonds d'apprentissage de Palézieux"        | 75.50  | 94'903.50         | 111'873.00        | 92.10  | 0.00        | 115'770.00        | 3'897.00        | 5'426.50        |





# INVENTAIRE DES IMMEUBLES DE LA VILLE AU 31.12.2010

| Situation                         | Désignation de l'immeuble                      | Parcelle<br>no | Surface<br>(m2) | Estimation<br>fiscale | Patrimoine<br>administratif | Patrimoine<br>financier | No<br>ECA    | Valeur assur.<br>incendie (117) |
|-----------------------------------|--|----------------|-----------------|-----------------------|-----------------------------|-------------------------|--------------|---------------------------------|
| <b>1. Bâtiments locatifs</b>      |  |                |                 |                       |                             |                         |              |                                 |
| Route des Entrepôts, av. Reller 1 | Port franc et locaux de la voirie              | 208            | 4'707           | 6'400'000             | 0                           | 6'400'000               | 3424         | 20'134'264                      |
| Rue du Simplon 31                 | Habitation, caves et magasin                   | 389            | 476             | 1'700'000             | 0                           | 1'700'000               | 2406         | 4'468'913                       |
| Rue des Communaux 2a              | Immeuble Teuscher                              | 696            | 802             | 250'000               | 0                           | 250'000                 | 1163         | 1'580'776                       |
| Rue du Simplon 14-16              | Immeuble S.I. Panorama                         | 754            | 1'397           | 4'000'000             | 1'280'000                   | 2'720'000               | 2428<br>2444 | 10'950'061<br>165'101           |
| Av. de Gilamont 49                | Immeuble S.I. de Copet                         | 1192           | 346             | 60'000                | 0                           | 60'000                  | 1456         | 380'249                         |
| Av. de Lavaux 2                   | Immeuble Borer                                 | 177            | 430             | 0                     | 0                           | 0                       | 2162         | 615'985                         |
| Rue du Conseil 6                  | Immeuble Morier                                | 483            | 129             | 300'000               | 0                           | 300'000                 | 398          | 1'450'370                       |
| Ch. du Petit-Clos 3               | Immeuble Gerhard                               | 678            | 1'742           | 240'000               | 0                           | 240'000                 | 1208         | 850'440                         |
| Bd. Charmontey 30                 | Immeuble Renaud S.A.                           | 884            | 747             | 410'000               | 0                           | 410'000                 | 1372         | 890'013                         |
| Rue du Conseil 15                 | Immeuble Pfäuti                                | 452            | 181             | 650'000               | 0                           | 650'000                 | 363          | 2'080'112                       |
| Ruelle des Anciens-Fossés         | Immeuble Pfäuti (1/3 de 453)                   | 453            | 13              | 0                     | 0                           | 0                       |              | 0                               |
| Av. du Général-Guisan 69          | Immeuble Cherbuin                              | 189            | 535             | 270'000               | 0                           | 270'000                 | 2113         | 1'005'503                       |
| Av. du Général-Guisan 71          | Immeuble Caillet                               | 188            | 385             | 200'000               | 0                           | 200'000                 | 2114         | 956'428                         |
| Av. du Général-Guisan 73          | Immeuble Montandon                             | 187            | 346             | 180'000               | 0                           | 180'000                 | 2115         | 967'694                         |
| Av. du Général-Guisan 75          | Immeuble Bornand                               | 186            | 362             | 180'000               | 0                           | 180'000                 | 2116         | 1'027'412                       |
| Ruelle des Anciens Fossés         | Immeuble Dépraz et Guignard (1/2 de 449)       | 449            | 17              | 0                     | 0                           | 0                       |              | 0                               |
| Rue du Conseil 17                 | Immeuble Dépraz et Guignard                    | 450            | 315             | 1'000'000             | 0                           | 1'000'000               | 360          | 2'500'730                       |
| Rue du Conseil 23                 | Magasins                                       | 438            | 168             | 100'000               | 0                           | 100'000                 | 344          | 417'584                         |
| Av. de Gilamont 65                | Bâtiment Tour A                                | 1562           | 5'153           | 8'700'000             | 624'398                     | 8'075'602               | 3266         | 12'948'364                      |
| Av. de Gilamont 67                | Bâtiment Tour B                                |                |                 |                       |                             |                         | 3267         | 12'920'440                      |
| Rue du Panorama 17                | Immeuble locatif à caractère social            | 746            | a)              | 9'500'000             | 0                           | 9'500'000               | 3478         | 13'542'150                      |
| Rue de la Byronne 4               | Immeuble Barbay                                | 91             | 196             | 450'000               | 0                           | 450'000                 | 1833         | 1'303'361                       |
| Rue du Midi 30                    | Immeuble SI Rue du Midi <b>(1/2 propriété)</b> | 111            | 524             | 1'682'500             | 0                           | 1'682'500               | 2967         | 0                               |
| Rue des Bosquets 31-33            | Centre Artisanal des Bosquets                  | PPE 1985       | 42/1000         | 750'000               | 0                           | 750'000                 |              | 0                               |
|                                   | PPE locaux ESAA de photographie                | PPE 1986       | 14/1000         | 300'000               | 0                           | 300'000                 |              | 0                               |
| Rue du Collège 13-15              | Immeuble ex EPA                                | 573            | 1'066           | 9'500'000             | 0                           | 9'500'000               | 3231         | 14'294'847                      |
| <b>Sous-total</b>                 |  |                | <b>20'037</b>   | <b>46'822'500</b>     | <b>1'904'398</b>            | <b>44'918'102</b>       |              | <b>105'450'797</b>              |

a) : surface totale sous point 8. Bâtiments scolaires, garderies et musées

## INVENTAIRE DES IMMEUBLES DE LA VILLE AU 31.12.2010

| Situation                          | Désignation de l'immeuble                              | Parcelle no | Surface (m2)  | Estimation fiscale | Patrimoine administratif | Patrimoine financier | No ECA | Valeur assur. incendie (117) |
|------------------------------------|--|-------------|---------------|--------------------|--------------------------|----------------------|--------|------------------------------|
| <b>2. Salles de spectacles</b>     |  |             |               |                    |                          |                      |        |                              |
| Rue Louis Meyer 1/Jardin du Rivage | Kiosque (CGN)  | 367         | 11'186        | 1'900'000          | 1'900'000                | 0                    | 2598   | 197'599                      |
|                                    | Restaurant - Salle Del Castillo                        |             |               |                    |                          |                      | 91     | 16'815'213                   |
|                                    | Pavillon de musique, Théâtre de Verdure                |             |               |                    |                          |                      | 3141   | 704'978                      |
| Rue du Théâtre 4/Rue du Conseil 31 | Théâtre  | 396         | 1'181         | 0                  | 0                        | 0                    | 322    | 17'449'250                   |
| Rue du Théâtre 4                   |  | 325         | 243           |                    |                          |                      | 322 B  | 0                            |
| Rue d'Italie 22                    | Espace Oriental - Salle de spectacles et locaux divers | 613         | 526           | 0                  | 0                        | 0                    | 954    | 1'165'430                    |
|                                    |  |             |               |                    |                          |                      | 955    | 1'347'840                    |
| Avenue de Gilamont 60              | Rocking Chair salle de spectacle                       | 1196        | 3'631         | 875'000            | 875'000                  | 0                    | 2320   | 3'283'681                    |
| <b>Sous-total</b>                  |  |             | <b>16'767</b> | <b>2'775'000</b>   | <b>2'775'000</b>         | <b>0</b>             |        | <b>40'963'991</b>            |

### 3. Droits distincts et permanents de superficie en faveur de la commune

|                         |  |      |               |          |          |          |      |                   |
|-------------------------|--|------|---------------|----------|----------|----------|------|-------------------|
| Quai Ernest-Ansermet 10 | Centre nautique et balnéaire, sur parcelle no 1 Etat de Vaud, domaine public cantonal                                | CFA  | 4'355         | 0        | 0        | 0        | 3449 | 3'191'759         |
| Quai Maria-Belgia       | Bâtiment de l'Aviron (salles de gymnastique), sur parcelle no 57, propriété du SIGE                                  | 56   | 1'608         | 0        | 0        | 0        | 3464 | 8'857'449         |
| Av. de Rolliez          | Salle de gymnastique de Subrietz, sur parcelle no 653, propriété Etat de Vaud  | 745  | 1'178         | 0        | 0        | 0        | 3339 | 3'128'415         |
| Bd St-Martin/Paderewski | Abri PC en faveur de diverses communes, sur parcelles nos 848 et 951, propriété Fondation des Hôpitaux de la Riviera | 821  | 2'364         | 0        | 0        | 0        |      | 0                 |
| Rue des Chenevières 10  | Ecole, place, sur parcelle no 622, propriété de l'Association paroissiale catholique de Notre-Dame de Vevey          | 1300 | 1'304         | 0        | 0        | 0        | 3211 | 4'430'950         |
| Av. de Rolliez          | Place, jardins, sur parcelle no 649, propriété de Sté coopérative Subrietz B et Sté coopérative Coopelia             | 1402 | 1'980         | 0        | 0        | 0        |      | 0                 |
| <b>Sous-total</b>       |  |      | <b>12'789</b> | <b>0</b> | <b>0</b> | <b>0</b> |      | <b>19'608'573</b> |

## INVENTAIRE DES IMMEUBLES DE LA VILLE AU 31.12.2010

| Situation   | Désignation de l'immeuble   | Parcelle<br>no | Surface<br>(m2) | Estimation<br>fiscale | Patrimoine<br>administratif | Patrimoine<br>financier | No<br>ECA  | Valeur assur.<br>incendie (117) |
|---|---|----------------|-----------------|-----------------------|-----------------------------|-------------------------|------------|---------------------------------|
| <b>4. Parcelles communales grevées de droits distincts et permanents de superficie en faveur de tiers</b> |   |                |                 |                       |                             |                         |            |                                 |
| Rue des Bosquets 31-33  | Place-jardin, bâtiment commercial, grevé par DDP no 375 au 31.12.2087, en faveur de la PPE "Centre artisanal des Bosquets"                              | 365            | 4'821           | 1'200'000             | 0                           | 1'200'000               | 3541       | 0                               |
| Rue du Conseil 23   | Maison Mme de Warens grevé par DDP no 2'238 au 11.06.2104 en faveur de la Fondation du Conservatoire de Musique et Ecole de Jazz Montreux-Vevey-Riviera | 438            | 482             | 0                     | 0                           | 0                       | 343        | 0                               |
| Rue d'Italie 7 et 13  | Place-jardin, habitations, garage grevé par DDP nos 1385 au 21.08.2096, en faveur de la Société Coopérative d'Habitation "Charmontey B"                 | 608            | 923             | 0                     | 0                           | 0                       | 3756       | 0                               |
| Rue d'Italie 13   | Place-jardin, habitations grevé par DDP nos 1386 au 24.06.2098, en faveur de la Société Coopérative d'Habitation "Charmontey B"                         |                | 253             | 0                     | 0                           | 0                       | 3769       | 0                               |
| Ch. Petit-Clos / av. Blonay   | Places-jardin, habitation grevé par DDP no 691 au 25.05.2087, en faveur de la Société coopérative La Demeure Vermeille                                  | 645            | 2'441           | 140'000               | 0                           | 140'000                 | 3546       | 0                               |
| Rue des Communaux 2   | 11.11.2032, en faveur de la Fondation Beau-Séjour   | 695            | 2'308           | 0                     | 0                           | 0                       | 1166       | 0                               |
| Rue du Collège 16, 18   | Place-jardin, habitations grevé par DDP no 2263 au 27.10.2106, en faveur de la Société coopérative d'habitation de la "Valsainte"                       | 721            | 604             | 400'000               | 0                           | 400'000                 | 880<br>884 | 0<br>0                          |
| Ch. des Crossets 45-47  | Place-jardin, Habitation grevé par DDP no 1'170 au 01.11.2082, en faveur de la SI Logements Modernes SA   | 1190           | 2'089           | 0                     | 0                           | 0                       | 3441       | 0                               |
| Av. de Gilamont 62-64-66  | Place-jardin, habitation et garage grevé par DDP no 1'303 au 08.02.2093 en faveur de la Coopérative d'habitation de Gilamont-Village                    | 1196           | 5'097           | 0                     | 0                           | 0                       | 3737       | 0                               |
| Ch. des Crossets (Corsier)  | Places, prés, champs grevé par DDP no 1'170, en faveur de la SI Logements Modernes SA   | 310            | 635             | 50'000                | 0                           | 50'000                  | 3441       | 0                               |
| Ch. de la Veyre d'En-Haut (St-Légier)   | Places, jardins grevé par DDP no 2'466, en faveur du Club veveysan de tennis  | 1803           | 23'312          | 0                     | 0                           | 0                       |            | 0                               |
| Ch. de la Veyre d'En-Haut (St-Légier)   | Places, jardins grevé par DDP no 2'563, en faveur de Grisoni-Zaugg SA   | 2529           | 7'150           | 0                     | 0                           | 0                       |            | 0                               |
| <b>Sous-total</b>   |   |                | <b>50'115</b>   | <b>1'790'000</b>      | <b>0</b>                    | <b>1'790'000</b>        |            | <b>0</b>                        |

## INVENTAIRE DES IMMEUBLES DE LA VILLE AU 31.12.2010

| Situation                  | Désignation de l'immeuble                | Parcelle<br>no | Surface<br>(m2) | Estimation<br>fiscale | Patrimoine<br>administratif | Patrimoine<br>financier | No<br>ECA | Valeur assur.<br>incendie (117) |
|----------------------------|--|----------------|-----------------|-----------------------|-----------------------------|-------------------------|-----------|---------------------------------|
| <b>5. Immeubles divers</b> |  |                |                 |                       |                             |                         |           |                                 |
| Corseaux, rte de Lavaux 19 | Piscine Vevey-Corseaux Plage             | 2              | 1'672           | 100'000               | 100'000                     | 0                       |           | 0                               |
| Corseaux, rte de Lavaux 19 | Habitation + Restaurant + Salle Réunion  | 294            | 11'753          | 2'500'000             | 2'500'000                   | 0                       | 333       | 3'773'220                       |
|                            | Piscine olympique                        |                |                 |                       |                             |                         | 645       | 2'575'880                       |
|                            | Bâtiment piscine couverte                |                |                 |                       |                             |                         | 891       | 10'188'720                      |
|                            | Bâtiment caisse, entrée vestiaire        |                |                 |                       |                             |                         | 892       | 936'920                         |
|                            | Kiosque                                  |                |                 |                       |                             |                         | 943       | 29'610                          |
| Av. Reller                 | W.C. et poids public                     | 207            | 39              | 0                     | 0                           | 0                       | 2622      | 165'533                         |
| Rue d'Italie               | Tour Orientale                           | 594            | 51              | 0                     | 0                           | 0                       | 818       | 285'729                         |
| Verger 10                  | Bâtiment industriel, ateliers et bureaux | 321            | 1'091           | 2'800'000             | 0                           | 2'800'000               | 1337      | 5'961'066                       |
|                            | Dépôt, Garage 1 box                      |                |                 |                       |                             |                         | 3428      | 12'220                          |
| Rue du Panorama 17         | Abri PC                                  | 746            | <b>a)</b>       | 0                     | 0                           | 0                       |           | 0                               |
| Grande Place               | W.C. et kiosque                          | 830            | 88              | 0                     | 0                           | 0                       | 184       | 747'020                         |
| Bd. Paderewski             | Kiosque et W.C. public                   | 953            | 1'144           | 0                     | 0                           | 0                       | 2784      | 118'787                         |
| Les Ruerettes              | Observatoire d'astronomie et promenade   | 1102           | 6'192           | 0                     | 0                           | 0                       | 3372      | <b>b)</b>                       |
|                            | Cabinet (Tour Carrée)                    |                |                 |                       |                             |                         | 1404      | 7'313                           |
| En Copet                   | Eglise, bâtiment et place de jeux        | 1173           | 32'761          | 0                     | 0                           | 0                       | 3200      | 1'806'261                       |
|                            | Tribune - Terrain Copet I                |                |                 |                       |                             |                         | 2303      | 3'105'250                       |
|                            | Vestiaires                               |                |                 |                       |                             |                         | 3174      | 913'240                         |
|                            | Vestiaire,s Buvette                      |                |                 |                       |                             |                         | 3892      | 1'713'800                       |
| Gilamont - Les Toveires    | Habitation, café, stand                  | 1561           | 74'173          | 400'000               | 200'000                     | 200'000                 | 2323      | 2'741'717                       |
|                            | Garage et dépôt                          |                |                 |                       |                             |                         | 2324      | 100'100                         |
|                            | Dépôt de munitions et fumoir             |                |                 |                       |                             |                         | 2325      | 224'142                         |
|                            | Stand de tir au pistolet                 |                |                 |                       |                             |                         | 2326      | 264'225                         |
|                            | Buttes pour tir au pistolet              |                |                 |                       |                             |                         | 2327      | 265'416                         |
|                            | Rural                                    |                |                 |                       |                             |                         | 2328      | 209'516                         |
|                            | Cibleries des tirs à 300 m               |                |                 |                       |                             |                         | 2329      | 727'413                         |
| Quai de l'Arabie           | Station de pompage                       | 52             | 117             |                       |                             |                         | 2862      | 713'049                         |
| <b>Sous-total</b>          |  |                | <b>129'081</b>  | <b>5'800'000</b>      | <b>2'800'000</b>            | <b>3'000'000</b>        |           | <b>37'586'147</b>               |

**a) : surface totale sous point 8. Bâtiments scolaires, garderies et musées**

**b): police ECA au nom de la société d'astronomie; valeur d'assurance Fr. 420'117.--**

## INVENTAIRE DES IMMEUBLES DE LA VILLE AU 31.12.2010

| Situation                 | Désignation de l'immeuble   | Parcelle<br>no | Surface<br>(m2) | Estimation<br>fiscale | Patrimoine<br>administratif | Patrimoine<br>financier | No<br>ECA    | Valeur assur.<br>incendie (117) |
|---------------------------|---|----------------|-----------------|-----------------------|-----------------------------|-------------------------|--------------|---------------------------------|
| <b>6. Terrains</b>        |   |                |                 |                       |                             |                         |              |                                 |
| Place de l'Aviron         | Place, jardins  | 55             | 4'387           | 0                     | 0                           | 0                       |              |                                 |
| Rue du Torrent            | Place, jardins  | 109            | 76              | 0                     | 0                           | 0                       |              |                                 |
| Rte de Lavaux             | Place, jardins  | 176            | 1'034           | 0                     | 0                           | 0                       |              |                                 |
| Av. de Gilamont           | Place   | 361            | 523             | 0                     | 0                           | 0                       |              |                                 |
| Les Bosquets              | Place, prés, bois   | 363            | 39'921          | 0                     | 0                           | 0                       |              |                                 |
| Quai Perdonnet            | Jardin Sina   | 562            | 1'405           | 0                     | 0                           | 0                       |              |                                 |
| Quai Perdonnet            | Place, jardins, cabanon du garde-port   | 595            | 224             | 0                     | 0                           | 0                       | 3717         | 3'250                           |
| Av. de Blonay             | Places, jardins   | 676            | 1'806           | 0                     | 0                           | 0                       |              |                                 |
| Av. de Blonay             | Jardin public   | 686            | 1'061           | 0                     | 0                           | 0                       |              |                                 |
| Rue du Panorama 20        | Terrain, dépôt et couvert   | 711            | 583             | 0                     | 0                           | 0                       | 3586         | 81'098                          |
| Ch. de l'Espérance        | Jardin des Marquilliers   | 735            | 275             | 0                     | 0                           | 0                       |              |                                 |
| Rue des Pêcheurs          | Trottoirs ouest   | 1205           | 78              | 0                     | 0                           | 0                       |              |                                 |
| Av. de Gilamont           | Prés, champs  | 1234           | 63              | 0                     | 0                           | 0                       |              |                                 |
| Bd. d'Arcangier           | Prés, champs  | 1381           | 307             | 0                     | 0                           | 0                       |              |                                 |
| Place de l'Hôtel-de-Ville | Place, abri de bus  | 1499           | 545             | 0                     | 0                           | 0                       | 3612         | 39'081                          |
| Gilamont, Les Toveires    | Bois, prés  | 1569           | 19'104          | 8'000                 | 8'000                       | 0                       |              |                                 |
| Avenue de Gilamont        | Accès, place privée   | 2249           | 152             | 1'500                 |                             | 1'500                   |              |                                 |
| Rue du Conseil            | Accès, place privée   | 2259           | 20              | 10'000                | 0                           | 10'000                  |              |                                 |
| Route de Lavaux           | Accès, place privée, jardins, route/chemin                                    | 2264           | 2089            | 0                     | 0                           | 0                       |              |                                 |
| Es Gonelles               | Prés, champs (Corseaux)   | 1              | 1'537           | 0                     | 0                           | 0                       |              |                                 |
| Rte de Lavaux             | Place, jardins (Corseaux)   | 297            | 236             | 5'000                 | 5'000                       | 0                       |              |                                 |
| Les Omballes              | Prés, champs et bois (Corsier)  | 1183           | 12'633          | 3'800                 | 3'800                       | 0                       |              |                                 |
| A La Veyre-Derrey         | Prés, champs (St-Légier)  | 1159           | 20'375          | 3'000'000             | 0                           | 3'000'000               |              |                                 |
| Route du Stand            | Prés, champs (St-Légier)  | 1160           | 2'102           | 165'000               | 0                           | 165'000                 |              |                                 |
| A La Veyre-Derrey         | Places, jardins (St-Légier)   | 1182           | 1'459           | 800                   | 0                           | 800                     |              |                                 |
| A la Veyre d'Enhaut       | Bois, prés, champs, vestiaires (St-Légier)<br>Buvette, vestiaires (St-Légier) | 1800           | 95'648          | 350'000               | 100'000                     | 250'000                 | 1108<br>2644 | 426'560<br>1'400'000            |
| A la Veyre d'Enhaut       | Prés, champs (St-Légier)  | 1892           | 3'966           | 280'000               | 0                           | 280'000                 |              |                                 |
| Ch. du Chapon             | Prés, champs (St-Légier)  | 1893           | 1'000           | 150'000               | 0                           | 150'000                 |              |                                 |
| Ch. du Chapon             | Bois, prés, champs (St-Légier)  | 1894           | 15'942          | 2'300'000             | 0                           | 2'300'000               |              |                                 |
| En Gilamont               | Prés, champs (St-Légier)  | 1896           | 2'526           | 125'000               | 0                           | 125'000                 |              |                                 |
| A La Veyre-Derrey         | Prés, champs (St-Légier)  | 1898           | 867             | 400                   | 0                           | 400                     |              |                                 |
| En Clies                  | Vignes (St-Légier)  | 1907           | 400             | 3'200                 | 0                           | 3'200                   |              |                                 |
| A la Veyre-Derrey         | Prés, champs, bois (St-Légier)  | 1974           | 13'110          | 320'000               | 0                           | 320'000                 |              |                                 |
| En Gilamont               | Prés, champs (St-Légier)  | 1975           | 5'294           | 120'000               | 0                           | 120'000                 |              |                                 |

## INVENTAIRE DES IMMEUBLES DE LA VILLE AU 31.12.2010

| Situation                           | Désignation de l'immeuble            | Parcelle<br>no | Surface<br>(m2) | Estimation<br>fiscale | Patrimoine<br>administratif | Patrimoine<br>financier | No<br>ECA | Valeur assur.<br>incendie (117) |
|-------------------------------------|--------------------------------------|----------------|-----------------|-----------------------|-----------------------------|-------------------------|-----------|---------------------------------|
| <b>6. Terrains (suite)</b>          |                                      |                |                 |                       |                             |                         |           |                                 |
| En Clies                            | Vignes, cabinet de vigne (St-Légier) | 1977           | 340             | 2'000                 | 0                           | 2'000                   | 29        | 9'750                           |
| Tassoneyres (es La Veyre d'en-Haut) | Forêt (St-Légier)                    | 2242           | 14'744          | 2'000                 | 0                           | 2'000                   |           |                                 |
| Au Basset                           | Terrain du Col de Soud (Ollon)       | 3820           | 13'092          | 4'000                 | 4'000                       | 0                       |           |                                 |
| <b>Sous-total</b>                   |                                      |                | <b>278'924</b>  | <b>6'850'700</b>      | <b>120'800</b>              | <b>6'729'900</b>        |           | <b>1'959'739</b>                |

### 7. Bâtiments d'administration

|                      |                                  |         |               |                  |                |                  |      |                   |
|----------------------|----------------------------------|---------|---------------|------------------|----------------|------------------|------|-------------------|
| Quai Personnet 33-34 | Bibliothèque - Médiatèque        | PPE 391 | 265/1000      | 0                | 0              | 0                |      | 0                 |
|                      |                                  | PPE 392 | 470/1000      | 290'000          | 290'000        | 0                |      | 0                 |
| Rue du Conseil 8     | Maison du Conseil                | 482     | 346           | 0                | 0              | 0                | 399  | 5'230'030         |
| Rue du Lac 2         | Hôtel-de-Ville                   | 546     | 814           | 0                | 0              | 0                | 610  | 11'916'825        |
| Rue du Panorama 4    | Prison                           | 715     | a)            | 0                | 0              | 0                | 676  | 3'914'700         |
| Rue du Simplon 24    | Cour-au-Chantre                  | 751     | 387           | 4'000'000        | 0              | 4'000'000        | 2911 | 4'190'828         |
| Rue du Simplon 22    | Cour-au-Chantre                  | 752     | 2'737         | 4'500'000        | 0              | 4'500'000        | 700  | 16'529'938        |
| Rue du Simplon 38    | Bâtiment de Police               | 774     | 2'023         | 0                | 0              | 0                | 258  | 11'679'710        |
| Rue du Musée 5       | Maison du Feu                    |         |               |                  |                |                  | 3213 | 14'908'367        |
| Grande Place 29      | La Grenette                      | 837     | 538           | 0                | 0              | 0                | 187  | 2'222'295         |
| St-Martin            | Le Crématoire                    | 895     | 3'305         | 0                | 0              | 0                | 2482 | 2'790'982         |
| St-Martin            | Maison du jardinier du cimetière |         |               |                  |                |                  | 1295 | 263'465           |
|                      |                                  |         |               |                  |                |                  | 3301 | 1'441'106         |
| Av. du Major Davel 5 | Etablissement horticole          | 934     | 4'641         | 0                | 0              | 0                | 2616 | 768'880           |
|                      | Serres                           |         |               |                  |                |                  | 3115 | 680'420           |
|                      | Garage et remise                 |         |               |                  |                |                  | 3116 | 506'640           |
|                      | Serres                           |         |               |                  |                |                  | 3145 | 76'590            |
|                      | Tunnel de cultures (serres)      |         |               |                  |                |                  | 3597 | 59'940            |
|                      | Couvert métallique               |         |               |                  |                |                  | 3895 | 39'690            |
|                      | Tunnel 2                         |         |               |                  |                |                  | 3896 | 136'800           |
| <b>Sous-total</b>    |                                  |         | <b>16'882</b> | <b>8'790'000</b> | <b>290'000</b> | <b>8'500'000</b> |      | <b>77'357'206</b> |

a) : surface totale sous point 8. Bâtiments scolaires et musées

## INVENTAIRE DES IMMEUBLES DE LA VILLE AU 31.12.2010

| Situation  | Désignation de l'immeuble                          | Parcelle<br>no | Surface<br>(m2) | Estimation<br>fiscale | Patrimoine<br>administratif | Patrimoine<br>financier | No<br>ECA | Valeur assur.<br>incendie (117) |
|--|--|----------------|-----------------|-----------------------|-----------------------------|-------------------------|-----------|---------------------------------|
| <b>8. Bâtiments scolaires, garderies et musées</b> |  |                |                 |                       |                             |                         |           |                                 |
| Parc de l'Arabie                                   | CEPV, abri PC, classes enfantines                  | 52             | 23'613          | 0                     | 0                           | 0                       | 1915 A    | 0                               |
|  |  |                |                 |                       |                             |                         | 2921      | 18'200                          |
|  |  |                |                 |                       |                             |                         | 2922      | 24'700                          |
|  |  |                |                 |                       |                             |                         | 3162      | 259'136                         |
|  |  |                |                 |                       |                             |                         | 3549      | 2'158'586                       |
| Rue du Torrent 27                                  | Ecole de la Veveyse                                | 71             | 4'415           | 0                     | 0                           | 0                       | 63        | 26'394'338                      |
|  |  |                |                 |                       |                             |                         | 3303      | 1'895'284                       |
| Rue des Jardins 12                                 | Economat scolaire                                  | 73             | 456             | 0                     | 0                           | 0                       | 3391      | 552'501                         |
| Rue du Midi 11                                     | Garderie Les Cèdres                                | 158            | 1'158           | 870'000               | 870'000                     | 0                       | 1960      | 2'220'075                       |
| Av. de Corsier 19                                  | Ecole de l'Athénée                                 | 258            | 1'100           | 0                     | 0                           | 0                       | 1550      | 1'804'407                       |
| Rue des Tilleuls 2                                 | Salle de Gymnastique, vestiaires et locaux annexes | PPE 301-16     | 305/1000        | 0                     | 0                           | 0                       |           |                                 |
| Rue des Moulins 37                                 | Ecole de Plan                                      | 335            | 2'050           | 0                     | 0                           | 0                       | 1509      | 5'787'204                       |
| Rue du Torrent 13/Rue Louis-Meyer                  | Galeries du Rivage                                 | 370            | 3'130           | 0                     | 0                           | 0                       | 106       | 14'345'130                      |
| Quai Ernest-Ansermet 2                             | Ecole, Garderie La Barcarolle                      | 386            | 1'509           | 0                     | 0                           | 0                       | 1915      | 1'941'519                       |
| Grande-Place 99/Anciens-fossés 7                   | Musée suisse de l'appareil photographique          | 442            | 205             | 0                     | 0                           | 0                       | 353       | 1'117'563                       |
|  | Place jardin                                       | 449            |                 |                       |                             |                         |           | 0                               |
| Ruelle des Anciens-Fossés 6                        | Musée suisse de l'appareil photographique          | 451            | 175             |                       |                             |                         | 354       | 4'041'691                       |
|  | Place jardin                                       | 453            | 26              |                       |                             |                         |           | 0                               |
| Rue du Collège 30                                  | Complexe scolaire de Ste-Claire                    | 715            | 10'220          | 0                     | 0                           | 0                       | 683       | 173'984                         |
|  |  |                |                 |                       |                             |                         | 684       | 5'701'231                       |
|  |  |                |                 |                       |                             |                         | 3160      | 12'090'443                      |
|  |  |                |                 |                       |                             |                         | 3761      | 20'997'405                      |
| Rue du Clos 15                                     | Ecole du Clos<br>Préau couvert                     | 746            | 12'238          | 0                     | 0                           | 0                       | 718       | 14'540'860                      |
|  |  |                |                 |                       |                             |                         | 3889      | 390'000                         |
| Rue des Communaux 23                               | Musée Jenisch                                      | 766            | 1'729           | 0                     | 0                           | 0                       | 267       | 14'938'873                      |
| Bd Charmontey 38 - Ch. du Souvenir                 | Collège de Charmontey                              | 858            | 2'748           | 500                   | 500                         | 0                       | 2404      | 100'858                         |
|  |  | 856            |                 |                       |                             |                         | 3713      | 4'067'716                       |
| Av. Louis-Levade                                   | UAPE La Campanule, place, jardins                  | 912            | 935             | 0                     | 0                           | 0                       | 3797      | 416'945                         |
| Av. des Crédeilles 4                               | Ecole enfantine                                    | 942            | 4'664           | 0                     | 0                           | 0                       | 2831      | 461'480                         |
|  |  |                |                 |                       |                             |                         | 2924      | 69'600                          |
| Ch. des Crossets 1-3                               | Ecole des Crossets                                 | 1171           | 1'959           | 0                     | 0                           | 0                       | 3127      | 15'020'430                      |
| Ch. des Crossets                                   | Préau école des Crossets et empiètement école      | 1199           | 1'164           | 0                     | 0                           | 0                       |           | 0                               |
| Ch. de la Confrérie 10-12                          | Ecole enfantine "En Charmontey"                    | 1299           | 3'412           | 0                     | 0                           | 0                       | 2969      | 530'834                         |
|  |  |                |                 |                       |                             |                         | 3123      | 670'584                         |
| Av. de la Prairie 42                               | Ecole enfantine                                    | 1343           | 875             | 0                     | 0                           | 0                       | 2970      | 819'323                         |

## INVENTAIRE DES IMMEUBLES DE LA VILLE AU 31.12.2010

| Situation  | Désignation de l'immeuble                  | Parcelle<br>no | Surface<br>(m2) | Estimation<br>fiscale | Patrimoine<br>administratif | Patrimoine<br>financier | No<br>ECA | Valeur assur.<br>incendie (117) |
|--|--|----------------|-----------------|-----------------------|-----------------------------|-------------------------|-----------|---------------------------------|
| <b>8. Bâtiments scolaires, garderies et musées (suite) ***</b> |  |                |                 |                       |                             |                         |           |                                 |
| Rue des Chenevières 10   | Salle de gymnastique                       | PPE 1411       | 50/100          | 0                     | 0                           | 0                       |           | 0                               |
| En Salauroz, Les Monts-de-Corsier                              | Colonies de vacances, prés, bois (Corsier) | 526            | 21'521          | 300'000               | 300'000                     | 0                       | 385       | 0                               |
|  |  | 527            |                 | 100                   | 100                         | 0                       | 388       | 170'842                         |
| La Cheneau   | Ecole à la montagne (Château-d'Oex)        | 387            | 15'202          | 0                     | 0                           | 0                       | 120       | 2'645'333                       |
|  | Bâtiment scolaire annexe                   | 384            |                 |                       |                             |                         | 122       | 898'800                         |
|  | Garages privés                             |                |                 |                       |                             |                         | 3029      | 107'500                         |
| <b>Sous-total</b>  |  |                | <b>114'504</b>  | <b>1'170'600</b>      | <b>1'170'600</b>            | <b>0</b>                |           | <b>157'373'375</b>              |
| <b>9. Immeuble Parking du Panorama</b>                         |  |                |                 |                       |                             |                         |           |                                 |
| Rue du Clos - Rue du Panorama                                  | Parking du Panorama                        | 730            | a)              | 5'000'000             | 0                           | 5'000'000               | 3466      | 12'032'152                      |
| <b>Sous-total</b>  |  |                | <b>0</b>        | <b>5'000'000</b>      | <b>0</b>                    | <b>5'000'000</b>        |           | <b>12'032'152</b>               |
| <b>10. Immeuble Swissmedia-Center</b>                          |  |                |                 |                       |                             |                         |           |                                 |
| Rue du Clos 12/Communaux 7                                     | Immeubles SI Orient-Ville SA               | 689            | 2'387           | 5'000'000             | 0                           | 5'000'000               | 739       | 755'787                         |
|  |  |                |                 |                       |                             |                         | 748       | 650'654                         |
|  |  |                |                 |                       |                             |                         | 750       | 492'486                         |
|  |  |                |                 |                       |                             |                         | 3205      | 16'647'130                      |
| <b>Sous-total</b>  |  |                | <b>2'387</b>    | <b>5'000'000</b>      | <b>0</b>                    | <b>5'000'000</b>        |           | <b>18'546'057</b>               |
| <b>11. Constructions sur le domaine public</b>                 |  |                |                 |                       |                             |                         |           |                                 |
| Av. de Corsier 20  | halte de bus                               |                |                 |                       |                             |                         | 3742      | 14'084                          |
| Quai Perdonnet   | Débarcadère Vevey-La Tour, pavillon        |                |                 |                       |                             |                         | 3745      | 129'967                         |
| Quai Perdonnet   | Kiosque                                    |                |                 |                       |                             |                         | 2439      | 59'800                          |
| Quai Perdonnet   | Débarcadère Vevey-La Tour, abri            |                |                 |                       |                             |                         | 2424      | 109'199                         |
| Pl. Robin  | W.C. publics + cabine téléphonique         |                |                 |                       |                             |                         | 2723      | 48'750                          |
| Rue de la Madeleine, Rue Louis-Meyer                           | Portique en corps de garde                 |                |                 |                       |                             |                         | 2518      | 97'500                          |
| Place Scanarvin  | Arrêt de bus                               |                |                 |                       |                             |                         | 3425      | 46'475                          |
| Ruelle du Centre   | Terrain, place, couvert de fontaine        | DP (ex-469)    |                 |                       |                             |                         | 3435      | 34'667                          |
| <b>Sous-total</b>  |  |                | <b>0</b>        | <b>0</b>              | <b>0</b>                    | <b>0</b>                |           | <b>540'442</b>                  |

a) : surface totale sous point 8. Bâtiments scolaires, garderies et musées

\*\*\* Acquisition des lots n° 6, 28 et 29 de la PPE "La Perle d'Azur" - vente à terme conditionnelle-emption - préavis 4/2010 et délibération du conseil communal du 11.03.2010



## INVENTAIRE DES IMMEUBLES DE LA VILLE AU 31.12.2010

| Situation  | Désignation de l'immeuble  | Parcelle<br>no | Surface<br>(m2) | Estimation<br>fiscale | Patrimoine<br>administratif | Patrimoine<br>financier | No<br>ECA    | Valeur assur.<br>incendie (117) |
|--|--|----------------|-----------------|-----------------------|-----------------------------|-------------------------|--------------|---------------------------------|
| <b>12. Constructions immobilières sur fonds d'autrui</b> |  |                |                 |                       |                             |                         |              |                                 |
| Vevey, Pl. Scanavin                                      | WC publics   | 477            |                 |                       |                             |                         | 3858         | 167'320                         |
| Débarcadère Vevey-Plan                                   | Hangar à bateaux pour la société de sauvetage<br>"La Sentinelle" |                |                 |                       |                             |                         | 2289         | 95'550                          |
| Débarcadère Vevey-<br>La Tour-de-Peilz                   | Hangar à bateaux pour la société de sauvetage<br>"Le Vétéran"    |                |                 |                       |                             |                         | 2405         | 632'938                         |
| La Pichettaz, Chardonne                                  | Buvette camping<br>Habitation + vestiaire                        |                |                 |                       |                             |                         | 1077<br>1111 | 110'249<br>353'060              |
| <b>Sous-total</b>  |  |                | <b>0</b>        | <b>0</b>              | <b>0</b>                    | <b>0</b>                |              | <b>1'359'117</b>                |
| <b>13. Constructions sans estimation fiscale</b>         |  |                |                 |                       |                             |                         |              |                                 |
| St-Martin  | Eglise et cimetière  | 897            | 39'530          |                       |                             |                         | 1289<br>3206 | 15'458'334<br>71'500            |
| <b>Sous-total</b>  |  |                | <b>39'530</b>   | <b>0</b>              | <b>0</b>                    | <b>0</b>                |              | <b>15'529'834</b>               |
| <b>13.1. Terrains sans estimation fiscale</b>            |  |                |                 |                       |                             |                         |              |                                 |
| Av. Gilamont/rue des Bosquets                            | Place  | 360            | 309             |                       |                             |                         |              |                                 |
| Rue des Pêcheurs   | Place, jardins   | 729            | 52              |                       |                             |                         |              |                                 |
| Av. de la Gare   | Place, jardins   | 772            | 851             |                       |                             |                         |              |                                 |
| Bd. d'Arcangier  | Pré, champs  | 1005           | 370             |                       |                             |                         |              |                                 |
| Rue du Midi  | Chemin   | 1347           | 10              |                       |                             |                         |              |                                 |
| Av. Nestlé   | Chemin   | 1348           | 11              |                       |                             |                         |              |                                 |
| Avenue Général-Guisan                                    | Place, jardins, empiètement de cave                              | 1406           | 102             |                       |                             |                         |              |                                 |
| Avenue Général-Guisan                                    | Place, jardins, empiètement de cave                              | 1407           | 132             |                       |                             |                         |              |                                 |
| Avenue Savoie  | Place, jardins, place de stationnement                           | 1454           | 268             |                       |                             |                         |              |                                 |
| Rue du Musée   | Place, jardins, empiètement de cave                              | 1464           | 38              |                       |                             |                         |              |                                 |
| Ch. des Crosets  | Place, jardins, théâtre pour enfants                             | 1484           | 408             |                       |                             |                         |              |                                 |
| Av. de Pra   | Place, jardins   | 1492           | 88              |                       |                             |                         |              |                                 |
| Rue de la Madeleine                                      | Empiètement bâtiment Gerber/Daengeli                             | 1493           | 70              |                       |                             |                         |              |                                 |
| Av. de la Prairie  | Place, jardins   | 1513           | 147             |                       |                             |                         |              |                                 |
| <b>Sous-total</b>  |  |                | <b>2'856</b>    | <b>0</b>              | <b>0</b>                    | <b>0</b>                |              | <b>0</b>                        |

## INVENTAIRE DES IMMEUBLES DE LA VILLE AU 31.12.2010

| Situation                              | Désignation de l'immeuble        | Parcelle<br>no  | Surface<br>(m2) | Estimation<br>fiscale | Patrimoine<br>administratif | Patrimoine<br>financier | No<br>ECA | Valeur assur.<br>incendie (117) |
|--|----------------------------------|---|-----------------|-----------------------|-----------------------------|-------------------------|-----------|---------------------------------|
| <b>14. Vignobles</b>                   |                                  |   |                 |                       |                             |                         |           |                                 |
| <b>14.1. Commune de Jongny</b>         |                                  | <b>Vignoble des Allours</b>                           |                 |                       |                             |                         |           |                                 |
| Les Allours                            | Vignes                           | 402   | 2'669           | 26'700                | 0                           | 26'700                  |           | 0                               |
| Les Allours                            | Vignes, cabinet de vigne         | 405   | 6'980           | 70'000                | 0                           | 70'000                  | 167       | 15'644                          |
| Les Allours                            | Vignes                           | 417   | 1'685           | 16'800                | 0                           | 16'800                  |           | 0                               |
| <b>Sous-total Commune de Jongny</b>    |                                  |   | <b>11'334</b>   | <b>113'500</b>        | <b>0</b>                    | <b>113'500</b>          |           | <b>15'644</b>                   |
| <b>14.2. Commune de Chardonne</b>      |                                  | <b>Vignoble et maison des Allours</b>                 |                 |                       |                             |                         |           |                                 |
| En Bellevue                            | Maison du vigneron               | 286   | 1'019           | 395'000               | 0                           | 395'000                 | 152       | 937'902                         |
| Es Allours                             | Vignes et station pompage        | 3719  | 7'371           | 88'000                | 0                           | 88'000                  | 961       | 109'199                         |
| Es Allours                             | Vignes, cabinet de vigne         | 3722  | 13'747          | 164'000               | 0                           | 164'000                 | 151       | 18'200                          |
| Forchy                                 | Vignes                           | 3744  | 6'884           | 82'400                | 0                           | 82'400                  |           | 0                               |
| <b>Sous-total</b>                      |                                  |   | <b>29'021</b>   | <b>729'400</b>        | <b>0</b>                    | <b>729'400</b>          |           | <b>1'065'301</b>                |
| <b>Total Vignoble des Allours</b>      |                                  |   | <b>40'355</b>   | <b>842'900</b>        | <b>0</b>                    | <b>842'900</b>          |           | <b>1'080'945</b>                |
|  |                                  | <b>Vignoble Es Rueyres</b>                            |                 |                       |                             |                         |           |                                 |
| Es Rueyres                             | Vignes                           | 4247  | 9'842           | 145'600               | 0                           | 145'600                 | 30        | 10'238                          |
| Es Rueyres                             | Vignes                           | 4254  | 3'487           | 41'600                | 0                           | 41'600                  |           | 0                               |
| En Chavonchin                          | Vignes                           | 3975  | 1'437           | 21'600                | 0                           | 21'600                  |           | 0                               |
| En Chavonchin                          | Vignes                           | 3976  | 2'383           | 36'000                | 0                           | 36'000                  |           | 0                               |
| En Chavonchin                          | Vignes, prés et champs           | 3978  | 6'036           | 73'600                | 0                           | 73'600                  |           | 0                               |
| <b>Sous-total</b>                      |                                  |   | <b>23'185</b>   | <b>318'400</b>        | <b>0</b>                    | <b>318'400</b>          |           | <b>10'238</b>                   |
|  |                                  | <b>Vignoble du Bordel</b>                             |                 |                       |                             |                         |           |                                 |
| Au Crau, Chardonne                     | Vignes, cabinet de vigne         | 4238  | 6'563           | 118'000               | 0                           | 118'000                 | 6         | 5'200                           |
| Au Bordel, Chardonne                   | Vignes, cabinet de vigne         |   |                 |                       |                             |                         | 963       | 8'775                           |
| <b>Sous-total</b>                      |                                  |   | <b>6'563</b>    | <b>118'000</b>        | <b>0</b>                    | <b>118'000</b>          |           | <b>13'975</b>                   |
| <b>Sous-total Commune de Chardonne</b> |                                  |   | <b>58'769</b>   | <b>1'165'800</b>      | <b>0</b>                    | <b>1'165'800</b>        |           | <b>1'089'514</b>                |
| <b>14.3. Commune de Corseaux</b>       |                                  | <b>Vignoble des Gonelles et maison de Chatacombaz</b> |                 |                       |                             |                         |           |                                 |
| Les Gonelles                           | Vignes                           | 8   | 2'966           | 32'600                | 0                           | 32'600                  |           | 0                               |
| Les Gonelles                           | Vignes, prés et champs           | 65  | 5'607           | 61'000                | 0                           | 61'000                  |           | 0                               |
| En Chatacombaz                         | Vignes                           | 67  | 892             | 9'800                 | 0                           | 9'800                   |           | 0                               |
| Les Gonelles                           | Vignes, bâtiments, place, jardin | 851   | 5'692           | 485'000               | 0                           | 485'000                 | 86<br>583 | 797'202<br>200'635              |
| Les Gonelles                           | Vignes, prés, champs             | 852   | 5'008           | 55'000                | 0                           | 55'000                  |           | 0                               |
| <b>Sous-total Commune de Corseaux</b>  |                                  |   | <b>20'165</b>   | <b>643'400</b>        | <b>0</b>                    | <b>643'400</b>          |           | <b>997'837</b>                  |

## INVENTAIRE DES IMMEUBLES DE LA VILLE AU 31.12.2010

| Situation                                     | Désignation de l'immeuble                                    | Parcelle<br>no | Surface<br>(m2) | Estimation<br>fiscale | Patrimoine<br>administratif | Patrimoine<br>financier | No<br>ECA    | Valeur assur.<br>incendie (117) |
|---|--|----------------|-----------------|-----------------------|-----------------------------|-------------------------|--------------|---------------------------------|
| <b>14.4. Commune de La Tour-de-Peilz</b>      | <b>Vignoble et maison de Villard</b>                         |                |                 |                       |                             |                         |              |                                 |
| En Villard, ch. de Prelong                    | Prés, vignes et cabinet de vigne                             | 1382           | 15'250          | 116'000               | 0                           | 116'000                 | 1159         | 48'750                          |
| Au Crotton                                    | Vignes, maison du vigneron, remise, places,<br>jardins, prés | 1390           | 9'373           | 315'000               | 0                           | 315'000                 | 1160<br>1809 | 636'320<br>134'550              |
| Au Pré Long                                   | Vignes, cabinet de vigne                                     | 1399           | 2'416           | 19'000                | 0                           | 19'000                  | 1161         | 12'350                          |
| <b>Sous-total Commune de La Tour-de-Peilz</b> |  |                | <b>27'039</b>   | <b>450'000</b>        | <b>0</b>                    | <b>450'000</b>          |              | <b>831'970</b>                  |

### 14 Vignobles - Récapitulation

|                  |                            |  |                |                  |          |                  |  |                  |
|------------------|----------------------------|--|----------------|------------------|----------|------------------|--|------------------|
| Jongny           | Les Allours                |  | 11'334         | 113'500          | 0        | 113'500          |  | 15'644           |
| Chardonne        | Les Allours                |  | 29'021         | 729'400          | 0        | 729'400          |  | 1'065'301        |
|                  | Es Rueyres                 |  | 23'185         | 318'400          | 0        | 318'400          |  | 10'238           |
|                  | Bordel                     |  | 6'563          | 118'000          | 0        | 118'000          |  | 13'975           |
| Corseaux         | Chatacombaz / Les Gonelles |  | 20'165         | 643'400          | 0        | 643'400          |  | 997'837          |
| La Tour-de-Peilz | Villard                    |  | 27'039         | 450'000          | 0        | 450'000          |  | 831'970          |
| <b>Total</b>     |                            |  | <b>117'307</b> | <b>2'372'700</b> | <b>0</b> | <b>2'372'700</b> |  | <b>2'934'965</b> |

|                      |  |  |                |                   |                  |                   |  |                    |
|----------------------|--|--|----------------|-------------------|------------------|-------------------|--|--------------------|
| <b>TOTAL GENERAL</b> |  |  | <b>801'179</b> | <b>86'371'500</b> | <b>9'060'798</b> | <b>77'310'702</b> |  | <b>491'242'395</b> |
|----------------------|--|--|----------------|-------------------|------------------|-------------------|--|--------------------|

## INVENTAIRE DES IMMEUBLES DE LA VILLE AU 31.12.2010

| Situation                      | Désignation de l'immeuble  | Parcelle<br>no | Surface<br>(m2) | Estimation<br>fiscale | Patrimoine<br>administratif | Patrimoine<br>financier | No<br>ECA | Valeur assur.<br>incendie (117) |
|--------------------------------|--|----------------|-----------------|-----------------------|-----------------------------|-------------------------|-----------|---------------------------------|
| <b>RECAPITULATION GENERALE</b> |  |                |                 |                       |                             |                         |           |                                 |
| <b>Compte no 9123.01</b>       | 1. Bâtiments locatifs  |                | 20'037          | 46'822'500            | 1'904'398                   | 44'918'102              |           | 105'450'797                     |
|                                | 2. Salles de spectacles  |                | 16'767          | 2'775'000             | 2'775'000                   | 0                       |           | 40'963'991                      |
|                                | 3. Droits distincts et permanents<br>de superficie en faveur de la commune                               |                | 12'789          | 0                     | 0                           | 0                       |           | 19'608'573                      |
|                                | 4. Parcelles communales grevées de droits<br>distincts et permanents de superficie<br>en faveur de tiers |                | 50'115          | 1'790'000             | 0                           | 1'790'000               |           | 0                               |
|                                | 5. Immeubles divers  |                | 129'081         | 5'800'000             | 2'800'000                   | 3'000'000               |           | 37'586'147                      |
|                                | 6. Terrains  |                | 278'924         | 6'850'700             | 120'800                     | 6'729'900               |           | 1'959'739                       |
|                                | 7. Bâtiments d'administration  |                | 16'882          | 8'790'000             | 290'000                     | 8'500'000               |           | 77'357'206                      |
|                                | 8. Bâtiments scolaires, garderies et musées  |                | 114'504         | 1'170'600             | 1'170'600                   | 0                       |           | 157'373'375                     |
|                                | 9. Parking du Panorama   |                | 0               | 5'000'000             | 0                           | 5'000'000               |           | 12'032'152                      |
|                                | 10. Immeuble Swissmedia-Center   |                | 2'387           | 5'000'000             | 0                           | 5'000'000               |           | 18'546'057                      |
|                                | 14. Vignobles  |                | 117'307         | 2'372'700             | 0                           | 2'372'700               |           | 2'934'965                       |
|                                | <b>Sous-total</b>  |                | <b>758'793</b>  | <b>86'371'500</b>     | <b>9'060'798</b>            | <b>77'310'702</b>       |           | <b>473'813'002</b>              |
| <b>Compte no 9123.15</b>       | 11. Constructions sur le domaine public  |                | 0               | 0                     | 0                           | 0                       |           | 540'442                         |
|                                | 12. Constructions immobilières sur fonds d'autrui  |                | 0               | 0                     | 0                           | 0                       |           | 1'359'117                       |
|                                | 13. Constructions sans estimation fiscale  |                | 39'530          | 0                     | 0                           | 0                       |           | 15'529'834                      |
|                                | 13.1. Terrains sans estimation fiscale   |                | 2'856           | 0                     | 0                           | 0                       |           | 0                               |
|                                | <b>Sous-total</b>  |                | <b>42'386</b>   | <b>0</b>              | <b>0</b>                    | <b>0</b>                |           | <b>17'429'393</b>               |
| <b>Compte no 9123.20</b>       | <b>15 . Fonds d'urbanisme</b>  |                |                 |                       |                             |                         |           |                                 |
|                                |  |                |                 |                       | 0                           | 0                       |           | 0                               |
|                                |  |                |                 |                       |                             |                         |           | 0                               |
|                                | <b>Sous-total</b>  |                | <b>0</b>        | <b>0</b>              | <b>0</b>                    | <b>0</b>                |           | <b>0</b>                        |
| <b>TOTAL GENERAL</b>           |  |                | <b>801'179</b>  | <b>86'371'500</b>     | <b>9'060'798</b>            | <b>77'310'702</b>       |           | <b>491'242'395</b>              |

## STATISTIQUE DU RENDEMENT DU VIGNOBLE DE LA COMMUNE DE VEVEY

| Année  | Récolte en litres de moût |        | Total en litres | Surface totale des propriétés de l'Hôpital (en ares) | Surface totale improductive (en ares) | Surface cultivée (en ares) | Rendement en litre par are |
|--------|---------------------------|--------|-----------------|--|---------------------------------------|----------------------------|----------------------------|
|        | blanc                     | rouge  |                 |  |                                       |                            |                            |
| 1985   | 120'797                   | 29'316 | 150'113         | 1'179  | 116                                   | 1'063                      | 141.22                     |
| 1986   | 95'992                    | 24'122 | 120'114         | 1'174  | 111                                   | 1'063                      | 113.00                     |
| 1987   | 106'786                   | 28'608 | 135'394         | 1'174  | 111                                   | 1'063                      | 127.37                     |
| 1988   | 69'486                    | 27'908 | 97'394          | 1'174  | 111                                   | 1'063                      | 91.62                      |
| 1989   | 146'447                   | 41'970 | 188'417         | 1'174  | 111                                   | 1'063                      | 177.25                     |
| 1990   | 97'397                    | 25'226 | 122'623         | 1'174  | 102                                   | 1'072                      | 114.39                     |
| 1991   | 93'523                    | 34'393 | 127'916         | 1'174  | 114                                   | 1'060                      | 120.68                     |
| 1992   | 98'321                    | 27'720 | 126'041         | 1'174  | 114                                   | 1'060                      | 118.91                     |
| 1993   | 84'033                    | 29'931 | 113'964         | 1'174  | 105                                   | 1'069                      | 106.61                     |
| 1994   | 79'657                    | 30'867 | 110'524         | 1'174  | 95                                    | 1'079                      | 102.43                     |
| 1995   | 82'553                    | 31'754 | 114'307         | 1'173  | 94                                    | 1'079                      | 105.94                     |
| 1996   | 85'981                    | 32'869 | 118'850         | 1'173  | 63                                    | 1'110                      | 107.07                     |
| 1997   | 73'287                    | 26'453 | 99'740          | 1'173  | 107                                   | 1'066                      | 93.56                      |
| 1998   | 73'011                    | 31'645 | 104'656         | 1'173  | 63                                    | 1'110                      | 94.28                      |
| 1999 * | 85'939                    | 32'869 | 118'808         | 1'173  | 63                                    | 1'110                      | 107.03                     |
| 2000 * | 85'939                    | 32'869 | 118'808         | 1'173  | 63                                    | 1'110                      | 107.03                     |
| 2001 * | 85'939                    | 32'869 | 118'808         | 1'173  | 63                                    | 1'110                      | 107.03                     |
| 2002   | 76'588                    | 29'762 | 106'350         | 1'173  | 63                                    | 1'110                      | 95.81                      |
| 2003   | 66'895                    | 27'581 | 94'476          | 1'173  | 63                                    | 1'110                      | 85.11                      |
| 2004   | 75'646                    | 29'086 | 104'732         | 1'173  | 63                                    | 1'110                      | 94.35                      |
| 2005   | 8'217                     | 8'225  | 16'442          | 1'173  | 63                                    | 1'110                      | 14.81                      |
| 2006   | 31'102                    | 20'891 | 51'993          | 1'173  | 63                                    | 1'110                      | 46.84                      |
| 2007   | 77'209                    | 30'671 | 107'880         | 1'173  | 63                                    | 1'110                      | 97.19                      |
| 2008   | 66'721                    | 30'217 | 96'938          | 1'173  | 63                                    | 1'110                      | 87.33                      |
| 2009   | 68'815                    | 34'751 | 103'566         | 1'173  | 63                                    | 1'110                      | 93.30                      |
| 2010   | 37'348                    | 23'513 | 60'861          | 1'173  | 63                                    | 1'110                      | 54.83                      |

\* Production maximale selon quotas fixés par décision cantonale



# Commune de Vevey      Comptes 2010      Fonds de réserve du bilan

| FONDS DE RESERVE, FONDS DE RENOUVELLEMENT ET<br>FONDS ALIMENTES PAR DES RECETTES AFFECTEES | Solde au<br>01.01.2010 | Mouvement<br>débit   | Mouvement<br>crédit | Solde au<br>31.12.2010 |
|--|------------------------|----------------------|---------------------|------------------------|
| <b>9234      Fonds pour des risques non assurés</b>  |                        |                      |                     |                        |
| 9234.01    Provision pour risques non assurés  | 48'941.32              | -60'376.70           | 31'113.50           | 19'678.12              |
| <b>sous-total</b>  | <b>48'941.32</b>       | <b>-60'376.70</b>    | <b>31'113.50</b>    | <b>19'678.12</b>       |
| <b>9280      Fonds alimentés par des recettes affectées</b>                                |                        |                      |                     |                        |
| 9280.03    Fonds de réserve exploitation des parcomètres                                   | 536'619.80             | -44'252.85           | 0.00                | 492'366.95             |
| 9280.04    Fonds de désaffectation du cimetière  | 61'752.10              | -2'000.00            | 3'257.00            | 63'009.10              |
| 9280.10    Fonds communal pour l'énergie et le développement durable                       | 0.00                   | -117'007.07          | 553'922.05          | 436'914.98             |
| 9280.11    Fonds de réserve des égouts   | 9'642'107.36           | -1'097'991.20        | 838'418.50          | 9'382'534.66           |
| <b>sous-total</b>  | <b>10'240'479.26</b>   | <b>-1'261'251.12</b> | <b>1'395'597.55</b> | <b>10'374'825.69</b>   |
| <b>9281      Fonds de renouvellement et de rénovation</b>                                  |                        |                      |                     |                        |
| 9281.01    Fonds de renouvellement machines d'administration                               | 112'967.86             | -10'000.00           | 0.00                | 102'967.86             |
| 9281.06    Fonds de renouvellement machines et véhicules "écoles"                          | 20'822.00              | 0.00                 | 0.00                | 20'822.00              |
| 9281.09    Fonds de rénovation Salle del Castillo et Casino du Rivage                      | 4'951'483.40           | 0.00                 | 0.00                | 4'951'483.40           |
| 9281.19    Fonds de renouvellement Tours de Gilamont                                       | 703'471.62             | -100'000.00          | 0.00                | 603'471.62             |
| 9281.28    Fonds de renouvellement instruments des corps de musique                        | 9'388.05               | 0.00                 | 0.00                | 9'388.05               |
| 9281.31    Fonds de renouvellement du vignoble   | 72'241.90              | 0.00                 | 0.00                | 72'241.90              |
| <b>sous-total</b>  | <b>5'870'374.83</b>    | <b>-110'000.00</b>   | <b>0.00</b>         | <b>5'760'374.83</b>    |

# Commune de Vevey      Comptes 2010      Fonds de réserve du bilan

| FONDS DE RESERVE, FONDS DE RENOUVELLEMENT ET<br>FONDS ALIMENTES PAR DES RECETTES AFFECTEES                       | Solde au<br>01.01.2010 | Mouvement<br>débit   | Mouvement<br>crédit | Solde au<br>31.12.2010 |
|--|------------------------|----------------------|---------------------|------------------------|
| <b>9282      Fonds de réserve</b>  |                        |                      |                     |                        |
| 9282.02    Fonds de réserve pour travaux de chômage  | 0.00                   | 0.00                 | 0.00                | 0.00                   |
| 9282.03    Fonds de réserve pour création de places de jeux pour enfants   | 529.90                 | 0.00                 | 0.00                | 529.90                 |
| 9282.04    Fonds de réserve pour construction abris P.C. publics   | 687'473.00             | -6'500.00            | 83'500.00           | 764'473.00             |
| 9282.05    Fonds de réserve pour création de places de stationnement   | 2'254'227.38           | 0.00                 | 55'000.00           | 2'309'227.38           |
| 9282.06    Fonds de réserve de crise (ristourne d'impôt)   | 12'186.85              | 0.00                 | 0.00                | 12'186.85              |
| 9282.07    Fonds de réserve pour réaménagement de la Grande Place  | 515'000.00             | 0.00                 | 0.00                | 515'000.00             |
| 9282.08    Fonds de remplacement d'arbres protégés   | 28'606.65              | -4'892.00            | 0.00                | 23'714.65              |
| 9282.10    Fonds de réserve pour construction de logements à loyers modérés                                      | 1'397'648.76           | 0.00                 | 0.00                | 1'397'648.76           |
| 9282.20    Fonds de réserve pour renouvellement des uniformes des Cadets   | 700.00                 | 0.00                 | 0.00                | 700.00                 |
| 9282.31    Fonds de réserve pour activités de la jeunesse  | 21'629.59              | 0.00                 | 0.00                | 21'629.59              |
| 9282.32    Provision pour participation aux frais d'expositions culturelles                                      | 0.00                   | 0.00                 | 0.00                | 0.00                   |
| 9282.33    Fonds de réserve pour achats d'oeuvres d'art  | 2'209.76               | -1'900.00            | 2'000.00            | 2'309.76               |
| 9282.50    Fonds de réserve pour investissements futurs  | 102'165.95             | 0.00                 | 0.00                | 102'165.95             |
| 9282.60    Fonds de réserve pour l'égalisation de la péréquation financière intercommunale et la facture sociale | 560'648.00             | 0.00                 | 0.00                | 560'648.00             |
| 9282.61    Fonds de compensation SEVM/VMCV   | 9'000'000.00           | -2'000'000.00        | 0.00                | 7'000'000.00           |
| 9282.65    Provision pour débiteurs douteux en matière fiscale   | 2'000'000.00           | 0.00                 | 0.00                | 2'000'000.00           |
| 9282.70    Fonds réserve pour création nouvelles garderies   | 311'866.00             | -360'000.00          | 380'278.25          | 332'144.25             |
| 9282.90    Fonds de réserve pour provision amortissement du prêt aux VCP   | 290'000.00             | 0.00                 | 0.00                | 290'000.00             |
| 9282.91    Fonds de réserve pour provision amortissement du prêt aux CEV   | 115'575.00             | 0.00                 | 0.00                | 115'575.00             |
| <b>sous-total</b>  | <b>17'300'466.84</b>   | <b>-2'373'292.00</b> | <b>520'778.25</b>   | <b>15'447'953.09</b>   |
| <b>Total général</b>   | <b>33'460'262.25</b>   | <b>-3'804'919.82</b> | <b>1'947'489.30</b> | <b>31'602'831.73</b>   |



## **V. FONDS SPECIAUX**



# FONDATION "FONDS DES ECOLIERS DE VEVEY A LA MONTAGNE"

Personne moral de droit privé

## Bilan au 31 décembre 2010

Compte épargne CER  
 Titres, dossier CER  
 Matériel (pour mémoire)  
 Impôt anticipé  
 Créanciers, passifs transitoires  
 Fonds d'investissements futurs  
 Capital inaliénable  
 Capital disponible au 1er janvier 2010  
 Résultat d'exploitation (bénéfice)

|           | ACTIF             | PASSIF            |
|-----------|-------------------|-------------------|
|           | 40'338.50         |                   |
|           | 200'000.00        |                   |
|           | 1.00              |                   |
|           | 1'250.27          |                   |
|           |                   | 1'876.00          |
|           |                   | 74'751.75         |
|           |                   | 150'000.00        |
| 13'565.91 |                   |                   |
| 1'396.11  |                   | 14'962.02         |
|           | <b>241'589.77</b> | <b>241'589.77</b> |

## Pertes et profits - Exercice 2010

Achats matériel d'animation  
 Frais de surveillance des fondations  
 Frais divers  
 Intérêts sur comptes d'épargne  
 Intérêts sur titres  
 Résultat d'exploitation (bénéfice)

| CHARGES         | REVENUS         |
|-----------------|-----------------|
| 250.00          |                 |
| 430.00          |                 |
| 1'496.02        |                 |
|                 | 509.63          |
|                 | 3'062.50        |
| 1'396.11        |                 |
| <b>3'572.13</b> | <b>3'572.13</b> |



## **VI. RENTIERS SPECIAUX**



# CAISSE DE DEPOT POUR L'AMORTISSEMENT DE L'IMPOT

Personne morale de droit public

## Bilan au 31 décembre 2010

|  |              |
|--|--------------|
| Immeubles  |              |
| BCV, compte de placement   |              |
| Banque Raiffeisen, compte privé sociétaire                                   |              |
| Compte courant "Ville"   |              |
| Titres en portefeuille et placements   |              |
| Administration fédérale des contributions (Impôt anticipé à récupérer)       |              |
| Réhabilitation Maison Scanavin   |              |
| Passifs transitoires   |              |
| Avance à terme fixe, BCV, n° 5192.76.30, 3.850 %, du 07.07.08 au 07.07.12    |              |
| Hypothèque 1er rang, Raiffeisen, n° 106'278, 2.55 %, du 10.09.09 au 10.09.14 |              |
| Fortune au 1er janvier 2010  | 3'226'318.46 |
| Résultat d'exploitation  | -            |

| ACTIF               | PASSIF              |
|---------------------|---------------------|
| 4'455'000.00        |                     |
| 3'828.90            |                     |
| 3'842.45            |                     |
| 2'716'437.21        |                     |
| 494'712.05          |                     |
| 2.80                |                     |
| 626'327.45          |                     |
|                     | 72'739.30           |
|                     | 1'504'593.10        |
|                     | 3'496'500.00        |
|                     | 3'226'318.46        |
| <b>8'300'150.86</b> | <b>8'300'150.86</b> |

## Pertes et profits - Exercice 2010

|   |  |
|---|--|
| Produit net des immeubles et recettes diverses                    |  |
| Intérêts perçus   |  |
| Charges d'immeubles   |  |
| Charges d'immeubles - intérêt hypothécaire et ATF                 |  |
| Droits de garde, frais de banques et de titres                    |  |
| Frais de gérance  |  |
| Moins-value sur titres  |  |
| Résultat d'exploitation viré en amortissement des transformations |  |

| CHARGES           | REVENUS           |
|-------------------|-------------------|
|                   | 571'862.80        |
|                   | 36.02             |
| 163'391.15        |                   |
| 148'128.06        |                   |
| 12.98             |                   |
| 19'139.55         |                   |
| 60'797.80         |                   |
| 180'429.28        |                   |
| <b>571'898.82</b> | <b>571'898.82</b> |

# CAISSE DE FAMILLE GENAND-COCHARD

Personne morale de droit privé

## Bilan au 31 décembre 2010

BCV, compte de placement  
 Titres en portefeuille  
 Débiteur (pour mémoire)  
 Administration fédérale des contributions (Impôt anticipé à récupérer)  
 Compte courant "Ville"  
 Capital inaliénable  
 Fortune au 1er janvier 2010  
 Résultat d'exploitation

380'852.31

-46'513.86

| ACTIF             | PASSIF            |
|-------------------|-------------------|
| 30'602.15         |                   |
| 439'551.25        |                   |
| 1.00              |                   |
| 1'760.85          |                   |
| 262'423.20        |                   |
|                   | 400'000.00        |
|                   | 334'338.45        |
| <b>734'338.45</b> | <b>734'338.45</b> |

## Pertes et profits - Exercice 2010

Produit net sur titres et livrets  
 Plus-value sur titres  
 Droits de garde et frais bancaires  
 Frais divers  
 Impôts  
 Moins-value sur titres  
 Résultat d'exploitation (perte)

| CHARGES          | REVENUS          |
|------------------|------------------|
|                  | 5'889.61         |
|                  | 419.20           |
| 68.07            |                  |
| 3'000.00         |                  |
| 5'676.20         |                  |
| 44'078.40        |                  |
|                  | 46'513.86        |
| <b>52'822.67</b> | <b>52'822.67</b> |



## DONATION LOUIS MEYER

### Bilan au 31 décembre 2010

Immeubles  
 BCV, compte épargne  
 Titres en portefeuille  
 Compte courant "Ville"  
 Fortune au 1er janvier 2010  
 Résultat d'exploitation

|            | A C T I F           | P A S S I F         |
|------------|---------------------|---------------------|
|            | 2'000'000.00        |                     |
|            | 24'471.25           |                     |
|            | 86'539.60           |                     |
|            |                     | 1'118'982.50        |
| 965'166.00 |                     |                     |
| 26'862.35  |                     | 992'028.35          |
|            | <b>2'111'010.85</b> | <b>2'111'010.85</b> |

### Pertes et profits - Exercice 2010

Résultat net des immeubles et recettes diverses  
 Produit net sur titres et livrets  
 Prélèvement sur la provision pour litige  
 Charges d'immeuble  
 Frais d'avocat  
 Frais de litige  
 Moins-value sur titres  
 Résultat d'exploitation (bénéfice)

| C H A R G E S     | R E V E N U S     |
|-------------------|-------------------|
|                   | 114'144.15        |
|                   | 61.00             |
|                   | 230'000.00        |
| 74'229.20         |                   |
| 2'474.00          |                   |
| 230'000.00        |                   |
| 10'639.60         |                   |
| 26'862.35         |                   |
| <b>344'205.15</b> | <b>344'205.15</b> |

# DONATION VINCENT PERDONNET

## Bilan au 31 décembre 2010

Immeubles  
 BCV, compte de placement  
 Titres en portefeuille  
 Administration fédérale des contributions (Impôt anticipé à récupérer)  
 Compte courant "Ville"  
 Capital inaliénable  
 Capital disponible au 1er janvier 2010  
 Résultat d'exploitation

1'273'430.77  
 -17'235.55

| ACTIF               | PASSIF              |
|---------------------|---------------------|
| 125'000.00          |                     |
| 7'074.60            |                     |
| 146'959.80          |                     |
| 54.60               |                     |
| 1'209'106.22        |                     |
|                     | 232'000.00          |
|                     | 1'256'195.22        |
| <b>1'488'195.22</b> | <b>1'488'195.22</b> |

## Pertes et profits - Exercice 2010

Produits divers  
 Produit net sur titres et livrets  
 Plus-value sur titres  
 Droits de garde, frais de banques et divers  
 Moins-value sur titres  
 Résultat d'exploitation (perte)

| CHARGES          | REVENUS          |
|------------------|------------------|
|                  | 60.00            |
|                  | 190.70           |
|                  | 85.40            |
| 852.25           |                  |
| 16'719.40        |                  |
|                  | 17'235.55        |
| <b>17'571.65</b> | <b>17'571.65</b> |

# FONDATION JULES MONNERAT EN FAVEUR DES VIEILLARDS

## Bilan au 31 décembre 2010

Immeubles  
 BCV, compte de placement  
 CER, compte épargne  
 Titres en portefeuille  
 Compte courant "Ville"  
 Capital inaliénable (reconstitution)  
 Capital disponible au 1er janvier 2010  
 Résultat d'exploitation

|            | ACTIF             | PASSIF            |
|------------|-------------------|-------------------|
|            | 230'000.00        |                   |
|            | 8'374.65          |                   |
|            | 758.35            |                   |
|            | 37'088.40         |                   |
|            | 2'433.58          |                   |
|            |                   | 100'000.00        |
| 182'071.46 |                   |                   |
| -3'416.48  |                   | 178'654.98        |
|            | <b>278'654.98</b> | <b>278'654.98</b> |

## Pertes et profits - Exercice 2010

Résultat net des immeubles et recettes diverses  
 Intérêts perçus  
 Charges d'immeubles  
 Attribution à la direction des affaires sociales et familiales pour l'aide aux personnes âgées  
 Moins-value sur titres  
 Résultat d'exploitation (perte)

|  | CHARGES          | REVENUS          |
|--|------------------|------------------|
|  |                  | 23'450.00        |
|  |                  | 47.56            |
|  | 4'354.19         |                  |
|  | 18'000.00        |                  |
|  | 4'559.85         |                  |
|  |                  | 3'416.48         |
|  | <b>26'914.04</b> | <b>26'914.04</b> |

## FONDATION DE PALEZIEUX

### Compte no 9206.32

Capital au 1er janvier

Apport du quart du capital de la caisse 1735 au comptant

Transfert de titres:

180 parts La Foncière

1257 parts Swiss Mixed "Sima"

Revenus des capitaux

Plus-value sur 180 parts La Foncière

Plus-value sur 1257 parts Swiss Mixed "Sima"

Remboursement, prêt d'honneur

Diverses bourses accordées

Capital au 31 décembre

|  | 2010              | 2009              |
|--|-------------------|-------------------|
|  | 634'649.60        | 585'622.55        |
|  |                   |                   |
|  | 14'948.90         | 13'421.55         |
|  | 3'870.00          | 35'605.50         |
|  | 3'897.00          |                   |
|  | -                 | -                 |
|  | 657'365.50        | 634'649.60        |
|  | -                 | -                 |
|  | <b>657'365.50</b> | <b>634'649.60</b> |

## ETAT AU 31.12.2010 DES RENTIERS SPECIAUX GERES PAR LA COMMUNE

|   |  | Soldes au<br>31.12.2009 | Soldes au<br>31.12.2010 |
|---|--|-------------------------|-------------------------|
| 9206.05                                   | Compte d'épargne pour le personnel communal                                  | 156'037.50              | 110'789.00              |
| 9206.06                                   | Fondation Ronjat   | 15'948.90               | 15'948.90               |
| 9206.07                                   | Fondation Henri Burnat, musée des Beaux-Arts                                 | 20'000.00               | 20'000.00               |
|   |  | Capital inaliénable     | 20'000.00               |
|   |  | Capital disponible      | 5'230.82                |
| 9206.08                                   | Fonds Genand-Cochard   | 165'000.00              | 165'000.00              |
|   |  | Capital inaliénable     | 165'000.00              |
|   |  | Capital disponible      | 18'351.05               |
| 9206.09                                   | Legs Jenisch   | 260'620.95              | 264'530.25              |
| 9206.10                                   | Musée d'histoire naturelle   | 6'322.20                | 6'417.05                |
| 9206.11                                   | Fonds musée du Vieux-Vevey   | 1'763.50                | 1'789.95                |
| 9206.12                                   | Fonds des arts   | 99'746.05               | 101'242.25              |
| 9206.13                                   | Fondation Burnat, 1829   | 80'595.75               | 80'595.75               |
| 9206.14                                   | Fonds en faveur d'une maison pour personnes âgées du district de Vevey       | 71'573.25               | 72'646.85               |
| 9206.15                                   | Fondation Dupraz-Flottard  | 5'981.30                | 5'981.30                |
| 9206.16                                   | Fondation Lienhardt  | 3'761.85                | 3'761.85                |
| 9206.17                                   | Fondation Vuadens-Dentan   | 20'000.00               | 20'000.00               |
|   |  | Capital inaliénable     | 20'000.00               |
|   |  | Capital disponible      | 1'639.85                |
| 9206.18                                   | Fondation François Monnerat  | 43'146.15               | 43'146.15               |
| 9206.19                                   | Fonds Nestlé "Cure de Soleil"  | 5'022.50                | 5'122.50                |
| 9206.20                                   | Fonds Gaston-Emile Roussy  | 3'075.45                | 3'075.45                |
| 9206.21                                   | Legs Emile-Louis Roussy  | 29'047.65               | 29'047.65               |
| 9206.22                                   | Legs Vauvert de Méan   | 29'859.80               | 29'859.80               |
| 9206.23                                   | Legs de Schoeler née Storm   | 20'000.00               | 20'000.00               |
|   |  | Capital inaliénable     | 20'000.00               |
|   |  | Capital disponible      | 8'378.95                |
| 9206.24                                   | Legs Delachaulmes  | 10'633.30               | 10'633.30               |
| 9206.25                                   | Donation Emile Robin   | 180'000.00              | 180'000.00              |
|   |  | Capital inaliénable     | 180'000.00              |
|   |  | Capital disponible      | 17'526.05               |
| 9206.26                                   | Fonds Alice-Olga Doriot-Ducommun en faveur d'une maison pour personnes âgées | 104'714.40              | 106'285.10              |
| 9206.27                                   | Fonds vétérinaire de Vevey, legs M. Ariste Simonin                           | 20'000.00               | 20'000.00               |
|   |  | Capital inaliénable     | 20'000.00               |
|   |  | Capital disponible      | 771.10                  |
| <b>Total reporté sur la page suivante</b> |  | <b>1'404'948.32</b>     | <b>1'368'149.37</b>     |

## ETAT AU 31.12.2010 DES RENTIERS SPECIAUX GERES PAR LA COMMUNE

|  | Soldes au<br>31.12.2009 | Soldes au<br>31.12.2010 |
|--|-------------------------|-------------------------|
| <b>Report de la page précédente</b>  | <b>1'404'948.32</b>     | <b>1'368'149.37</b>     |
| 9206.28 Tombes et concessions  | 381'804.65              | 382'715.45              |
| 9206.29 Tombes Maurice & Jeanne Huguenin-Schindler                                   | 59'226.30               | 59'172.75               |
| 9206.30 Tombes Henri & Marthe Détraz   | 340.40                  | 317.10                  |
| 9206.31 Fonds Igor Markewitch  | 9'357.03                | 9'357.03                |
| 9206.32 Fondation de Palézieux   | 634'649.60              | 657'365.50              |
| 9206.33 Prix David Dénéreaz  | 2'028.00                | 2'028.00                |
| 9206.34 Fonds Roland Nicole  | 5'765.65                | 5'765.65                |
| 9206.35 Fonds bibliothèque de l'ancien collègue                                      | 43'633.65               | 44'369.35               |
| 9206.38 Fonds des bourses d'études   | 46'796.20               | 47'498.15               |
| 9206.39 Fonds Jean Passello  | 2'826.65                | 2'826.65                |
| 9206.40 Fonds Dr Pierre Jomini, prix de sciences                                     | 2'181.10                | 2'181.10                |
| 9206.42 Fonds Jacqueline Gay, prix de géographie                                     | 1'031.40                | 1'031.40                |
| 9206.43 Fonds association des anciens élèves du collège et école supérieure de Vevey | 38'593.15               | 38'873.15               |
| 9206.44 Legs Félicie Trottet, fête des oiseaux                                       | 56'834.50               | 55'887.00               |
| 9206.45 Fonds des orgues   | 90'249.75               | 91'603.50               |
| 9206.46 Fonds de l'union des sociétés veveysannes                                    | 1'039.45                | 1'055.05                |
| 9206.47 Fonds de construction de la crèche   | 52'073.20               | 52'073.20               |
| 9206.48 Fonds défense contre l'incendie  | 1'069'062.09            | 1'069'062.09            |
| 9206.49 Fonds de fêtes   | 85.65                   | 85.65                   |
| 9206.50 Fonds de l'asile de nuit   | 275'425.15              | 275'425.15              |
| 9206.51 Fonds succession André Coigny  | 6'556.70                | 6'655.05                |
| 9206.52 Fonds de secours des affaires sociales et familiales                         | 173'972.89              | 169'737.45              |
| 9206.53 Fonds de secours du personnel communal                                       | 240'074.95              | 238'374.95              |
| 9206.54 Fonds d'assurance des élèves   | 86'733.35               | 86'733.35               |
| 9206.55 Fonds de vacances pour enfants   | 71'721.85               | 72'655.60               |
| 9206.56 Compte courant musée des Beaux-Arts  | 16'687.26               | 80'687.26               |
| 9206.56.01 Fonds "Collection Nestlé"   | 126'801.55              | 191'801.55              |
| 9206.57 Fonds Jean Vez   | 3'529.15                | 3'529.15                |
| 9206.58 Fonds William Michaud (MHV)  | 6'722.65                | 6'823.50                |
| 9206.59 Fonds Pro Explora  | 10'000.00               | 10'750.00               |
| <b>Totaux</b>  | <b>4'920'752.24</b>     | <b>5'034'590.15</b>     |

## **Conclusions**

Monsieur le Président, Mesdames, Messieurs,

Nous concluons ce rapport en vous priant de donner décharge à la Municipalité de sa gestion pour 2010 et d'adopter les comptes de cet exercice, tels qu'ils sont présentés, soit :

### **Comptes de la Ville de Vevey**

#### **Comptes des fonds et rentiers spéciaux**

arrêtés au 31 décembre 2010.

Au nom de la municipalité  
Le syndic                      Le secrétaire

Laurent Ballif                      Grégoire Halter

Vevey, le 5 mai 2011

