

FAÇADE NORD-EST
 PROPRIÉTÉ DE LA ST
 IMMOBILIÈRE DE COPET

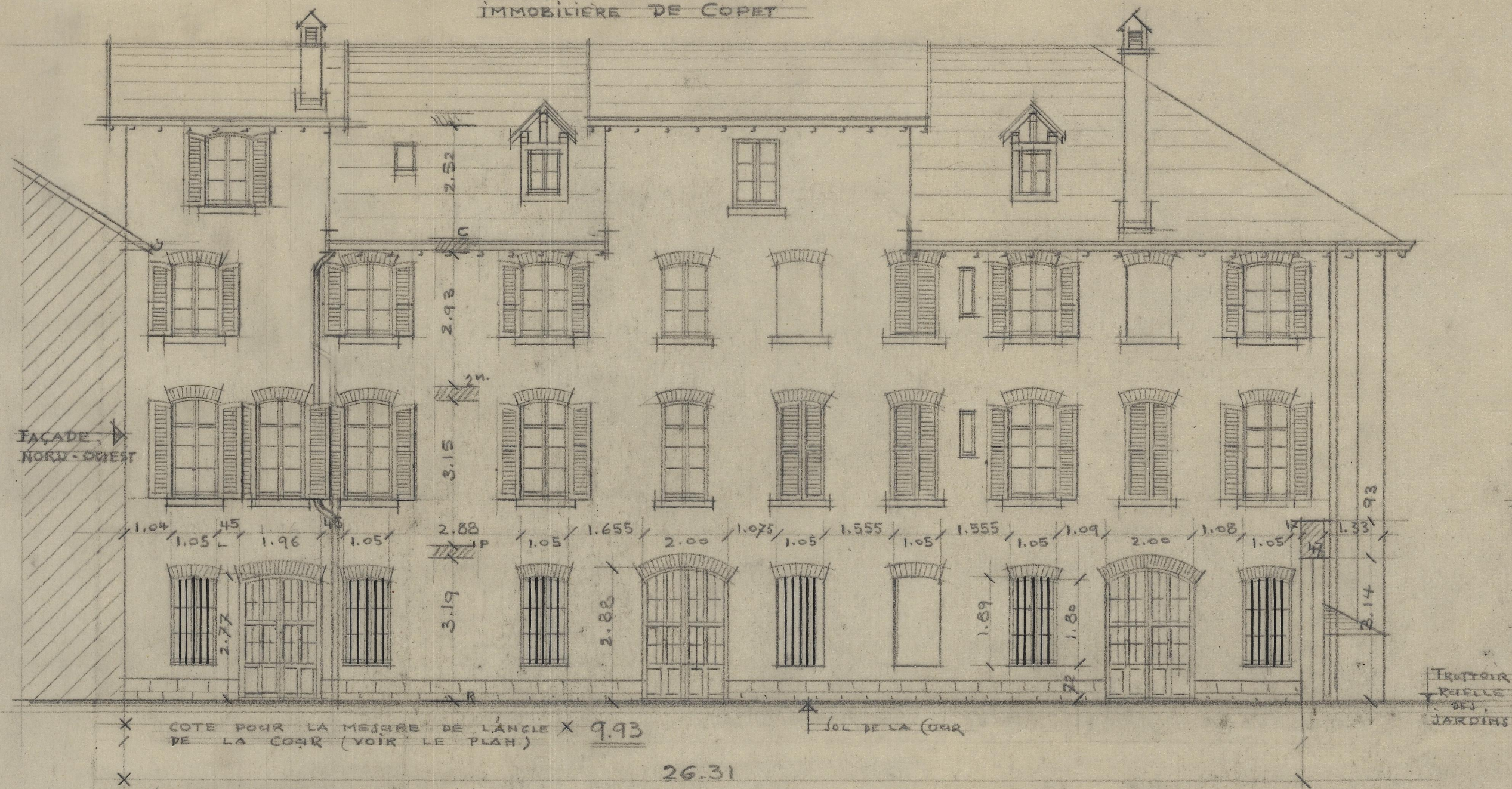

PROPRIÉTÉ DE LA COMMUNE DE
 VEVEY

ANCIENNE TABLÉ ORMOND

ELEVATIONS DES FAÇADES
 NORD-OUEST ET SUD-OUEST

PLAN DE LA COUR
 ENTRÉE VOIE DES JARDINS
 EG. 1/100

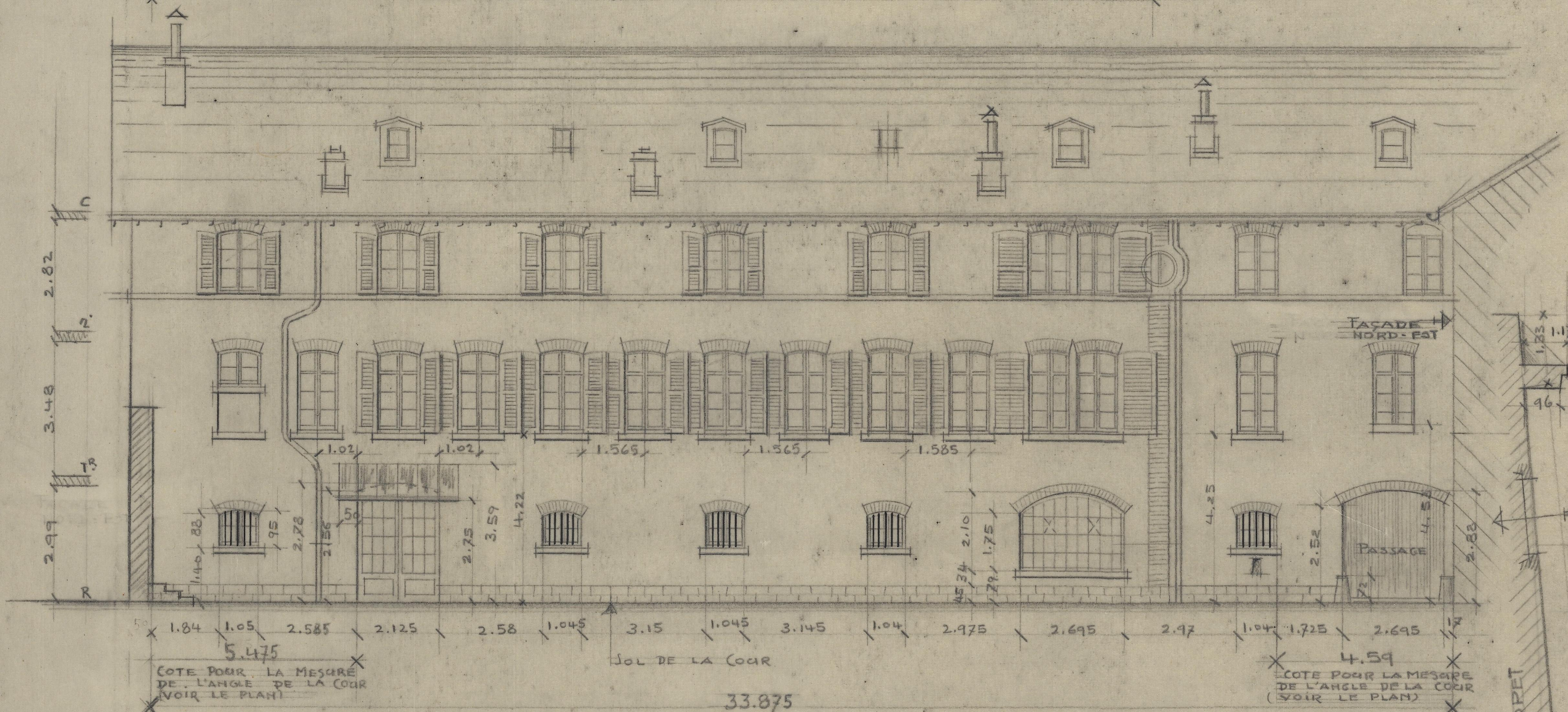
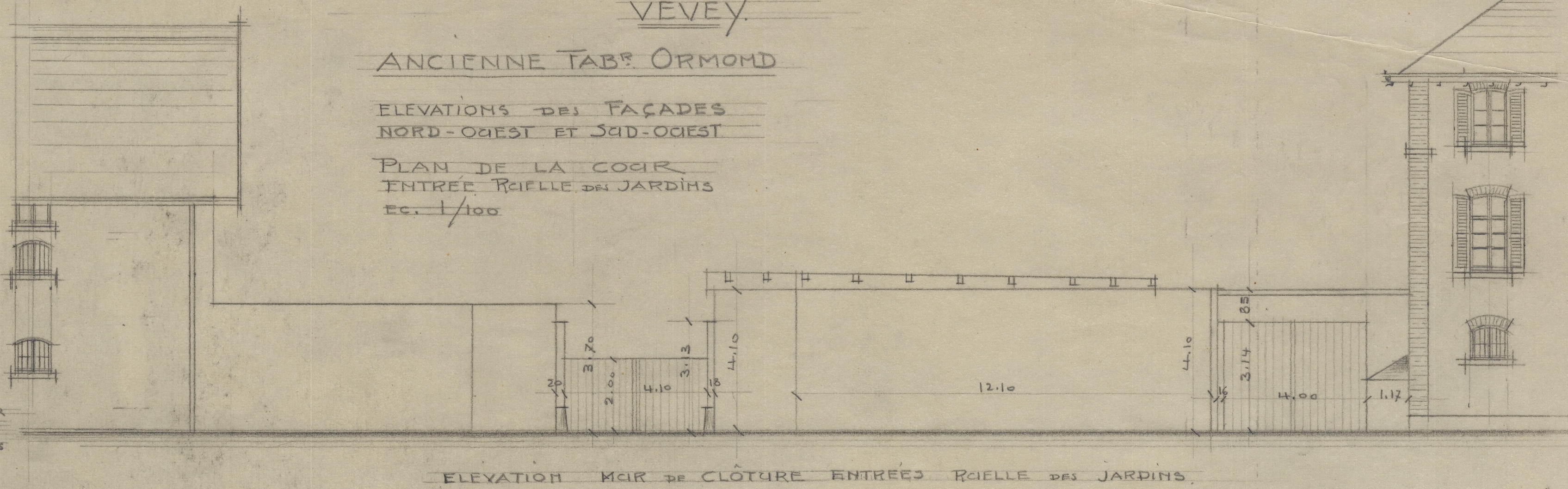

FAÇADE NORD-OUEST
 P. DE LA COMMUNE

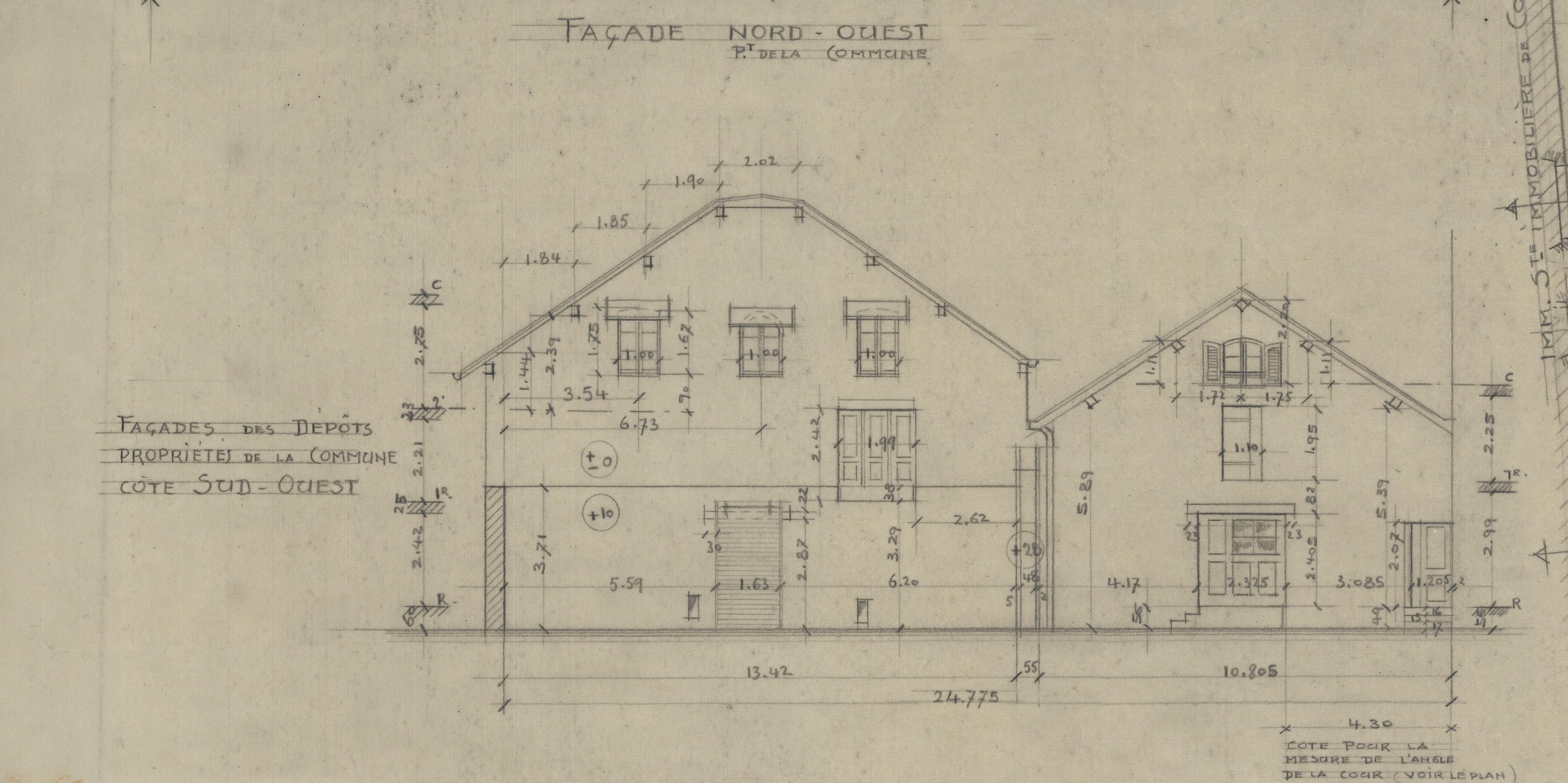

ECHELLE PLAN
 ET FAÇADES 1/100

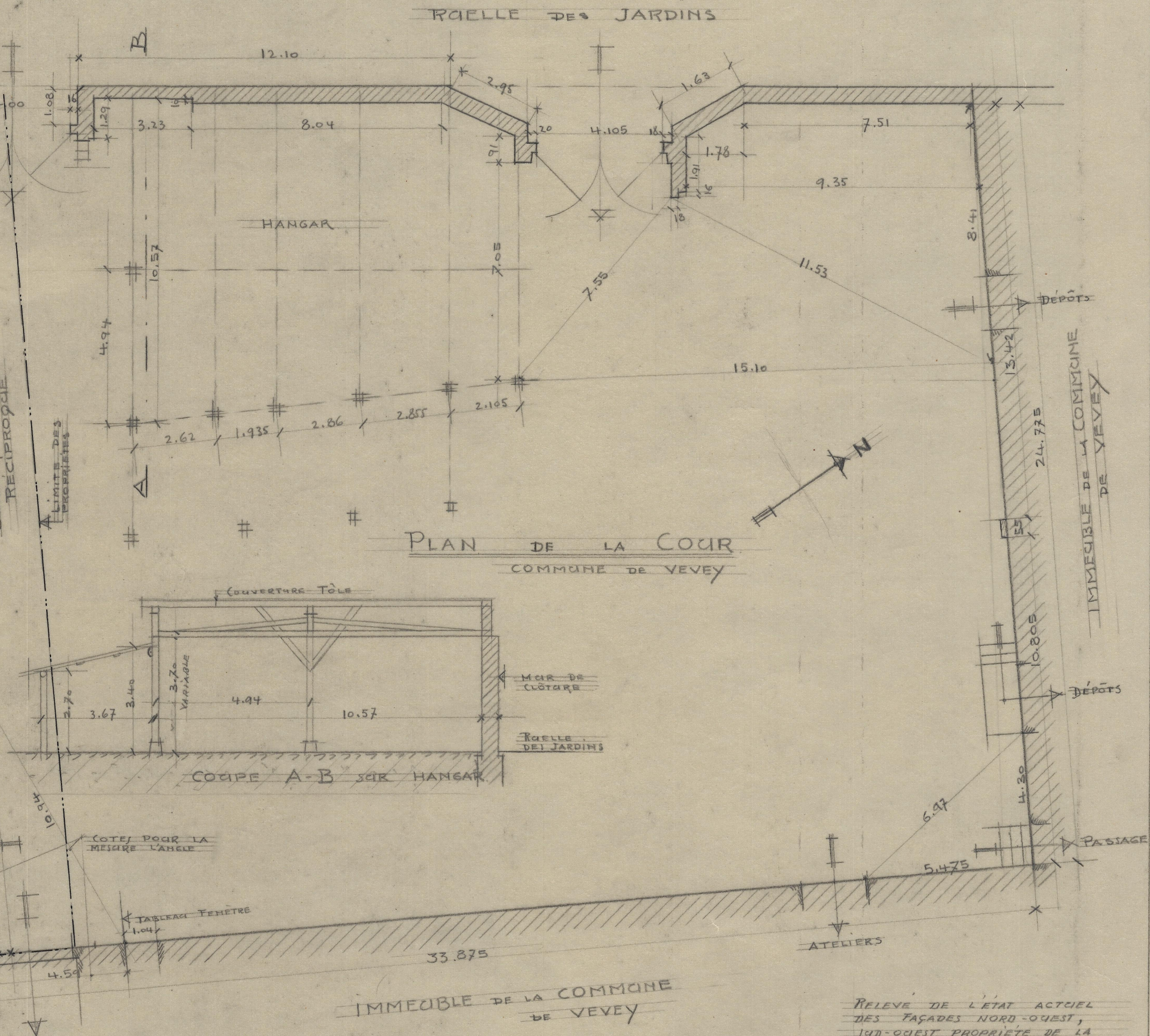

PLAN DE LA COUR
 COMMUNE DE VEVEY

IMMEUBLE DE LA COMMUNE
 DE VEVEY

RELEVÉ DE L'ÉTAT ACTUEL
 DES FAÇADES NORD-OUEST,
 SUD-OUEST PROPRIÉTÉ DE LA
 COMMUNE DE VEVEY ET FAÇADE
 NORD-EST P. DE LA ST IMMOBILIÈRE
 DE COPET.
 LES COTES MENTIONNÉES SUR CE PLAN
 ONT ÉTÉ PRISES TOUTES SUR PLACE