



ville de vevey



**Comptes de l'exercice 2011**

**ve  
vey**

ville d'images



# **BROCHURE DES COMPTES DE L'EXERCICE 2011**

## **TABLE DES MATIERES**

### **I. Comptes 2011 par direction**

|  |     |
|--|-----|
| Administration générale                            | 7   |
| Direction des finances                             | 25  |
| Direction de l'architecture et des infrastructures | 57  |
| Direction des espaces publics                      | 63  |
| Direction de l'éducation                           | 77  |
| Direction de la sécurité                           | 93  |
| Direction des affaires sociales et familiales      | 99  |
| Direction de la culture                            | 135 |
| Jeunesse et sports                                 | 149 |

### **II. Tableaux des charges et des revenus**

|   |     |
|---|-----|
| Tableau comparatif des charges et revenus par direction | 159 |
| Tableau comparatif des charges par nature               | 161 |
| Tableau comparatif des revenus par nature               | 163 |
| Tableau comparatif des charges et revenus par nature    | 165 |
| Graphique - charges par nature 2011                     | 166 |
| Graphique - revenus par nature 2011                     | 167 |

### **III. Tableaux du bilan**

|  |     |
|--|-----|
| Bilan détaillé                           | 171 |
| Bilans comparés 2011-2010                | 175 |
| Graphique - Bilan au 31.12.2011 - Actif  | 176 |
| Graphique - Bilan au 31.12.2011 - Passif | 177 |

### **IV. Tableaux complémentaires ville**

|   |     |
|---|-----|
| Etat des dépenses d'investissements   | 181 |
| Cautionnements et engagements   | 189 |
| Inventaire des titres du patrimoine administratif<br>et du patrimoine financier | 190 |
| Inventaire des immeubles de la ville  | 193 |
| Statistique du rendement du vignoble  | 205 |
| Fonds de réserve du bilan - Etat au 31 décembre 2010                            | 207 |

### **Fonds spéciaux**

|   |     |
|---|-----|
| <b>V. Fonds des Ecoliers de Vevey à la Montagne</b> | 211 |
|---|-----|

### **Rentiers spéciaux**

|                              |     |
|------------------------------|-----|
| <b>VI. Rentiers spéciaux</b> | 215 |
|------------------------------|-----|



# **RAPPORT DE LA MUNICIPALITE DE VEVEY**

## **AU CONSEIL COMMUNAL SUR LES COMPTES DE L'EXERCICE 2011**

Monsieur le Président, Mesdames, Messieurs,

Conformément aux dispositions

- de la loi du 28 février 1956 sur les communes (art. 93c)
- du règlement du Conseil d'Etat du 14 décembre 1979 sur la comptabilité des communes
- du règlement du Conseil communal de Vevey du 1<sup>er</sup> juillet 2007 (art. 135),

la Municipalité a l'honneur de soumettre à votre approbation le présent rapport sur les comptes de la ville et de divers rentiers et fonds spéciaux, arrêtés au **31 décembre 2011**.



## **I. COMPTES 2011 PAR DIRECTION**





# Commune de Vevey Comptes 2011

|             |  | Comptes 2011         |                     | Budget 2011       |                  | Comptes 2010         |                     |
|-------------|--|----------------------|---------------------|-------------------|------------------|----------------------|---------------------|
|             |  | Charges              | Revenus             | Charges           | Revenus          | Charges              | Revenus             |
| <b>1</b>    | <b>ADMINISTRATION GENERALE</b>                                       | <b>12'175'839.28</b> | <b>1'911'716.70</b> | <b>13'158'500</b> | <b>2'028'300</b> | <b>10'753'168.13</b> | <b>1'739'995.80</b> |
| <b>100</b>  | <b>CONSEIL COMMUNAL</b>  | <b>230'451.20</b>    |                     | <b>273'500</b>    |                  | <b>225'053.88</b>    |                     |
| 100.3001    | Président, vice-présidents, scrutateurs                              | 6'700.00             |                     | 6'200             |                  | 6'200.00             |                     |
| 100.3001.01 | Secrétaire du Conseil communal                                       | 12'000.00            |                     | 12'000            |                  | 9'000.00             |                     |
| 100.3003    | Jetons de présence   | 61'880.00            |                     | 80'000            |                  | 67'885.00            |                     |
| 100.3030    | Allocations familiales   | 277.20               |                     | 200               |                  | 198.00               |                     |
| 100.3030.01 | Contributions AVS, AI et AC  | 952.55               |                     | 600               |                  | 559.20               |                     |
| 100.3050    | Assurances accidents et maladie                                      | 78.50                |                     | 100               |                  | 68.05                |                     |
| 100.3060    | Débours  | 16'777.05            |                     | 22'000            |                  | 19'143.05            |                     |
| 100.3101    | Imprimés et fournitures de bureau                                    | 20'067.95            |                     | 30'000            |                  | 21'472.00            |                     |
| 100.3102    | Annonces   | 10'941.60            |                     | 15'000            |                  | 12'830.20            |                     |
| 100.3181    | Frais d'affranchissements  | 5'398.85             |                     | 8'000             |                  | 4'577.38             |                     |
| 100.3185    | Retransmissions télévisées des séances du Conseil communal           | 84'240.00            |                     | 84'400            |                  | 72'024.75            |                     |
| 100.3185.01 | Frais d'infrastructure (canal pour retransmission des séances du CC) | 11'137.50            |                     | 15'000            |                  | 11'096.25            |                     |
| <b>110</b>  | <b>MUNICIPALITE</b>  | <b>1'070'820.05</b>  | <b>343'292.25</b>   | <b>1'108'500</b>  | <b>175'200</b>   | <b>1'050'040.25</b>  | <b>227'848.50</b>   |
| 110.3001    | Rétributions des autorités   | 543'365.30           |                     | 492'300           |                  | 461'215.80           |                     |
| 110.3001.01 | Indemnité fixe pour la syndiculture                                  | 11'499.90            |                     | 23'000            |                  | 22'999.80            |                     |
| 110.3001.02 | Indemnité répartie selon importance des représentations municipales  | 25'000.00            |                     | 50'000            |                  | 50'000.00            |                     |
| 110.3003    | Jetons de présence des commissions municipales                       | 8'550.00             |                     | 18'000            |                  | 14'650.00            |                     |
| 110.3030    | Allocations familiales   | 14'311.60            |                     | 11'300            |                  | 11'752.75            |                     |
| 110.3030.01 | Contributions AVS, AI et AC  | 37'916.50            |                     | 36'800            |                  | 37'717.05            |                     |
| 110.3040    | Caisse de pensions et de prévoyance                                  | 73'296.30            |                     | 72'300            |                  | 70'510.20            |                     |
| 110.3050    | Assurances accidents et maladie                                      | 8'415.35             |                     | 9'500             |                  | 8'682.30             |                     |

## Commune de Vevey Comptes 2011

|             |  | Comptes 2011        |                  | Budget 2011      |               | Comptes 2010        |                  |
|-------------|--|---------------------|------------------|------------------|---------------|---------------------|------------------|
|             |  | Charges             | Revenus          | Charges          | Revenus       | Charges             | Revenus          |
| 110.3060    | Frais de représentation, vacations et déplacements           | 61'204.10           |                  | 80'000           |               | 85'652.35           |                  |
| 110.3071    | Pensions de retraite   | 285'668.40          |                  | 312'300          |               | 283'860.00          |                  |
| 110.3182    | Téléphones   | 1'592.60            |                  | 3'000            |               | 3'000.00            |                  |
| 110.4361.01 | Contribution des municipaux à leur pension de retraite       |                     | 5'568.35         |                  | 5'200         |                     | 8'048.80         |
| 110.4361.02 | Tantièmes et jetons de présence                              |                     | 185'822.20       |                  | 170'000       |                     | 219'799.70       |
| 110.4361.03 | Prestations de sortie LPP 2ème pilier                        |                     | 150'701.70       |                  |               |                     |                  |
| 110.4362    | Remboursement de frais                                       |                     | 1'200.00         |                  |               |                     |                  |
| <b>120</b>  | <b>GREFFE MUNICIPAL</b>                                      | <b>1'570'588.96</b> | <b>42'045.50</b> | <b>1'624'000</b> | <b>33'900</b> | <b>1'388'656.10</b> | <b>37'304.70</b> |
| 120.3011    | Traitements  | 1'127'265.40        |                  | 1'172'900        |               | 1'076'034.30        |                  |
| 120.3012    | Salaires du personnel auxiliaire                             | 13'595.50           |                  | 18'000           |               | 4'596.90            |                  |
| 120.3030    | Allocations familiales                                       | 25'997.95           |                  | 27'000           |               | 23'763.45           |                  |
| 120.3030.01 | Contributions AVS, AI et AC                                  | 71'797.00           |                  | 76'600           |               | 66'521.90           |                  |
| 120.3040    | Caisse de pensions et de prévoyance                          | 156'475.70          |                  | 163'600          |               | 140'326.40          |                  |
| 120.3050    | Assurances accidents et maladie                              | 15'552.40           |                  | 18'900           |               | 16'036.70           |                  |
| 120.3060    | Frais de déplacements et débours                             | 2'986.40            |                  | 5'000            |               | 3'863.40            |                  |
| 120.3101    | Imprimés et fournitures de bureau                            | 19'497.01           |                  | 20'000           |               | 18'133.25           |                  |
| 120.3101.01 | Votations et élections                                       | 119'319.65          |                  | 95'000           |               | 15'254.75           |                  |
| 120.3102    | Annonces et abonnements journaux                             | 2'130.00            |                  | 5'000            |               | 3'560.95            |                  |
| 120.3181    | Frais d'affranchissements                                    | 8'414.70            |                  | 12'000           |               | 13'830.00           |                  |
| 120.3182    | Téléphones   | 7'557.25            |                  | 10'000           |               | 6'734.10            |                  |
| 120.4311    | Taxes et émoluments  |                     | 23'595.00        |                  | 27'000        |                     | 32'145.00        |
| 120.4356    | Facturation de services à des tiers                          |                     |                  |                  | 1'000         |                     |                  |
| 120.4361.01 | Part du personnel à l'assurance accidents non professionnels |                     | 5'334.60         |                  | 5'900         |                     | 5'159.70         |
| 120.4361.02 | Ristournes d'assurances                                      |                     | 13'115.90        |                  |               |                     |                  |

## Commune de Vevey Comptes 2011

|             |   | Comptes 2011      |                   | Budget 2011    |                | Comptes 2010      |                  |
|-------------|---|-------------------|-------------------|----------------|----------------|-------------------|------------------|
|             |   | Charges           | Revenus           | Charges        | Revenus        | Charges           | Revenus          |
| <b>121</b>  | <b>ADMINISTRATION GENERALE</b>  | <b>873'975.25</b> | <b>37'824.20</b>  | <b>988'800</b> | <b>45'000</b>  | <b>925'159.91</b> | <b>14'065.45</b> |
| 121.3099    | Rabais privilégiés accordés sur les ventes des vins de la commune                         | 15'018.25         |                   |                |                |                   |                  |
| 121.3101    | Impression brochures budget, comptes et rapport de gestion                                | 13'010.30         |                   | 15'000         |                | 9'364.90          |                  |
| 121.3101.01 | Archives communales   | 6'830.40          |                   | 10'000         |                | 2'584.60          |                  |
| 121.3111    | Achats mobilier, machines et matériel   | 115'754.35        |                   | 120'400        |                | 93'035.30         |                  |
| 121.3151    | Entretien de mobilier, machines et matériel   | 860.25            |                   | 5'000          |                |                   |                  |
| 121.3170    | Frais de réceptions et de manifestations  | 46'774.65         |                   | 55'000         |                | 55'279.95         |                  |
| 121.3170.01 | Frais de jumelage   | 25'000.00         |                   | 25'000         |                | 25'000.00         |                  |
| 121.3170.02 | Vin pour les réceptions   | 7'435.50          |                   | 5'000          |                | 7'227.60          |                  |
| 121.3170.03 | Vin offert  | 16'762.40         |                   | 11'000         |                | 11'643.80         |                  |
| 121.3186    | Assurances de tiers, choses et RC   | 85'748.35         |                   | 120'000        |                | 113'506.20        |                  |
| 121.3186.01 | Assurances incendies  | 356'320.80        |                   | 395'000        |                | 379'245.80        |                  |
| 121.3329    | Autres amortissements du patrimoine administratif   |                   |                   |                |                | 27'755.86         |                  |
| 121.3528    | Participation aux charges du Service des Affaires Intercommunales                         | 164'016.00        |                   | 183'300        |                | 156'399.90        |                  |
| 121.3902.02 | Valorisation des rabais accordés sur les ventes des vins de la commune                    |                   |                   | 23'700         |                | 23'672.00         |                  |
| 121.3902.03 | Valorisation des prestations communales pour le ramassage des déchets de l'administration | 20'444.00         |                   | 20'400         |                | 20'444.00         |                  |
| 121.4362    | Remboursement de frais  |                   | 2'824.20          |                | 10'000         |                   | 4'065.45         |
| 121.4801    | Prélèvement sur fonds de renouvellement machines et matériel                              |                   | 35'000.00         |                | 35'000         |                   | 10'000.00        |
| <b>122</b>  | <b>OFFICE DE LA COMMUNICATION</b>   | <b>646'781.00</b> | <b>106'889.65</b> | <b>672'500</b> | <b>104'600</b> | <b>227'987.70</b> | <b>71'889.85</b> |
| 122.3011    | Traitements   | 305'242.55        |                   | 310'200        |                | 73'889.05         |                  |
| 122.3012    | Salaires du personnel auxiliaire  |                   |                   | 3'000          |                | 42'211.45         |                  |
| 122.3030    | Allocations familiales  | 7'054.05          |                   | 7'200          |                | 2'554.20          |                  |

## Commune de Vevey Comptes 2011

|             |  | Comptes 2011 |           | Budget 2011 |         | Comptes 2010 |           |
|-------------|--|--------------|-----------|-------------|---------|--------------|-----------|
|             |  | Charges      | Revenus   | Charges     | Revenus | Charges      | Revenus   |
| 122.3030.01 | Contributions AVS, AI et AC  | 19'614.10    |           | 20'700      |         | 7'185.10     |           |
| 122.3040    | Caisse de pensions et de prévoyance  | 41'614.80    |           | 42'700      |         | 11'593.80    |           |
| 122.3050    | Assurances accidents et maladie  | 4'399.85     |           | 5'300       |         | 1'836.65     |           |
| 122.3060    | Frais de déplacements et débours   | 19.60        |           | 1'000       |         |              |           |
| 122.3101    | Imprimés et fournitures de bureau  | 9'918.50     |           | 16'000      |         | 2'839.55     |           |
| 122.3102    | Livres, journaux, documentation et frais d'annonces  | 18'534.95    |           | 21'000      |         | 1'615.40     |           |
| 122.3114    | Achat de panneaux d'information  | 13'900.00    |           | 13'900      |         |              |           |
| 122.3156    | Entretien écrans et bornes d'information sur domaine public  | 26'076.80    |           | 26'000      |         |              |           |
| 122.3170    | Relations publiques  | 8'796.05     |           | 10'000      |         |              |           |
| 122.3181    | Frais d'affranchissements  | 838.45       |           | 3'000       |         | 85.30        |           |
| 122.3182    | Téléphones   | 2'509.85     |           | 7'000       |         | 940.20       |           |
| 122.3185    | Prestations fournies par des tiers pour la mise à jour des écrans et bornes d'information + WEB TV | 19'800.00    |           | 20'800      |         |              |           |
| 122.3185.01 | Prestations de tiers pour réalisations télévisuelles   | 57'240.00    |           | 57'300      |         |              |           |
| 122.3193    | Cotisations  |              |           | 500         |         |              |           |
| 122.3312    | Amortissement travaux création Office d'information (guichet unique) (01/2006, 9143.300.03)        | 13'450.45    |           | 13'500      |         | 19'000.00    |           |
| 122.3665    | Achat de huit AG-Flexi CFF   | 90'400.00    |           | 90'400      |         | 58'650.00    |           |
| 122.3665.01 | Achat cartes CGN   | 7'371.00     |           | 3'000       |         | 5'587.00     |           |
| 122.4361.01 | Part du personnel à l'assurance accidents non professionnels                                       |              | 1'516.25  |             | 1'600   |              | 579.15    |
| 122.4361.02 | Ristournes d'assurances  |              |           |             |         |              | 293.70    |
| 122.4362    | Vente de huit AG-Flexi CFF   |              | 92'235.00 |             | 100'000 |              | 65'430.00 |
| 122.4362.01 | Vente cartes CGN   |              | 7'371.00  |             | 3'000   |              | 5'587.00  |
| 122.4527    | Participation aux frais de communication lignes 211-212 VMCV                                       |              | 5'767.40  |             |         |              |           |

## Commune de Vevey Comptes 2011

|             |   | Comptes 2011      |                   | Budget 2011    |                | Comptes 2010      |               |
|-------------|---|-------------------|-------------------|----------------|----------------|-------------------|---------------|
|             |   | Charges           | Revenus           | Charges        | Revenus        | Charges           | Revenus       |
| <b>123</b>  | <b>COMMUNICATION</b>  |                   |                   |                |                | <b>186'490.05</b> | <b>368.55</b> |
| 123.3011    | Traitements   |                   |                   |                |                | 72'578.50         |               |
| 123.3030    | Allocations familiales  |                   |                   |                |                | 1'596.75          |               |
| 123.3030.01 | Contributions AVS, AI et AC   |                   |                   |                |                | 4'602.40          |               |
| 123.3040    | Caisse de pensions et de prévoyance   |                   |                   |                |                | 10'056.00         |               |
| 123.3050    | Assurances accidents et maladie   |                   |                   |                |                | 1'099.80          |               |
| 123.3156    | Entretien écrans et bornes d'information sur domaine public                                       |                   |                   |                |                | 13'512.00         |               |
| 123.3170    | Relations publiques   |                   |                   |                |                | 10'450.95         |               |
| 123.3182    | Téléphones  |                   |                   |                |                | 1'833.65          |               |
| 123.3185    | Prestations fournies par des tiers (mise à jour des deux écrans et des trois bornes "multiboxes") |                   |                   |                |                | 10'760.00         |               |
| 123.3185.01 | Film de présentation de Vevey   |                   |                   |                |                | 60'000.00         |               |
| 123.4361.01 | Part du personnel à l'assurance accidents non professionnels                                      |                   |                   |                |                |                   | 368.55        |
| <b>125</b>  | <b>OFFICE DE LA POPULATION</b>  | <b>552'535.35</b> | <b>191'470.85</b> | <b>600'000</b> | <b>257'000</b> |                   |               |
| 125.3011    | Traitements   | 418'717.00        |                   | 415'800        |                |                   |               |
| 125.3012    | Salaires du personnel auxiliaire  |                   |                   | 3'000          |                |                   |               |
| 125.3030    | Allocations familiales  | 9'672.30          |                   | 9'600          |                |                   |               |
| 125.3030.01 | Contributions AVS, AI et AC   | 26'897.55         |                   | 27'300         |                |                   |               |
| 125.3040    | Caisse de pensions et de prévoyance   | 55'857.60         |                   | 55'600         |                |                   |               |
| 125.3050    | Assurances accidents et maladie   | 6'058.60          |                   | 6'800          |                |                   |               |
| 125.3060    | Frais de déplacements et débours  |                   |                   | 600            |                |                   |               |
| 125.3101    | Frais de bureau et économat   | 7'993.15          |                   | 12'000         |                |                   |               |
| 125.3102    | Annonces et abonnements journaux  | 484.20            |                   | 600            |                |                   |               |
| 125.3181    | Frais d'affranchissements   | 10'062.70         |                   | 13'000         |                |                   |               |
| 125.3182    | Téléphones  | 2'957.15          |                   | 5'000          |                |                   |               |

## Commune de Vevey Comptes 2011

|             |   | Comptes 2011        |                  | Budget 2011      |               | Comptes 2010        |                  |
|-------------|---|---------------------|------------------|------------------|---------------|---------------------|------------------|
|             |   | Charges             | Revenus          | Charges          | Revenus       | Charges             | Revenus          |
| 125.3185    | Prestations fournies par la Poste Suisse dans le cadre de l'harmonisation des registres | 13'235.10           |                  | 50'000           |               |                     |                  |
| 125.3193    | Cotisations   | 100.00              |                  | 200              |               |                     |                  |
| 125.3902    | Imputations internes de biens, services et marchandises                                 | 500.00              |                  | 500              |               |                     |                  |
| 125.4311    | Emoluments pour cartes d'identité et passeports   |                     | 12'932.20        |                  | 50'000        |                     |                  |
| 125.4312    | Part à permis étrangers   |                     | 64'935.70        |                  | 85'000        |                     |                  |
| 125.4312.01 | Taxes d'inscriptions, visas et déclarations   |                     | 111'484.90       |                  | 120'000       |                     |                  |
| 125.4361    | Allocations de maternité et perte de gain (APG)   |                     | 24.50            |                  |               |                     |                  |
| 125.4361.01 | Part du personnel à l'assurance accidents non professionnels                            |                     | 2'093.55         |                  | 2'000         |                     |                  |
| <b>130</b>  | <b>SUBVENTIONS ET MANIFESTATIONS DIVERSES</b>   | <b>3'500'264.20</b> | <b>10'000.00</b> | <b>3'604'200</b> | <b>10'000</b> | <b>3'151'731.10</b> | <b>10'000.00</b> |
| 130.3170    | Manifestation du 1er août   | 43'050.60           |                  | 45'000           |               | 41'983.50           |                  |
| 130.3193    | Cotisations à Union des Villes Suisses et Union des Communes Vaudoises                  | 27'480.30           |                  | 26'000           |               | 26'843.70           |                  |
| 130.3517    | Participation aux déficits des entreprises de transports publics                        | 2'373'833.80        |                  | 2'440'000        |               | 2'053'537.80        |                  |
| 130.3529    | Communauté intercommunale d'équipements du Haut-Léman (CIEHL)                           | 91'120.00           |                  | 92'500           |               | 89'885.00           |                  |
| 130.3652    | Subvention pour les journées du Visual-Merchandising                                    | 5'000.00            |                  | 5'000            |               | 5'000.00            |                  |
| 130.3653    | Observatoire régional d'astronomie  | 1'600.00            |                  | 1'600            |               | 1'600.00            |                  |
| 130.3653.01 | Association La Barque des Enfants "La Demoiselle", Vevey                                |                     |                  |                  |               | 5'000.00            |                  |
| 130.3655    | Subvention à l'AVIVO (repas annuel)   |                     |                  | 2'500            |               | 2'500.00            |                  |
| 130.3657.01 | Subvention au Blonay-Chamby   | 18'224.00           |                  | 18'000           |               |                     |                  |
| 130.3658    | Montreux-Vevey Tourisme   | 515'800.00          |                  | 515'800          |               | 515'800.00          |                  |
| 130.3658.01 | Office national suisse du tourisme et Fédération suisse du tourisme                     | 1'780.00            |                  | 1'800            |               | 1'750.00            |                  |

## Commune de Vevey Comptes 2011

|             |   | Comptes 2011      |                 | Budget 2011    |              | Comptes 2010      |                 |
|-------------|---|-------------------|-----------------|----------------|--------------|-------------------|-----------------|
|             |   | Charges           | Revenus         | Charges        | Revenus      | Charges           | Revenus         |
| 130.3658.02 | Conseil pour le développement économique du canton de Vaud                        | 2'733.60          |                 | 2'800          |              | 2'696.55          |                 |
| 130.3658.03 | Promotion économique Montreux-Vevey (PROMOVE)                                     | 127'568.00        |                 | 129'000        |              | 125'839.00        |                 |
| 130.3658.05 | Pôle technologique Swissmedia   | 90'625.00         |                 | 90'700         |              | 94'731.00         |                 |
| 130.3658.08 | Fondation pour l'équipement touristique de la région veveysanne                   | 5'000.00          |                 | 5'000          |              | 5'000.00          |                 |
| 130.3658.10 | Manifestation du 31 décembre sur la Grande Place de Vevey                         | 6'000.00          |                 | 6'000          |              | 6'000.00          |                 |
| 130.3658.11 | Association AstroPléiades - Parcours Claude Nicollier                             | 1'500.00          |                 | 1'500          |              | 1'500.00          |                 |
| 130.3658.13 | Subventions à des manifestations organisées par des tiers                         | 2'000.00          |                 | 20'000         |              | 22'390.00         |                 |
| 130.3658.14 | Subvention à la Société de développement de Vevey (SDV)                           | 5'000.00          |                 | 5'000          |              | 5'000.00          |                 |
| 130.3658.15 | Subvention à la Foire de la St-Martin   | 10'000.00         |                 | 10'000         |              | 10'000.00         |                 |
| 130.3658.16 | Association Léman Tradition   | 30'000.00         |                 | 30'000         |              | 30'000.00         |                 |
| 130.3659    | Subventions, dons, frais divers   | 51'948.90         |                 | 66'000         |              | 64'674.55         |                 |
| 130.3659.01 | Aide humanitaire et en cas de catastrophe   | 20'000.00         |                 | 20'000         |              | 10'000.00         |                 |
| 130.3659.02 | Aide aux pays en voie de développement  | 70'000.00         |                 | 70'000         |              | 60'000.00         |                 |
| 130.4362    | Remboursement de frais  |                   | 10'000.00       |                | 10'000       |                   | 10'000.00       |
| <b>131</b>  | <b>PRESTATIONS LEGALES</b>  | <b>32'280.00</b>  |                 | <b>32'300</b>  |              | <b>32'280.00</b>  |                 |
| 131.3902    | Inhumations/incinérations - Valorisation des prestations communales aux veveysans | 32'280.00         |                 | 32'300         |              | 32'280.00         |                 |
| <b>132</b>  | <b>SANTE PUBLIQUE</b>   | <b>249'371.70</b> | <b>6'241.00</b> | <b>253'900</b> | <b>6'300</b> | <b>248'597.35</b> | <b>6'279.00</b> |
| 132.3185    | Contrôle des champignons  | 1'236.30          |                 | 1'300          |              | 1'236.30          |                 |
| 132.3514    | Participation aux frais de contrôle des abattages (selon budget du SIGE)          | 74'802.35         |                 | 78'200         |              | 72'897.80         |                 |

## Commune de Vevey Comptes 2011

|             |  | Comptes 2011      |                   | Budget 2011    |                | Comptes 2010      |                   |
|-------------|--|-------------------|-------------------|----------------|----------------|-------------------|-------------------|
|             |  | Charges           | Revenus           | Charges        | Revenus        | Charges           | Revenus           |
| 132.3514.01 | Participation aux frais du Centre de collecte des sous-produits animaux (selon budget du SIGE) | 160'381.25        |                   | 160'400        |                | 161'274.65        |                   |
| 132.3524    | Frais incinération animaux et inspectorat du bétail  | 3'056.80          |                   | 4'000          |                | 3'223.60          |                   |
| 132.3654    | Indemnités aux médecins pour permanence médicale   | 9'895.00          |                   | 10'000         |                | 9'965.00          |                   |
| 132.4524    | Participation des communes pour permanence médicale  |                   | 6'241.00          |                | 6'300          |                   | 6'279.00          |
| <b>140</b>  | <b>SERVICE DU PERSONNEL</b>  | <b>555'171.90</b> | <b>57'980.95</b>  | <b>591'300</b> | <b>58'200</b>  | <b>526'433.81</b> | <b>48'945.90</b>  |
| 140.3011    | Traitements  | 430'276.60        |                   | 458'000        |                | 418'484.35        |                   |
| 140.3030    | Allocations familiales   | 9'968.10          |                   | 10'600         |                | 9'206.65          |                   |
| 140.3030.01 | Contributions AVS, AI et AC  | 27'437.65         |                   | 29'500         |                | 25'566.85         |                   |
| 140.3040    | Caisse de pensions et de prévoyance  | 52'695.40         |                   | 63'300         |                | 50'152.00         |                   |
| 140.3050    | Assurances accidents et maladie  | 5'914.80          |                   | 7'500          |                | 6'154.30          |                   |
| 140.3060    | Frais de déplacements et débours   | 849.50            |                   | 1'500          |                | 1'188.40          |                   |
| 140.3101    | Frais de bureau et économat  | 9'961.05          |                   | 8'500          |                | 7'767.60          |                   |
| 140.3102    | Annonces et abonnements journaux   | 484.00            |                   | 600            |                | 464.00            |                   |
| 140.3181    | Frais d'affranchissements  | 6'665.60          |                   | 4'500          |                | 5'308.11          |                   |
| 140.3182    | Téléphones   | 2'129.20          |                   | 2'000          |                | 1'991.55          |                   |
| 140.3185    | Honoraires et frais d'expertises   | 8'640.00          |                   | 5'000          |                |                   |                   |
| 140.3193    | Cotisations diverses   | 150.00            |                   | 300            |                | 150.00            |                   |
| 140.4361.01 | Part du personnel à l'assurance accidents non professionnels                                   |                   | 1'980.95          |                | 2'200          |                   | 1'938.30          |
| 140.4362    | Remboursement de frais   |                   |                   |                |                |                   | 7.60              |
| 140.4901    | Imputation interne frais de personnel  |                   | 56'000.00         |                | 56'000         |                   | 47'000.00         |
| <b>141</b>  | <b>PERSONNEL, CHARGES SOCIALES, ASSURANCES</b>   | <b>476'148.00</b> | <b>156'981.40</b> | <b>610'100</b> | <b>321'600</b> | <b>538'650.95</b> | <b>382'466.65</b> |
| 141.3011    | Traitements du personnel   | 100'464.00        |                   | 100'000        |                | 97'864.00         |                   |
| 141.3030    | Allocations familiales   | 2'320.65          |                   | 2'300          |                | 2'153.00          |                   |
| 141.3030.01 | Contributions AVS, AI et AC  | 6'453.50          |                   | 6'600          |                | 6'077.15          |                   |



## Commune de Vevey Comptes 2011

|             |  | Comptes 2011 |           | Budget 2011 |         | Comptes 2010 |            |
|-------------|--|--------------|-----------|-------------|---------|--------------|------------|
|             |  | Charges      | Revenus   | Charges     | Revenus | Charges      | Revenus    |
| 141.3040    | Caisse de pensions et de prévoyance  | 13'846.80    |           | 13'900      |         | 13'470.00    |            |
| 141.3050    | Assurances accidents et maladie  | 1'403.30     |           | 1'500       |         | 1'504.35     |            |
| 141.3050.01 | Participation assurance maladie  | 16'614.30    |           | 20'000      |         | 15'055.80    |            |
| 141.3060    | Frais de déplacements et débours   | 1'293.15     |           | 2'000       |         | 1'591.10     |            |
| 141.3071    | Allocations aux pensionnés   | 115'930.65   |           | 126'600     |         | 121'194.70   |            |
| 141.3091    | Frais de formation du personnel  | 130'861.00   |           | 141'500     |         | 91'345.10    |            |
| 141.3092    | Frais de recherche de personnel  | 19'085.65    |           | 45'000      |         | 30'231.20    |            |
| 141.3093    | Frais sanitaires concernant le personnel   | 1'050.00     |           | 7'000       |         | 9'445.00     |            |
| 141.3099.01 | Sécurité au travail  | 13'650.25    |           | 19'300      |         | 5'515.25     |            |
| 141.3099.02 | Charges diverses de personnel  | 8'248.20     |           | 24'700      |         | 25'165.85    |            |
| 141.3099.03 | Grabeau du personnel   | 16'713.50    |           | 20'000      |         | 20'244.30    |            |
| 141.3099.04 | Indemnités, dépens et intérêts dus suite à un prononcé de justice                            |              |           |             |         | 32'751.50    |            |
| 141.3099.05 | Journée des Directions et Services   | 19'450.00    |           | 22'500      |         | 18'750.00    |            |
| 141.3111    | Achats de matériel informatique et de logiciels  |              |           |             |         | 38'000.00    |            |
| 141.3182    | Téléphones   | 238.05       |           | 200         |         | 158.65       |            |
| 141.3185    | Honoraires pour prévention et médiation pour gestion des relations de travail conflictuelles | 8'525.00     |           | 7'000       |         | 8'134.00     |            |
| 141.3655    | Participation au Réseau Enfance Vevey et Environs (REVE)                                     |              |           | 50'000      |         |              |            |
| 141.4361    | Allocations de maternité et perte de gain (APG)  |              |           |             | 80'000  |              |            |
| 141.4361.01 | Part du personnel à l'assurance accidents non professionnels                                 |              | 502.30    |             | 400     |              | 489.30     |
| 141.4361.02 | Ristournes d'assurances  |              | 81'401.10 |             | 170'000 |              | 5'355.15   |
| 141.4361.03 | Remboursement de traitements et charges sociales   |              | 72'373.80 |             | 70'000  |              | 71'708.90  |
| 141.4362    | Remboursement de frais   |              | 2'704.20  |             | 1'200   |              | 2'885.30   |
| 141.4363    | Remboursement de dommages  |              |           |             |         |              | 302'028.00 |

## Commune de Vevey Comptes 2011

|             |   | Comptes 2011        |                   | Budget 2011      |                | Comptes 2010      |                   |
|-------------|---|---------------------|-------------------|------------------|----------------|-------------------|-------------------|
|             |   | Charges             | Revenus           | Charges          | Revenus        | Charges           | Revenus           |
| <b>142</b>  | <b>SERVICE INFORMATIQUE</b>   | <b>1'029'037.97</b> | <b>124'021.40</b> | <b>1'195'900</b> | <b>123'200</b> | <b>978'259.29</b> | <b>135'520.10</b> |
| 142.3011    | Traitements   | 331'181.50          |                   | 358'400          |                | 264'933.50        |                   |
| 142.3030    | Allocations familiales  | 7'657.95            |                   | 8'300            |                | 5'828.55          |                   |
| 142.3030.01 | Contributions AVS, AI et AC   | 21'239.25           |                   | 23'500           |                | 16'410.10         |                   |
| 142.3040    | Caisse de pensions et de prévoyance   | 39'547.10           |                   | 49'700           |                | 36'918.00         |                   |
| 142.3050    | Assurances accidents et maladie   | 4'564.55            |                   | 5'400            |                | 3'910.45          |                   |
| 142.3060    | Frais de déplacements et débours  | 238.50              |                   | 400              |                | 45.35             |                   |
| 142.3101    | Imprimés et fournitures de bureau   | 30'370.64           |                   | 30'000           |                | 27'472.95         |                   |
| 142.3102    | Abonnements journaux et documentation   | 60.00               |                   | 900              |                | 60.00             |                   |
| 142.3111    | Achat matériel informatique et logiciel   | 260'423.85          |                   | 288'000          |                | 266'398.31        |                   |
| 142.3151.01 | Entretien de l'équipement informatique  | 9'318.05            |                   | 38'000           |                | 17'150.85         |                   |
| 142.3151.02 | Maintenance des logiciels   | 101'988.28          |                   | 101'900          |                | 91'747.33         |                   |
| 142.3181    | Frais d'affranchissements   | 140.25              |                   | 400              |                | 168.00            |                   |
| 142.3182    | Téléphones et télécommunications  | 31'954.95           |                   | 75'800           |                | 98'384.30         |                   |
| 142.3182.01 | Frais de gestion du site internet www.vevey.ch  | 42'008.15           |                   | 51'400           |                | 41'842.70         |                   |
| 142.3182.02 | Frais de l'internet par WI-FI (sans fil)  | 14'818.55           |                   | 30'000           |                | 8'206.70          |                   |
| 142.3185    | Honoraires, études et frais d'expertises  | 24'780.60           |                   | 25'000           |                | 16'462.80         |                   |
| 142.3186    | Assurances de tiers, choses et RC   | 2'745.80            |                   | 2'800            |                | 2'745.80          |                   |
| 142.3313.04 | Amortissement mise à niveau de l'infrastructure informatique communale (23/04, 9146.142.01)                       |                     |                   |                  |                | 27'573.60         |                   |
| 142.3313.05 | Amort. crédit pour mise à niveau de l'infrastructure informatique communale tranche 2009 (18/09, 9146.142.10)     | 52'000.00           |                   | 52'000           |                | 52'000.00         |                   |
| 142.3313.06 | Amort crédit achat et mise en place d'un système de gestion électronique des documents (GED) (20/09, 9146.142.20) | 54'000.00           |                   | 54'000           |                |                   |                   |
| 142.4356    | Recettes publicitaires du site internet www.vevey.ch  |                     | 3'000.00          |                  | 2'500          |                   | 3'000.00          |
| 142.4361    | Allocations de maternité et perte de gain (APG)   |                     |                   |                  |                |                   | 2'952.45          |

## Commune de Vevey Comptes 2011

|             |   | Comptes 2011      |                   | Budget 2011    |                | Comptes 2010      |                   |
|-------------|---|-------------------|-------------------|----------------|----------------|-------------------|-------------------|
|             |   | Charges           | Revenus           | Charges        | Revenus        | Charges           | Revenus           |
| 142.4361.01 | Part du personnel à l'assurance accidents non professionnels        |                   | 1'626.45          |                | 1'700          |                   | 1'297.05          |
| 142.4362    | Remboursement de frais  |                   | 59'050.05         |                | 55'000         |                   | 55'466.90         |
| 142.4902    | Imputations internes de biens, services et marchandises             |                   | 60'344.90         |                | 64'000         |                   | 72'803.70         |
| <b>145</b>  | <b>FORMATION DES APPRENTIS(ES)</b>                                  | <b>325'129.10</b> | <b>13'296.55</b>  | <b>405'800</b> | <b>1'600</b>   | <b>333'606.50</b> | <b>38'983.65</b>  |
| 145.3011    | Traitements des apprentis(es)                                       | 262'767.40        |                   | 295'700        |                | 264'190.10        |                   |
| 145.3030    | Allocations familiales  | 5'049.90          |                   | 7'400          |                | 6'085.00          |                   |
| 145.3030.01 | Contributions AVS, AI et AC   | 14'042.50         |                   | 21'100         |                | 12'946.80         |                   |
| 145.3040    | Caisse de pensions et de prévoyance                                 | 87.65             |                   |                |                | 444.00            |                   |
| 145.3050    | Assurances accidents et maladie                                     | 7'241.35          |                   | 10'100         |                | 8'477.90          |                   |
| 145.3060    | Frais de déplacements et débours                                    | 40.00             |                   |                |                |                   |                   |
| 145.3091    | Frais de formation des apprentis(es)                                | 6'761.30          |                   | 36'500         |                | 16'883.10         |                   |
| 145.3099    | Charges diverses des apprentis(es)                                  | 29'139.00         |                   | 35'000         |                | 24'579.60         |                   |
| 145.4361    | Allocations de maternité et perte de gain (APG)                     |                   | 63.75             |                |                |                   |                   |
| 145.4361.01 | Part du personnel à l'assurance accidents non professionnels        |                   | 89.50             |                | 1'600          |                   | 63.55             |
| 145.4361.02 | Ristournes d'assurances   |                   | 3'343.30          |                |                |                   | 14'920.10         |
| 145.4362    | Remboursement de frais  |                   | 2'700.00          |                |                |                   |                   |
| 145.4512    | Participation du canton pour le maintien de places d'apprentissages |                   | 7'100.00          |                |                |                   | 24'000.00         |
| <b>150</b>  | <b>SERVICE DES AFFAIRES INTERCOMMUNALES</b>                         | <b>747'733.90</b> | <b>741'895.95</b> | <b>836'700</b> | <b>794'900</b> | <b>606'227.74</b> | <b>707'714.35</b> |
| 150.3011    | Traitements   | 471'919.50        |                   | 599'500        |                | 467'846.60        |                   |
| 150.3012    | Salaires du personnel auxiliaire                                    | 33'585.25         |                   |                |                |                   |                   |
| 150.3030    | Allocations familiales  | 11'564.00         |                   | 13'800         |                | 10'292.65         |                   |
| 150.3030.01 | Contributions AVS, AI et AC   | 31'816.30         |                   | 38'700         |                | 28'521.85         |                   |
| 150.3040    | Caisse de pensions et de prévoyance                                 | 68'539.30         |                   | 85'100         |                | 66'318.60         |                   |
| 150.3050    | Assurances accidents et maladie                                     | 7'071.40          |                   | 10'100         |                | 6'968.55          |                   |

## Commune de Vevey Comptes 2011

|             |  | Comptes 2011      |               | Budget 2011    |              | Comptes 2010      |                 |
|-------------|--|-------------------|---------------|----------------|--------------|-------------------|-----------------|
|             |  | Charges           | Revenus       | Charges        | Revenus      | Charges           | Revenus         |
| 150.3060    | Frais de déplacements et débours                             | 3'521.15          |               | 3'500          |              | 2'686.15          |                 |
| 150.3080    | Personnel intérimaire facturé par des tiers                  |                   |               | 3'000          |              |                   |                 |
| 150.3101    | Frais de bureau et économat                                  | 8'007.50          |               | 7'000          |              | 7'758.80          |                 |
| 150.3102    | Abonnements, livres, documentation                           | 1'338.55          |               | 1'000          |              | 738.55            |                 |
| 150.3123    | Achats et consommation d'électricité                         | 1'351.50          |               |                |              |                   |                 |
| 150.3133    | Nettoyages et divers   | 253.15            |               |                |              |                   |                 |
| 150.3161    | Loyers et charges (bureaux rue du Simplon 50)                | 52'056.05         |               | 52'000         |              | 8'640.00          |                 |
| 150.3181    | Frais d'affranchissements                                    | 1'577.80          |               | 2'000          |              | 1'345.79          |                 |
| 150.3182    | Frais de téléphones et fax                                   | 2'175.90          |               | 2'500          |              | 2'348.80          |                 |
| 150.3185    | Honoraires, études et frais d'expertises                     | 41'414.10         |               | 15'000         |              |                   |                 |
| 150.3188    | Frais de déménagement  |                   |               |                |              | 1'319.40          |                 |
| 150.3189    | Affaires intercommunales                                     | 2'470.45          |               | 3'500          |              | 1'442.00          |                 |
| 150.3189.01 | Nettoyages effectués par des tiers                           | 9'072.00          |               |                |              |                   |                 |
| 150.4361    | Allocations de maternité et perte de gain (APG)              |                   | 135.15        |                |              |                   |                 |
| 150.4361.01 | Part du personnel à l'assurance accidents non professionnels |                   | 2'186.70      |                | 2'900        |                   | 2'166.30        |
| 150.4361.02 | Ristournes d'assurances                                      |                   | 4'903.60      |                |              |                   |                 |
| 150.4362    | Facturation de prestations du SAI                            |                   | 59'832.50     |                | 55'500       |                   | 56'386.25       |
| 150.4362.01 | Remboursement de frais                                       |                   |               |                |              |                   | 2'247.20        |
| 150.4528    | Contributions des communes du district                       |                   | 674'838.00    |                | 736'500      |                   | 646'914.60      |
| <b>155</b>  | <b>DEVELOPPEMENT DURABLE/AGENDA 21 LOCAL</b>                 | <b>221'114.05</b> | <b>671.25</b> | <b>223'800</b> | <b>2'600</b> | <b>213'519.10</b> | <b>3'845.75</b> |
| 155.3011    | Traitements du personnel                                     | 117'760.50        |               | 117'200        |              | 115'993.80        |                 |
| 155.3012    | Salaires du personnel temporaire                             | 16'487.50         |               | 15'000         |              | 14'612.50         |                 |
| 155.3030    | Allocations familiales                                       | 3'101.10          |               | 2'700          |              | 2'873.35          |                 |
| 155.3030.01 | Contributions AVS, AI et AC                                  | 8'624.80          |               | 8'500          |              | 7'840.90          |                 |
| 155.3040    | Caisse de pensions et de prévoyance                          | 16'837.20         |               | 16'800         |              | 16'588.80         |                 |
| 155.3050    | Assurances accidents et maladie                              | 1'854.80          |               | 2'000          |              | 1'892.25          |                 |
| 155.3060    | Frais de déplacements et débours                             | 1'101.20          |               | 800            |              | 820.00            |                 |

## Commune de Vevey Comptes 2011

|             |   | Comptes 2011     |                  | Budget 2011    |               | Comptes 2010      |                  |
|-------------|---|------------------|------------------|----------------|---------------|-------------------|------------------|
|             |   | Charges          | Revenus          | Charges        | Revenus       | Charges           | Revenus          |
| 155.3064    | Frais de participation à des conférences séminaires et congrès                      | 1'687.25         |                  | 1'600          |               | 1'523.20          |                  |
| 155.3101    | Frais de bureau et économat   | 1'134.30         |                  | 1'200          |               | 1'396.50          |                  |
| 155.3102    | Documentation   | 241.15           |                  | 500            |               | 485.45            |                  |
| 155.3102.01 | Annonces et abonnements journaux  | 800.50           |                  | 500            |               | 754.98            |                  |
| 155.3113    | Achats de mobilier et d'équipements pour autres locaux                              | 159.20           |                  |                |               | 57.50             |                  |
| 155.3142    | Aménagement de parkings pour vélos (structure et équipement)                        | 7'036.65         |                  | 7'000          |               | 6'000.00          |                  |
| 155.3142.01 | Travaux d'installation par des tiers de parkings pour vélos                         | 13'166.80        |                  | 10'000         |               | 5'649.00          |                  |
| 155.3181    | Frais d'affranchissements   | 3'097.75         |                  | 2'000          |               | 963.02            |                  |
| 155.3182    | Téléphones  | 1'252.50         |                  | 1'800          |               | 1'359.05          |                  |
| 155.3193    | Cotisations   | 324.00           |                  | 700            |               | 296.00            |                  |
| 155.3653    | Frais d'animation   | 11'186.85        |                  | 10'000         |               | 12'473.35         |                  |
| 155.3657    | Participation au projet "VLS" - Service de prêt gratuit de vélos (en libre service) | 5'000.00         |                  | 5'000          |               | 5'000.00          |                  |
| 155.3657.01 | Installation de la station de la Gare (parc vélos 2ème partie)                      |                  |                  | 10'000         |               | 10'939.45         |                  |
| 155.3667    | Aide individuelle pour achat de vélos électriques                                   | 10'260.00        |                  | 10'500         |               | 6'000.00          |                  |
| 155.4361.01 | Part du personnel à l'assurance accidents non professionnels                        |                  | 671.25           |                | 600           |                   | 636.95           |
| 155.4361.02 | Ristournes d'assurances   |                  |                  |                |               |                   | 3'208.80         |
| 155.4362    | Remboursement de frais  |                  |                  |                | 2'000         |                   |                  |
| <b>156</b>  | <b>PLAN DE MOBILITE DOUCE</b>   | <b>94'436.65</b> | <b>79'105.75</b> | <b>137'200</b> | <b>94'200</b> | <b>120'474.40</b> | <b>54'763.35</b> |
| 156.3136    | Frais de véhicules  | 5'316.10         |                  | 6'500          |               | 7'187.15          |                  |
| 156.3142    | Aménagement de places de parc sur domaine privé communal                            | 1'006.80         |                  | 20'000         |               | 51'749.05         |                  |
| 156.3186    | Primes d'assurances de tiers, choses, RC  | 4'033.30         |                  | 5'500          |               | 4'078.85          |                  |

## Commune de Vevey Comptes 2011

|          |  | Comptes 2011 |           | Budget 2011 |         | Comptes 2010 |           |
|----------|--|--------------|-----------|-------------|---------|--------------|-----------|
|          |  | Charges      | Revenus   | Charges     | Revenus | Charges      | Revenus   |
| 156.3192 | Taxes sur les véhicules à moteur                                   | 568.00       |           | 1'800       |         | 804.00       |           |
| 156.3667 | Incitation à l'usage des transports publics et à la mobilité douce | 75'160.00    |           | 90'200      |         | 49'566.00    |           |
| 156.3902 | Imputations internes de biens, services et marchandises            | 8'352.45     |           | 13'200      |         | 7'089.35     |           |
| 156.4232 | Loyers des places de parc du plan de mobilité douce                |              | 75'160.00 |             | 90'200  |              | 49'566.00 |
| 156.4362 | Remboursement de frais   |              | 3'945.75  |             | 4'000   |              | 5'197.35  |

## RENSEIGNEMENTS COMPLÉMENTAIRES

|             |  |
|-------------|--|
| <b>1</b>    | <b><u>ADMINISTRATION GÉNÉRALE</u></b>  |
| <b>100</b>  | <b><u>Conseil communal</u></b>   |
| 100.3003    | Dépenses liées au nombre de séances du Conseil communal et des commissions. Budget surestimé, voir les comptes 2010  |
| 100.3060    | Mesures prises pour réduire les dépenses   |
| 100.3101    | Dépenses liées au volume des documents imprimés. Mesures prises pour réduire les dépenses  |
| 100.3102    | Mesures prises pour réduire les dépenses   |
| <b>110</b>  | <b><u>Municipalité</u></b>   |
| 110.3001    | Nouveau système de rétribution des membres de la Municipalité dès le 1 <sup>er</sup> juillet 2012. Le dépassement enregistré sous ce compte est compensé par des économies réalisées sous les comptes nos 110.3001.01, 110.3001.02, 110.3060 et 110.3182 |
| 110.3003    | Diminution des activités des commissions municipales suite à la nouvelle législature 2011-2016 et la mise en place du renouvellement des commissions   |
| 110.4361.03 | Prestations des Retraites Populaires suite au départ d'un membre de la Municipalité au 30 juin 2011  |
| <b>120</b>  | <b><u>Greffe municipal</u></b>   |
| 120.3101.01 | Réimpression de la brochure pour les élections communales suite découverte d'une erreur  |
| <b>121</b>  | <b><u>Administration générale</u></b>  |
| 121.3099    | La valorisation des rabais privilégiés accordés sur les ventes des vins est dorénavant comptabilisée directement lors de l'établissement des factures. Contrepartie sur compte no 2962.4355  |
| 121.3528    | Imputation de la part veveysanne. Contrepartie sur compte no 150.4528  |
| 121.3902.02 | Ce compte n'est plus utilisé suite au changement de mode de comptabilisation. Voir le compte no 121.3099   |
| 121.3902.03 | Contrepartie sur compte no 440.4902.01   |
| <b>125</b>  | <b><u>Office de la population</u></b>  |
| 125.3902    | Contrepartie sur compte no 410.4902  |

## RENSEIGNEMENTS COMPLÉMENTAIRES

### 130

#### Subventions et manifestations diverses

130.3517

Selon loi sur les transports publics du 11 décembre 1990.

- ◆ Participation aux coûts non couverts des lignes de trafic régional et assimilé (bassin de transports no 6 – Riviera-Pays d'Enhaut) : **fr. 1'521'286.80**
- ◆ VMCV, déficit des lignes de trafic urbain. Acomptes 2011 : **fr. 840'000. —**
- ◆ Bus Petit Prince : **fr. 12'547. —**

130.3529

Participation à raison de fr. 5.— par habitant

130.3658

Répartition de la subvention des communes selon clef de répartition établie en fonction de la population, du nombre de lits, des nuitées, du nombre de commerces et cafés/restaurants et d'un forfait de fr. 3.— par habitant

130.3658.03

Participation à raison de fr. 7.— par habitant

### 131

#### Prestations légales

131.3902

Contrepartie sur compte no 431.4902

### 140

#### Service du personnel

140.4901

Contreparties sur comptes nos 705.3901 et 9524.3901

### 141

#### Personnel, charges sociales, assurances

141.3099.02

Primes pour départs en retraite et fin de fonction. Journée des jubilaires

141.4361

Allocations réparties dans les services concernés

141.4361.03

Part des communes de Montreux et La Tour-de-Peilz au traitement du chargé de sécurité intercommunal

### 142

#### Service informatique

142.4362

Prestations du Service informatique facturées à l'Association de communes Sécurité Riviera

142.4902

Contrepartie sur compte no 705.3902



## RENSEIGNEMENTS COMPLÉMENTAIRES

**150**

**Service des affaires intercommunales**

150.4528

Participation des communes de la Riviera. Y compris la part de Vevey. Contrepartie sur compte no 121.3528

**156**

**Plan de mobilité douce**

156.3902

Contrepartie sur compte no 435.4902



## Commune de Vevey Comptes 2011

|             |   | Comptes 2011         |                      | Budget 2011       |                   | Comptes 2010         |                      |
|-------------|---|----------------------|----------------------|-------------------|-------------------|----------------------|----------------------|
|             |   | Charges              | Revenus              | Charges           | Revenus           | Charges              | Revenus              |
| <b>2</b>    | <b>DIRECTION DES FINANCES</b>   | <b>32'949'344.22</b> | <b>89'605'474.59</b> | <b>32'678'700</b> | <b>98'347'800</b> | <b>29'042'229.86</b> | <b>91'561'388.91</b> |
| <b>200</b>  | <b>COMPTABILITE GENERALE, CAISSE ET CONTENTIEUX</b>                   | <b>18'495'728.05</b> | <b>15'334'270.78</b> | <b>18'536'700</b> | <b>15'825'500</b> | <b>14'404'682.41</b> | <b>10'676'275.51</b> |
| 200.3011    | Traitements   | 640'315.50           |                      | 633'500           |                   | 617'305.90           |                      |
| 200.3011.11 | Couverture de l'indexation des traitements au 1er janvier 2011 (0.2%) |                      |                      | 70'000            |                   |                      |                      |
| 200.3012    | Salaires du personnel auxiliaire                                      | 3'547.25             |                      |                   |                   | 6'711.00             |                      |
| 200.3030    | Allocations familiales  | 14'360.65            |                      | 14'600            |                   | 13'728.35            |                      |
| 200.3030.01 | Contributions AVS, AI et AC   | 39'490.95            |                      | 40'700            |                   | 37'696.95            |                      |
| 200.3040    | Caisse de pensions et de prévoyance                                   | 85'815.80            |                      | 88'300            |                   | 84'487.80            |                      |
| 200.3050    | Assurances accidents et maladie                                       | 9'535.80             |                      | 10'100            |                   | 9'065.15             |                      |
| 200.3060    | Frais de déplacements et débours                                      | 1'627.85             |                      | 1'500             |                   | 661.55               |                      |
| 200.3101    | Frais de bureau et économat   | 7'370.50             |                      | 10'000            |                   | 8'006.20             |                      |
| 200.3102    | Annonces et abonnements journaux                                      | 2'660.95             |                      | 2'500             |                   | 2'243.50             |                      |
| 200.3170    | Frais de réceptions et de manifestations                              | 1'134.35             |                      | 1'500             |                   | 1'395.35             |                      |
| 200.3181    | Affranchissements et taxes postales                                   | 24'339.26            |                      | 24'000            |                   | 27'013.72            |                      |
| 200.3182    | Téléphones  | 3'173.00             |                      | 5'000             |                   | 4'865.25             |                      |
| 200.3183    | Frais de banques  | 29'956.10            |                      | 30'000            |                   | 29'593.01            |                      |
| 200.3184    | Frais de contentieux et de poursuites                                 | 8'445.15             |                      | 20'000            |                   | 6'837.10             |                      |
| 200.3185    | Vérification de la comptabilité                                       | 47'412.00            |                      | 48'000            |                   | 47'128.80            |                      |
| 200.3185.01 | Contentieux et avis de droit  | 94'740.70            |                      | 45'000            |                   | 86'376.70            |                      |
| 200.3185.02 | Honoraires et expertises sur opérations immobilières                  |                      |                      | 5'000             |                   | 4'455.00             |                      |
| 200.3185.05 | Outils pour gestion active de la dette et la trésorerie               | 6'763.75             |                      | 6'800             |                   | 6'693.30             |                      |
| 200.3185.06 | Etude sur comparaisons intercommunales                                | 7'560.00             |                      |                   |                   | 10'222.00            |                      |
| 200.3193    | Cotisations   | 2'380.00             |                      | 2'500             |                   | 2'390.00             |                      |
| 200.3210    | Intérêts débiteurs  | 97'585.65            |                      | 100'000           |                   | 72'476.66            |                      |

## Commune de Vevey Comptes 2011

|             |  | Comptes 2011 |         | Budget 2011 |         | Comptes 2010 |         |
|-------------|--|--------------|---------|-------------|---------|--------------|---------|
|             |  | Charges      | Revenus | Charges     | Revenus | Charges      | Revenus |
| 200.3222.01 | Emprunt Crédit Suisse (Simplon 14-16) hypothèque, 3.850%, Fr. 132'000.--             | 5'428.50     |         | 6'000       |         | 5'890.50     |         |
| 200.3223.72 | Emprunt DEXIA Municipal Agency, 2001-2011, 4.000%, Fr. 5'000'000.--                  | 200'000.00   |         | 200'000     |         | 200'000.00   |         |
| 200.3223.73 | Emprunt Vaudoise-Vie, 2002-2012, 4.000%, Fr. 5'000'000.--                            | 200'000.00   |         | 200'000     |         | 200'000.00   |         |
| 200.3223.75 | Emprunt DEXIA Municipal Agency, 2002-2012, 4.000%, Fr. 5'000'000.--                  | 200'000.00   |         | 200'000     |         | 200'000.00   |         |
| 200.3223.76 | Emprunt Caisse de compensation AVS, 2002-2010, 3.700%, Fr. 7'000'000.--              |              |         |             |         | 259'000.00   |         |
| 200.3223.77 | Emprunt Bayerische Landesbank, 2004-2013, 2.960%, Fr. 5'000'000.--                   | 148'000.00   |         | 148'000     |         | 147'588.89   |         |
| 200.3223.78 | Emprunt Bayerische Landesbank, 2004-2012, 3.210%, Fr. 5'000'000.--                   | 160'500.00   |         | 160'500     |         | 160'054.17   |         |
| 200.3223.79 | Emprunt Kommunalkredit Austria AG, 2004-2012, 3.230%, Fr. 5'000'000.--               | 161'500.00   |         | 161'500     |         | 161'500.00   |         |
| 200.3223.80 | Emprunt Dexia Crédit Local Dublin, 2006-2016, 3.200%, Fr. 15'000'000.--              | 480'000.00   |         | 480'000     |         | 480'000.00   |         |
| 200.3223.81 | Emprunt Anlagestiftung des Migros Pensionskasse, 2007-2017, 3.650%, Fr. 5'000'000.-- | 182'500.00   |         | 182'500     |         | 182'500.00   |         |
| 200.3223.82 | Emprunt Vaudoise-Vie, 2008-2021, 3.630%, Fr. 5'000'000.--                            | 181'500.00   |         | 181'500     |         | 181'500.00   |         |
| 200.3223.83 | Emprunt Caisse de compensation AVS, 2008-2018, 3.460%, Fr. 10'000'000.--             | 345'038.90   |         | 346'000     |         | 345'038.90   |         |
| 200.3223.84 | Emprunt Kommunalkredit Austria AG, 2008-2018, 3.160%, Fr. 5'000'000.--               | 159'755.56   |         | 158'000     |         | 159'755.56   |         |
| 200.3223.85 | Emprunt PostFinance, 2009-2019, 2.700%, Fr. 10'000'000.--                            | 270'000.00   |         | 270'000     |         | 270'000.00   |         |
| 200.3223.86 | Emprunt Pensionskasse Post, 2010-2020, 2.470%, Fr. 10'000'000.--                     | 247'000.00   |         | 247'000     |         |              |         |

## Commune de Vevey Comptes 2011

|             |   | Comptes 2011  |            | Budget 2011 |         | Comptes 2010  |            |
|-------------|---|---------------|------------|-------------|---------|---------------|------------|
|             |   | Charges       | Revenus    | Charges     | Revenus | Charges       | Revenus    |
| 200.3223.87 | Emprunt Banque Cantonale Genève, 2010-2025, 2.320%, Fr. 5'000'000.--              | 116'000.00    |            | 116'000     |         |               |            |
| 200.3223.88 | Emprunt Helvetia Cie Suisse d'Ass. Vie, Bâle 2010-2022, 1.890%, Fr. 10'000'000.-- | 189'000.00    |            | 189'000     |         |               |            |
| 200.3229    | Frais d'émissions d'emprunts et commissions de courtage                           |               |            | 15'000      |         | 29'500.00     |            |
| 200.3290    | Intérêts dus sur avances des rentiers   | 31'711.35     |            | 40'000      |         | 40'091.00     |            |
| 200.3301    | Défalcations sur contentieux et escomptes   | 42'853.53     |            | 30'000      |         | 42'272.50     |            |
| 200.3321    | Amortissements crédits d'études et comptes d'attente du patrimoine administratif  |               |            |             |         | 45'479.60     |            |
| 200.3529    | Versement au fonds de péréquation directe horizontale                             | 14'046'725.00 |            | 14'046'700  |         | 10'215'158.00 |            |
| 200.4221    | Intérêts sur divers placements  |               | 25'495.78  |             | 50'000  |               | 26'155.96  |
| 200.4222.01 | Intérêts sur portefeuille titres du patrimoine administratif                      |               | 334'308.00 |             | 429'400 |               | 428'563.00 |
| 200.4222.02 | Intérêts sur portefeuille titres du patrimoine financier                          |               | 41'728.00  |             | 31'000  |               | 32'967.00  |
| 200.4241    | Gains comptables sur papiers-valeurs du patrimoine financier                      |               | 250.00     |             |         |               | 4'370.00   |
| 200.4242    | Gains comptables sur immeubles du patrimoine financier                            |               | 878'000.00 |             |         |               | 10'000.00  |
| 200.4248    | Annulation de crédits reportés et de comptes d'attente                            |               | 121'326.40 |             |         |               | 141'442.00 |
| 200.4249    | Gains comptables sur d'autres éléments du patrimoine financier                    |               | 176.70     |             |         |               | 1'236.57   |
| 200.4259    | Gains comptables sur les autres éléments du patrimoine administratif              |               | 6'874.35   |             |         |               | 3'089.38   |
| 200.4361.01 | Part du personnel à l'assurance accidents non professionnels                      |               | 2'860.40   |             | 3'100   |               | 2'837.85   |
| 200.4361.02 | Ristournes d'assurances   |               | 22'355.15  |             |         |               | 7'042.85   |

## Commune de Vevey Comptes 2011

|             |  | Comptes 2011      |                     | Budget 2011    |                  | Comptes 2010      |                     |
|-------------|--|-------------------|---------------------|----------------|------------------|-------------------|---------------------|
|             |  | Charges           | Revenus             | Charges        | Revenus          | Charges           | Revenus             |
| 200.4362    | Remboursement frais sommations et contentieux  |                   | 4'855.75            |                | 5'000            |                   | 3'824.00            |
| 200.4362.01 | Remboursement de frais   |                   | 15'405.85           |                | 20'000           |                   | 9'325.30            |
| 200.4529    | Encaissement du fonds de péréquation directe horizontale selon classification financière de la Commune     |                   | 12'875'850.00       |                | 12'875'900       |                   | 7'501'895.00        |
| 200.4529.01 | Correctif de la péréquation financière intercommunale selon décompte établi avec une année de décalage     |                   | 107'127.00          |                | 1'500'000        |                   | 1'475'546.00        |
| 200.4529.02 | Versement du Fonds de péréquation pour couverture partielle des dépenses thématiques                       |                   | 552'727.00          |                | 552'800          |                   | 382'775.00          |
| 200.4901    | Imputation interne frais de personnel  |                   | 56'000.00           |                | 56'000           |                   | 45'000.00           |
| 200.4909    | Imputations internes diverses d'intérêts   |                   | 184'300.00          |                | 184'300          |                   | 491'700.00          |
| 200.4909.01 | Imputation interne d'intérêts hypothécaires  |                   | 104'630.40          |                | 118'000          |                   | 108'505.60          |
| <b>210</b>  | <b>SERVICES INDUSTRIELS</b>  | <b>402'464.15</b> | <b>3'512'057.50</b> | <b>400'000</b> | <b>3'616'600</b> | <b>571'919.60</b> | <b>4'079'530.50</b> |
| 210.3185    | Frais pour prestations du groupe de travail "Energie-Transports publics"                                   | 6'560.55          |                     |                |                  | 17'997.55         |                     |
| 210.3819    | Attribution de la taxe spécifique au Fonds pour l'énergie et le développement durable                      | 395'903.60        |                     | 400'000        |                  | 553'922.05        |                     |
| 210.4112    | Cie industrielle et commerciale du gaz SA - Redevance  |                   | 114'591.30          |                | 200'000          |                   | 176'000.00          |
| 210.4112.02 | Taxe spécifique pour alimenter le fonds pour l'énergie et le développement durable                         |                   | 195'903.60          |                | 200'000          |                   | 353'922.05          |
| 210.4112.03 | Indemnité communale liée à l'usage du sol pour la distribution et la fourniture d'électricité              |                   | 684'962.60          |                | 700'000          |                   | 1'033'008.45        |
| 210.4222    | Holdigaz - Dividende des actions   |                   | 516'600.00          |                | 516'600          |                   | 516'600.00          |
| 210.4819    | Prélèvement s/fonds de compensation des charges nouvelles suite opération "SEVM/VMCV" (préavis no 16/2008) |                   | 2'000'000.00        |                | 2'000'000        |                   | 2'000'000.00        |

## Commune de Vevey Comptes 2011

|             |   | Comptes 2011        |                      | Budget 2011      |                   | Comptes 2010        |                      |
|-------------|---|---------------------|----------------------|------------------|-------------------|---------------------|----------------------|
|             |   | Charges             | Revenus              | Charges          | Revenus           | Charges             | Revenus              |
| <b>220</b>  | <b>IMPOTS</b>   | <b>2'163'082.43</b> | <b>62'501'173.99</b> | <b>1'131'000</b> | <b>69'588'000</b> | <b>1'205'885.15</b> | <b>67'897'395.29</b> |
| 220.3102    | Annonces et abonnements journaux                                |                     |                      | 500              |                   |                     |                      |
| 220.3184    | Frais de contentieux et de poursuites                           | 64'748.90           |                      |                  |                   | 37'853.95           |                      |
| 220.3187    | Emoluments pour éléments de taxation fournis par CIR/RF/ECA     | 335.00              |                      | 500              |                   | 733.00              |                      |
| 220.3187.01 | Emoluments dus à l'Etat pour la perception des impôts           | 272'161.65          |                      | 260'000          |                   | 268'303.10          |                      |
| 220.3187.02 | Commission de perception de l'impôt à la source                 | 118'262.17          |                      | 150'000          |                   | 200'201.28          |                      |
| 220.3290    | Intérêts rémunérateurs sur impôts                               | 171'547.72          |                      | 100'000          |                   | 163'777.59          |                      |
| 220.3301    | Défalcations, escomptes et imputation forfaitaire de l'impôt    | 1'536'026.99        |                      | 620'000          |                   | 535'016.23          |                      |
| 220.4001    | Impôt sur le revenu des personnes physiques                     |                     | 28'436'490.62        |                  | 33'300'000        |                     | 33'066'304.48        |
| 220.4001.01 | Impôt sur les prestations en capital                            |                     | 355'096.90           |                  | 500'000           |                     | 378'289.00           |
| 220.4002    | Impôt sur la fortune des personnes physiques                    |                     | 3'005'553.43         |                  | 3'500'000         |                     | 2'618'413.38         |
| 220.4003    | Impôt à la source   |                     | 3'570'284.69         |                  | 3'300'000         |                     | 4'018'908.50         |
| 220.4004    | Impôt sur la dépense  |                     | 526'942.05           |                  | 550'000           |                     | 626'443.00           |
| 220.4011    | Impôt sur le bénéfice net des personnes morales                 |                     | 7'964'232.65         |                  | 9'000'000         |                     | 8'184'716.95         |
| 220.4012    | Impôt sur le capital des personnes morales                      |                     | 10'339'413.45        |                  | 10'500'000        |                     | 11'224'596.00        |
| 220.4013    | Impôt complémentaire sur les immeubles appartenant aux sociétés |                     | 574'571.00           |                  | 550'000           |                     | 526'795.50           |
| 220.4020    | Impôt foncier   |                     | 3'437'586.95         |                  | 3'600'000         |                     | 3'259'268.75         |
| 220.4040    | Droits de mutation  |                     | 697'764.75           |                  | 1'500'000         |                     | 1'497'473.70         |
| 220.4050    | Impôt sur les successions et donations                          |                     | 1'316'280.00         |                  | 1'600'000         |                     | 838'426.45           |
| 220.4061    | Impôt sur les chiens  |                     | 51'300.00            |                  | 70'000            |                     | 59'925.00            |
| 220.4090    | Impôts récupérés après défalcation                              |                     | 318'373.74           |                  | 100'000           |                     | 157'526.03           |
| 220.4101.01 | Impôt sur les patentes de tabac                                 |                     | 11'281.25            |                  | 8'000             |                     | 3'781.25             |
| 220.4221    | Intérêts de retard sur impôts                                   |                     | 431'949.46           |                  | 300'000           |                     | 307'784.50           |
| 220.4362.01 | Remboursement de frais de poursuites                            |                     | 64'748.90            |                  |                   |                     | 37'853.95            |
| 220.4370    | Amendes fiscales  |                     |                      |                  | 10'000            |                     |                      |

## Commune de Vevey Comptes 2011

|             |  | Comptes 2011      |                  | Budget 2011    |               | Comptes 2010      |                   |
|-------------|--|-------------------|------------------|----------------|---------------|-------------------|-------------------|
|             |  | Charges           | Revenus          | Charges        | Revenus       | Charges           | Revenus           |
| 220.4411    | Impôt sur les gains immobiliers                              |                   | 731'196.50       |                | 600'000       |                   | 409'279.70        |
| 220.4414    | Impôt sur les travailleurs frontaliers                       |                   | 668'107.65       |                | 600'000       |                   | 681'609.15        |
| <b>230</b>  | <b>OFFICE DE LA POPULATION</b>                               |                   |                  |                |               | <b>531'671.50</b> | <b>205'361.35</b> |
| 230.3011    | Traitements  |                   |                  |                |               | 410'748.00        |                   |
| 230.3030    | Allocations familiales                                       |                   |                  |                |               | 9'036.45          |                   |
| 230.3030.01 | Contributions AVS, AI et AC                                  |                   |                  |                |               | 25'192.65         |                   |
| 230.3040    | Caisse de pensions et de prévoyance                          |                   |                  |                |               | 54'776.40         |                   |
| 230.3050    | Assurances accidents et maladie                              |                   |                  |                |               | 6'296.70          |                   |
| 230.3060    | Frais de déplacements et débours                             |                   |                  |                |               | 257.50            |                   |
| 230.3101    | Frais de bureau et économat                                  |                   |                  |                |               | 10'521.70         |                   |
| 230.3181    | Frais d'affranchissements                                    |                   |                  |                |               | 11'130.00         |                   |
| 230.3182    | Téléphones   |                   |                  |                |               | 3'112.10          |                   |
| 230.3193    | Cotisations  |                   |                  |                |               | 100.00            |                   |
| 230.3902    | Imputations internes de biens, services et marchandises      |                   |                  |                |               | 500.00            |                   |
| 230.4311    | Emoluments pour cartes d'identité et passeports              |                   |                  |                |               |                   | 15'150.40         |
| 230.4312    | Part à permis étranger                                       |                   |                  |                |               |                   | 68'831.00         |
| 230.4312.01 | Taxes d'inscriptions, visas et déclarations                  |                   |                  |                |               |                   | 115'238.50        |
| 230.4361.01 | Part du personnel à l'assurance accidents non professionnels |                   |                  |                |               |                   | 2'035.10          |
| 230.4361.02 | Ristournes d'assurances                                      |                   |                  |                |               |                   | 4'106.35          |
| <b>251</b>  | <b>ADMINISTRATION GERANCES</b>                               | <b>398'733.05</b> | <b>36'051.70</b> | <b>414'200</b> | <b>20'100</b> | <b>396'608.55</b> | <b>49'480.35</b>  |
| 251.3011    | Traitements  | 257'596.15        |                  | 260'200        |               | 255'677.50        |                   |
| 251.3012    | Salaires du personnel auxiliaire                             | 11'301.65         |                  | 25'000         |               | 18'470.15         |                   |
| 251.3030    | Allocations familiales                                       | 6'199.80          |                  | 6'000          |               | 6'031.25          |                   |
| 251.3030.01 | Contributions AVS, AI et AC                                  | 17'241.15         |                  | 18'700         |               | 17'024.50         |                   |
| 251.3040    | Caisse de pensions et de prévoyance                          | 35'730.00         |                  | 36'200         |               | 35'436.00         |                   |
| 251.3050    | Assurances accidents et maladie                              | 11'854.30         |                  | 5'500          |               | 5'401.60          |                   |



## Commune de Vevey Comptes 2011

|             |   | Comptes 2011        |                   | Budget 2011      |                | Comptes 2010        |                   |
|-------------|---|---------------------|-------------------|------------------|----------------|---------------------|-------------------|
|             |   | Charges             | Revenus           | Charges          | Revenus        | Charges             | Revenus           |
| 251.3060    | Frais de déplacements et débours                                  | 658.40              |                   | 1'000            |                | 1'292.85            |                   |
| 251.3101    | Frais de bureau et économat                                       | 2'999.25            |                   | 4'000            |                | 4'876.20            |                   |
| 251.3102    | Annonces et abonnements journaux                                  | 609.75              |                   | 2'000            |                | 2'093.55            |                   |
| 251.3114    | Achats machines et matériel d'entretien                           | 15'196.15           |                   | 14'000           |                |                     |                   |
| 251.3136    | Frais véhicules   | 29.50               |                   |                  |                | 50.00               |                   |
| 251.3151    | Maintenance des logiciels et de l'équipement informatique         | 1'574.60            |                   | 2'000            |                | 1'568.80            |                   |
| 251.3182    | Téléphones  | 4'532.75            |                   | 6'000            |                | 4'493.95            |                   |
| 251.3185    | Etudes sur économies d'énergie                                    | 2'534.85            |                   | 3'000            |                | 2'528.60            |                   |
| 251.3186    | Assurances de fiers, choses et RC                                 |                     |                   | 1'500            |                |                     |                   |
| 251.3191    | Impôts et taxes   | 60.00               |                   | 100              |                | 60.00               |                   |
| 251.3653.02 | Subventions aux sociétés locales, locaux rue du Midi 15           | 30'445.50           |                   | 29'000           |                | 29'003.50           |                   |
| 251.3902    | Imputations internes de biens, services et marchandises           | 169.25              |                   |                  |                | 600.10              |                   |
| 251.3904    | Imputation interne de loyer                                       |                     |                   |                  |                | 12'000.00           |                   |
| 251.4361.01 | Part du personnel à l'assurance accidents non professionnels      |                     | 1'341.95          |                  | 1'600          |                     | 1'370.70          |
| 251.4362    | Remboursement de frais  |                     | 800.00            |                  | 1'000          |                     | 4'175.90          |
| 251.4909    | Imputations internes diverses                                     |                     | 33'909.75         |                  | 17'500         |                     | 43'933.75         |
| <b>252</b>  | <b>BATIMENTS COMMUNAUX -<br/>Dépenses générales non réparties</b> | <b>1'739'457.63</b> | <b>250'066.40</b> | <b>1'909'100</b> | <b>247'600</b> | <b>1'928'309.72</b> | <b>230'599.40</b> |
| 252.3011    | Traitements   | 247'901.55          |                   | 311'900          |                | 284'531.15          |                   |
| 252.3012    | Salaires des concierges auxiliaires                               | 24'421.50           |                   | 25'000           |                |                     |                   |
| 252.3030    | Allocations familiales  | 5'726.60            |                   | 7'200            |                | 6'259.70            |                   |
| 252.3030.01 | Contributions AVS, AI et AC                                       | 18'060.50           |                   | 22'100           |                | 16'921.45           |                   |
| 252.3040    | Caisse de pensions et de prévoyance                               | 33'973.20           |                   | 39'700           |                | 36'789.25           |                   |
| 252.3050    | Assurances accidents et maladie                                   | 11'785.65           |                   | 17'200           |                | 14'093.15           |                   |
| 252.3060    | Frais de déplacements et débours                                  | 2'871.75            |                   | 3'000            |                | 2'640.00            |                   |
| 252.3114    | Vêtements de travail  | 1'270.65            |                   | 4'000            |                | 8'245.70            |                   |

## Commune de Vevey Comptes 2011

|             |   | Comptes 2011      |                     | Budget 2011    |                  | Comptes 2010      |                     |
|-------------|---|-------------------|---------------------|----------------|------------------|-------------------|---------------------|
|             |   | Charges           | Revenus             | Charges        | Revenus          | Charges           | Revenus             |
| 252.3123    | Achat de courant de production hydraulique locale               |                   |                     | 20'000         |                  | 20'000.00         |                     |
| 252.3124    | Achats et consommation de combustibles                          | 1'215'187.73      |                     | 1'300'000      |                  | 1'321'198.47      |                     |
| 252.3141    | Dégâts couverts par assurances                                  |                   |                     | 1'000          |                  | 24'071.25         |                     |
| 252.3141.01 | Bris de glaces  | 38'694.10         |                     | 15'000         |                  | 26'874.50         |                     |
| 252.3141.02 | Dégâts d'eau  |                   |                     | 10'000         |                  | 7'898.40          |                     |
| 252.3185    | Contrôle de conformité des infrastructures de télécommunication |                   |                     | 3'000          |                  | 22'596.00         |                     |
| 252.3909    | Imputation taxe d'évacuation des eaux des propriétés communales | 139'564.40        |                     | 130'000        |                  | 136'190.70        |                     |
| 252.4361    | Allocations de maternité et perte de gain (APG)                 |                   | 2'329.00            |                |                  |                   | 1'364.40            |
| 252.4361.01 | Part du personnel à l'assurance accidents non professionnels    |                   | 1'350.40            |                | 1'600            |                   | 1'371.80            |
| 252.4361.02 | Ristournes d'assurances   |                   |                     |                |                  |                   | 9'097.20            |
| 252.4362    | Remboursement de frais de chauffage                             |                   | 158'972.00          |                | 220'000          |                   | 159'921.85          |
| 252.4363    | Indemnités pour dégâts assurés                                  |                   |                     |                | 1'000            |                   | 24'071.25           |
| 252.4507    | Redistribution produit taxe sur le CO2                          |                   | 48'720.90           |                |                  |                   |                     |
| 252.4801    | Prélèvement sur le fonds pour risques non assurés               |                   | 38'694.10           |                | 25'000           |                   | 34'772.90           |
| <b>253</b>  | <b>BATIMENTS LOCATIFS</b>                                       | <b>729'364.62</b> | <b>1'582'000.97</b> | <b>697'100</b> | <b>1'615'800</b> | <b>616'772.95</b> | <b>1'614'907.85</b> |
| 253.3011    | Traitements des concierges                                      | 7'991.75          |                     | 8'100          |                  | 7'868.90          |                     |
| 253.3012    | Salaires des concierges auxiliaires                             | 7'112.25          |                     | 8'000          |                  | 38'163.60         |                     |
| 253.3030    | Allocations familiales  | 799.75            |                     | 200            |                  | 1'012.70          |                     |
| 253.3030.01 | Contributions AVS, AI et AC                                     | 91.80             |                     | 1'400          |                  | 2'813.60          |                     |
| 253.3040    | Caisse de pensions et de prévoyance                             | 2'002.00          |                     | 1'100          |                  | 3'272.55          |                     |
| 253.3050    | Assurances accidents et maladie                                 | 514.55            |                     | 1'100          |                  | 2'205.15          |                     |
| 253.3121    | Achats et consommation d'eau                                    | 21'732.25         |                     | 19'000         |                  | 21'339.75         |                     |
| 253.3122    | Achats et consommation de gaz                                   | 5'333.05          |                     | 7'200          |                  | 43.05             |                     |
| 253.3123    | Achats et consommation d'électricité                            | 32'357.27         |                     | 28'000         |                  | 37'588.45         |                     |
| 253.3133    | Nettoyages et divers  | 11'365.00         |                     | 6'000          |                  | 12'700.15         |                     |

## Commune de Vevey Comptes 2011

|             |  | Comptes 2011 |            | Budget 2011 |         | Comptes 2010 |            |
|-------------|--|--------------|------------|-------------|---------|--------------|------------|
|             |  | Charges      | Revenus    | Charges     | Revenus | Charges      | Revenus    |
| 253.3141    | Entretien courant des bâtiments  | 173'590.80   |            | 262'000     |         | 263'656.25   |            |
| 253.3141.31 | Travaux d'entretien spéciaux   | 252'177.60   |            | 155'000     |         | 13'862.55    |            |
| 253.3141.50 | Entretien ascenseurs   | 26'476.90    |            | 21'000      |         | 22'469.30    |            |
| 253.3145    | Entretien terrains   |              |            | 5'000       |         |              |            |
| 253.3154    | Entretien machines et matériel   |              |            | 500         |         | 497.15       |            |
| 253.3161    | Loyers   |              |            |             |         | 300.00       |            |
| 253.3182    | Abonnement téléphonie et teleréseau  | 4'202.30     |            | 5'700       |         | 4'712.90     |            |
| 253.3185    | Frais de gérance   | 36'461.25    |            | 30'000      |         | 30'267.55    |            |
| 253.3189    | Nettoyages effectués par des tiers   | 43'556.10    |            | 33'000      |         | 40'693.80    |            |
| 253.3189.01 | Surveillance des bureaux et locaux   |              |            |             |         | 9'705.55     |            |
| 253.3312.08 | Amort. travaux transformation anc. prison du district de Vevey (32/2007, 9143.300.10)        | 14'600.00    |            | 14'600      |         | 14'600.00    |            |
| 253.3312.09 | Amortissement travaux transformation intérieure immeuble de Verger 10 (01/2009, 9143.300.14) | 89'000.00    |            | 89'000      |         | 89'000.00    |            |
| 253.3903    | Imputation interne d'eau, énergie et combustible   |              |            | 1'200       |         |              |            |
| 253.4231.03 | Loyers rue des Communaux 2 A   |              | 6'820.00   |             | 8'400   |              | 7'440.00   |
| 253.4231.05 | Loyers rue du Panorama 28-30   |              | 22'679.80  |             | 25'000  |              | 28'260.80  |
| 253.4231.07 | Loyers rue du Simplon 14-16  |              | 320'506.60 |             | 330'000 |              | 319'999.35 |
| 253.4231.19 | Loyers av. de Gilamont 49  |              | 4'740.00   |             | 5'900   |              | 4'740.00   |
| 253.4231.22 | Loyers route de Lavaux 2   |              | 4'350.00   |             | 4'800   |              | 4'740.00   |
| 253.4231.24 | Loyers rue du Conseil 6  |              | 42'300.00  |             | 43'200  |              | 5'000.00   |
| 253.4231.27 | Loyers boulevard Charmontey 30   |              | 33'500.00  |             | 27'000  |              | 28'080.00  |
| 253.4231.30 | Loyers rue du Simplon 31   |              | 153'331.05 |             | 150'000 |              | 147'125.45 |
| 253.4231.33 | Loyers rue du Conseil 15   |              | 61'143.70  |             | 60'000  |              | 64'033.00  |
| 253.4231.34 | Loyers av. Général Guisan 69   |              | 4'920.00   |             | 11'200  |              | 12'550.00  |
| 253.4231.35 | Loyers av. Général Guisan 71   |              | 27'165.00  |             | 26'000  |              | 25'350.00  |
| 253.4231.36 | Loyers av. Général Guisan 73   |              | 23'400.00  |             | 23'000  |              | 23'400.00  |
| 253.4231.39 | Loyers rue du Conseil 17   |              | 83'700.00  |             | 80'000  |              | 83'700.00  |
| 253.4231.40 | Loyers rue du Conseil 23   |              | 15'840.00  |             | 15'000  |              | 15'840.00  |
| 253.4231.47 | Loyers rue de la Byronne 4   |              | 32'144.00  |             | 35'000  |              | 30'403.30  |

## Commune de Vevey Comptes 2011

|             |   | Comptes 2011      |                   | Budget 2011    |                | Comptes 2010      |                   |
|-------------|---|-------------------|-------------------|----------------|----------------|-------------------|-------------------|
|             |   | Charges           | Revenus           | Charges        | Revenus        | Charges           | Revenus           |
| 253.4231.48 | Loyers rue du Midi 30 - Part communale de 50%   |                   | 70'000.00         |                | 90'000         |                   | 90'000.00         |
| 253.4231.49 | Loyers Ecole supérieure d'arts appliqués au Centre artisanal des Bosquets (lots PPE nos 15 et 16) |                   | 157'259.95        |                | 250'000        |                   | 250'000.00        |
| 253.4231.50 | Loyers chemin du Verger 10  |                   | 178'385.00        |                | 130'000        |                   | 168'710.00        |
| 253.4231.51 | Loyers rue du Panorama 4 (ancienne prison)  |                   | 23'010.00         |                | 25'000         |                   | 26'925.00         |
| 253.4231.52 | Loyers rues Italie 56/Collège 13-15 (bâtiment ex-EPA)   |                   | 126'824.00        |                | 56'000         |                   | 81'442.00         |
| 253.4232    | Loyers des terrains, places de stationnement sur domaine privé                                    |                   | 4'517.60          |                | 4'500          |                   | 11'511.80         |
| 253.4232.01 | Centre Artisanal des Bosquets - Redevance du droit de superficie                                  |                   | 70'000.00         |                | 70'000         |                   | 70'000.00         |
| 253.4232.03 | Parcelle no 2529, La Veyre - Redevance du droit de superficie                                     |                   | 16'796.00         |                | 16'700         |                   | 16'796.00         |
| 253.4232.04 | Loyers pour antennes de téléphonie mobile   |                   | 30'397.00         |                | 30'000         |                   | 30'397.00         |
| 253.4361.01 | Part du personnel à l'assurance accidents non professionnels                                      |                   | 44.85             |                | 100            |                   | 201.30            |
| 253.4361.02 | Ristournes d'assurances   |                   | 430.75            |                |                |                   |                   |
| 253.4362    | Remboursement de frais  |                   | 23'795.67         |                | 5'000          |                   | 12'262.85         |
| 253.4904    | Imputation interne de loyer   |                   | 44'000.00         |                | 94'000         |                   | 56'000.00         |
| <b>254</b>  | <b>SWISSMEDIA CENTER</b>  | <b>284'908.00</b> | <b>329'306.40</b> | <b>292'500</b> | <b>364'900</b> | <b>630'414.86</b> | <b>330'151.00</b> |
| 254.3011    | Traitements des concierges  | 44'465.25         |                   | 43'400         |                | 30'339.40         |                   |
| 254.3012    | Salaires des concierges auxiliaires   | 18'634.85         |                   | 40'000         |                | 28'952.65         |                   |
| 254.3030    | Allocations familiales  | 1'457.70          |                   | 1'000          |                | 1'304.45          |                   |
| 254.3030.01 | Contributions AVS, AI et AC   | 4'051.00          |                   | 5'400          |                | 3'682.65          |                   |
| 254.3040    | Caisse de pensions et de prévoyance   | 12'754.35         |                   | 5'900          |                | 3'857.40          |                   |
| 254.3050    | Assurances accidents et maladie   | 2'800.10          |                   | 4'300          |                | 2'577.55          |                   |
| 254.3121    | Achats et consommation d'eau  | 2'323.25          |                   | 2'000          |                | 2'073.05          |                   |
| 254.3123    | Achats et consommation d'électricité  | 45'968.75         |                   | 40'000         |                | 36'768.05         |                   |

## Commune de Vevey Comptes 2011

|             |   | Comptes 2011        |                     | Budget 2011      |                  | Comptes 2010        |                   |
|-------------|---|---------------------|---------------------|------------------|------------------|---------------------|-------------------|
|             |   | Charges             | Revenus             | Charges          | Revenus          | Charges             | Revenus           |
| 254.3124    | Achats et consommation de combustibles  | 54'158.35           |                     | 40'000           |                  | 34'032.22           |                   |
| 254.3133    | Nettoyages et divers  | 4'798.15            |                     | 4'000            |                  | 5'220.70            |                   |
| 254.3141    | Entretien courant   | 10'449.50           |                     | 25'000           |                  | 31'610.60           |                   |
| 254.3141.01 | Entretien ascenseurs et monte-charges   | 7'852.35            |                     | 12'000           |                  | 6'993.15            |                   |
| 254.3141.31 | Travaux d'entretien spéciaux  | 3'340.75            |                     |                  |                  | 174'004.50          |                   |
| 254.3182    | Frais de télécommunications   | 14'914.05           |                     | 15'000           |                  | 8'756.00            |                   |
| 254.3185    | Frais de gérance  | 22'319.55           |                     | 20'000           |                  | 23'101.90           |                   |
| 254.3186    | Assurances de tiers, choses et RC   | 10'068.60           |                     | 10'000           |                  | 10'022.10           |                   |
| 254.3189    | Surveillance des locaux   | 7'551.45            |                     | 7'500            |                  | 7'332.00            |                   |
| 254.3312    | Amort. réhabilitation anciennes usines Rinsoz & Ormond (Swissmedia Center) (22/95 et 9/96, 9143.05) |                     |                     |                  |                  | 202'786.49          |                   |
| 254.3312.01 | Amortissement travaux d'aménagement du rez du Swissmedia Center (09/2009, 9143.300.23)              | 17'000.00           |                     | 17'000           |                  | 17'000.00           |                   |
| 254.4231.01 | Loyers locaux commerciaux   |                     | 318'430.85          |                  | 353'000          |                     | 319'294.50        |
| 254.4232    | Loyers places de parc   |                     | 10'560.00           |                  | 11'500           |                     | 10'560.00         |
| 254.4361.01 | Part du personnel à l'assurance accidents non professionnels  |                     | 315.55              |                  | 400              |                     | 296.50            |
| <b>256</b>  | <b>TOURS DE GILAMONT</b>  | <b>1'508'661.90</b> | <b>1'116'445.65</b> | <b>1'488'200</b> | <b>1'515'300</b> | <b>1'384'602.99</b> | <b>983'476.60</b> |
| 256.3011    | Traitements des concierges  |                     |                     | 79'200           |                  |                     |                   |
| 256.3012    | Salaires des concierges auxiliaires   | 45'490.50           |                     | 25'000           |                  | 44'930.70           |                   |
| 256.3030    | Allocations familiales  | 861.15              |                     | 1'900            |                  | 988.50              |                   |
| 256.3030.01 | Contributions AVS, AI et AC   | 2'393.55            |                     | 5'200            |                  | 2'629.25            |                   |
| 256.3040    | Caisse de pensions et de prévoyance   | 4'682.40            |                     | 10'500           |                  | 3'316.70            |                   |
| 256.3050    | Assurances accidents et maladie   | 1'663.40            |                     | 4'200            |                  | 2'331.35            |                   |
| 256.3114    | Achats de matériel  |                     |                     | 1'000            |                  |                     |                   |
| 256.3121    | Achats et consommation d'eau  | 30'688.05           |                     | 39'500           |                  | 31'393.25           |                   |
| 256.3123    | Achats et consommation d'électricité  | 17'525.45           |                     | 12'000           |                  | 11'971.10           |                   |
| 256.3124    | Chauffage (y c. eau chaude et gaz)  | 234'996.75          |                     | 200'000          |                  | 173'243.59          |                   |

## Commune de Vevey Comptes 2011

|             |  | Comptes 2011 |            | Budget 2011 |           | Comptes 2010 |            |
|-------------|--|--------------|------------|-------------|-----------|--------------|------------|
|             |  | Charges      | Revenus    | Charges     | Revenus   | Charges      | Revenus    |
| 256.3133    | Nettoyages et divers   | 20'477.20    |            | 8'000       |           | 10'434.55    |            |
| 256.3141    | Entretien courant des bâtiments  | 89'708.80    |            | 100'000     |           | 99'076.15    |            |
| 256.3141.01 | Entretien des ascenseurs   | 35'336.60    |            | 32'000      |           | 30'987.65    |            |
| 256.3161    | Loyers (appartements relais durant les travaux de rénovation)                                    |              |            |             |           | 11'679.80    |            |
| 256.3165    | Réduction des loyers durant les travaux de rénovation  | 56'365.00    |            |             |           | 22'299.40    |            |
| 256.3182    | Téléphones   | 1'357.60     |            | 700         |           | 719.45       |            |
| 256.3184    | Frais de contentieux et de poursuites  | 840.75       |            |             |           | 2'835.00     |            |
| 256.3185    | Frais de gérance   | 35'568.85    |            | 40'000      |           | 30'677.85    |            |
| 256.3186    | Assurances de tiers, choses et RC  | 20'705.85    |            | 19'000      |           | 20'088.70    |            |
| 256.3312    | Amort. travaux pour la sécurité des habitants des tours de Gilamont (27/2007, 9143.300.06)       | 29'000.00    |            | 29'000      |           | 29'000.00    |            |
| 256.3312.01 | Amort. crédit d'étude pour la rénovation des tours de Gilamont 65-67 (05/2008, 9143.33)          | 196'000.00   |            | 196'000     |           | 196'000.00   |            |
| 256.3312.02 | Amortissement travaux de rénovation des immeubles locatifs Tours de Gilamont (06/09, 9143.33.01) | 660'000.00   |            | 660'000     |           | 660'000.00   |            |
| 256.3312.03 | Amortissement réalisation fresques murales géantes de Charlie Chaplin (40/2009, 9143.33.02)      | 25'000.00    |            | 25'000      |           |              |            |
| 256.4231    | Loyers   |              | 873'362.00 |             | 1'200'000 |              | 726'474.00 |
| 256.4361.01 | Part du personnel à l'assurance accidents non professionnels                                     |              | 186.35     |             | 300       |              | 223.70     |
| 256.4361.02 | Ristournes d'assurances  |              | 8'212.90   |             |           |              | 188.30     |
| 256.4362    | Remboursement de frais   |              | 10'770.50  |             | 15'000    |              | 8'745.10   |
| 256.4362.01 | Remboursement frais de chauffage, eau chaude et gaz  |              | 134'205.00 |             | 200'000   |              | 147'845.50 |
| 256.4803    | Prélèvement sur fonds de réserve pour travaux d'entretien  |              | 89'708.90  |             | 100'000   |              | 100'000.00 |

## Commune de Vevey Comptes 2011

|             |   | Comptes 2011        |                   | Budget 2011      |                | Comptes 2010        |                   |
|-------------|---|---------------------|-------------------|------------------|----------------|---------------------|-------------------|
|             |   | Charges             | Revenus           | Charges          | Revenus        | Charges             | Revenus           |
| <b>257</b>  | <b>BATIMENTS D'ADMINISTRATION</b>   | <b>1'403'182.60</b> | <b>782'213.30</b> | <b>1'516'400</b> | <b>765'700</b> | <b>1'376'095.58</b> | <b>764'282.90</b> |
| 257.3011    | Traitements des concierges  | 175'218.80          |                   | 234'000          |                | 171'233.40          |                   |
| 257.3012    | Salaires des concierges auxiliaires   | 67'939.45           |                   | 20'000           |                | 63'245.80           |                   |
| 257.3030    | Allocations familiales  | 5'899.95            |                   | 5'400            |                | 5'521.55            |                   |
| 257.3030.01 | Contributions AVS, AI et AC   | 16'406.15           |                   | 21'200           |                | 15'405.30           |                   |
| 257.3040    | Caisse de pensions et de prévoyance   | 29'377.00           |                   | 30'200           |                | 30'459.05           |                   |
| 257.3050    | Assurances accidents et maladie   | 11'168.75           |                   | 16'000           |                | 12'459.30           |                   |
| 257.3121    | Achats et consommation d'eau  | 7'181.65            |                   | 8'000            |                | 6'226.20            |                   |
| 257.3122    | Achats et consommation de gaz   | 10'035.25           |                   | 15'000           |                | 10'204.30           |                   |
| 257.3123    | Achats et consommation d'électricité  | 65'591.00           |                   | 80'000           |                | 91'104.15           |                   |
| 257.3133    | Nettoyages et divers  | 16'313.95           |                   | 20'000           |                | 17'710.80           |                   |
| 257.3141    | Entretien courant des bâtiments   | 143'128.05          |                   | 173'000          |                | 84'209.10           |                   |
| 257.3141.20 | Entretien horloges de la ville  | 4'500.00            |                   | 5'000            |                | 2'860.00            |                   |
| 257.3141.21 | Entretien ascenseur Maison du Conseil   | 4'401.85            |                   | 4'000            |                | 4'275.80            |                   |
| 257.3141.22 | Entretien ascenseur Hôtel de Ville  | 4'232.45            |                   | 2'500            |                | 2'283.10            |                   |
| 257.3141.31 | Travaux d'entretien spéciaux  | 328'112.05          |                   | 369'700          |                | 346'002.73          |                   |
| 257.3161    | Loyers (dépôt de matériel pour la signalisation routière)   | 31'830.00           |                   | 32'000           |                | 31'830.00           |                   |
| 257.3182    | Frais de téléphones, fax, concessions radio-TV  | 2'004.65            |                   | 700              |                | 2'229.00            |                   |
| 257.3189    | Surveillance bureaux administratifs   | 45'141.60           |                   | 45'000           |                | 44'136.00           |                   |
| 257.3312    | Amortissement travaux de transformation de l'Hôtel de Ville (3/87 et 11/94, 9143.18)                            | 193'000.00          |                   | 193'000          |                | 193'000.00          |                   |
| 257.3312.03 | Amort. travaux d'entretien aux façades et toitures immeubles rue du Conseil 6 et 8 (17/2000, 9143.39)           | 13'000.00           |                   | 13'000           |                | 13'000.00           |                   |
| 257.3312.04 | Amort. installation éclairage attractif et lustrerie intérieure de la Grenette (7/2008, 9143.300.11)            | 16'900.00           |                   | 16'900           |                | 16'900.00           |                   |
| 257.3312.05 | Amortissement construction buvette au Port de Plaisance et travaux d'entretien du bâtiment (35/08, 9143.300.20) | 27'500.00           |                   | 27'500           |                | 27'500.00           |                   |

## Commune de Vevey Comptes 2011

|             |   | Comptes 2011      |                   | Budget 2011    |                | Comptes 2010      |                   |
|-------------|---|-------------------|-------------------|----------------|----------------|-------------------|-------------------|
|             |   | Charges           | Revenus           | Charges        | Revenus        | Charges           | Revenus           |
| 257.3909    | Imputation interne d'intérêts pour transformation<br>Hôtel de Ville | 184'300.00        |                   | 184'300        |                | 184'300.00        |                   |
| 257.4271.01 | Loyer Grenette  |                   | 75'480.00         |                | 75'000         |                   | 75'480.00         |
| 257.4271.02 | Loyers Maison du Conseil  |                   | 51'600.00         |                | 47'400         |                   | 47'400.00         |
| 257.4271.03 | Loyers kiosques et autres immeubles                                 |                   | 14'064.00         |                | 15'500         |                   | 13'464.00         |
| 257.4271.05 | Loyer logement maison du cimetière                                  |                   | 6'900.00          |                | 6'900          |                   | 6'900.00          |
| 257.4271.06 | Loyer propriété col de Soud -<br>Commune de Villars-sur-Ollon       |                   | 3'300.00          |                | 3'300          |                   | 3'850.00          |
| 257.4271.08 | Loyer bureaux du Centre social intercommunal<br>de Vevey (CSI)      |                   | 75'900.00         |                | 75'900         |                   | 75'900.00         |
| 257.4271.09 | Loyer appartement de l'Athénée                                      |                   | 6'687.00          |                | 5'400          |                   | 5'400.00          |
| 257.4271.10 | Loyers pour antennes de téléphonie mobile                           |                   | 10'000.00         |                |                |                   |                   |
| 257.4361.01 | Part du personnel à l'assurance accidents non<br>professionnels     |                   | 1'248.45          |                | 1'500          |                   | 1'215.70          |
| 257.4361.02 | Ristournes d'assurances   |                   | 2'440.95          |                |                |                   | 364.50            |
| 257.4362    | Remboursement de frais  |                   | 32'792.90         |                | 33'000         |                   | 32'508.70         |
| 257.4904    | Imputation interne de loyer   |                   | 501'800.00        |                | 501'800        |                   | 501'800.00        |
| <b>258</b>  | <b>COUR AU CHANTRE</b>  | <b>181'553.05</b> | <b>764'679.00</b> | <b>231'500</b> | <b>788'000</b> | <b>242'056.35</b> | <b>831'436.40</b> |
| 258.3121    | Achats et consommation d'eau  | 2'298.30          |                   | 2'300          |                | 2'415.65          |                   |
| 258.3123    | Achats et consommation d'électricité                                | 5'571.10          |                   | 8'800          |                | 10'086.15         |                   |
| 258.3124    | Achats et consommation de combustibles                              | 44'375.10         |                   | 40'000         |                | 51'384.50         |                   |
| 258.3133    | Nettoyages et divers  | 857.15            |                   | 1'000          |                | 584.10            |                   |
| 258.3141    | Entretien courant   | 16'675.10         |                   | 20'000         |                | 56'848.60         |                   |
| 258.3141.01 | Entretien ascenseurs  | 10'547.50         |                   | 12'000         |                | 10'168.25         |                   |
| 258.3141.31 | Travaux d'entretien spéciaux  | 20'513.10         |                   | 66'000         |                | 29'855.40         |                   |
| 258.3153    | Entretien mobilier et matériel                                      |                   |                   | 500            |                |                   |                   |
| 258.3182    | Téléphones  | 315.70            |                   | 500            |                | 313.70            |                   |



## Commune de Vevey Comptes 2011

|             |   | Comptes 2011      |                   | Budget 2011    |                | Comptes 2010      |                   |
|-------------|---|-------------------|-------------------|----------------|----------------|-------------------|-------------------|
|             |   | Charges           | Revenus           | Charges        | Revenus        | Charges           | Revenus           |
| 258.3312.01 | Amort. aménag. bureaux combles annexe nord<br>Cour-au-Chantre pour le Tribunal d'arrondissement<br>(25/99, 9143.37) | 38'000.00         |                   | 38'000         |                | 38'000.00         |                   |
| 258.3312.02 | Amort. crédit travaux de transformation des<br>combles rue du Simplon 24 (30/2009, 9143.300.21)                     | 42'400.00         |                   | 42'400         |                | 42'400.00         |                   |
| 258.4231    | Loyers bureaux de l'Etat  |                   | 659'464.00        |                | 660'000        |                   | 689'690.50        |
| 258.4231.01 | Loyers surfaces commerciales  |                   | 35'720.00         |                | 36'000         |                   | 35'280.00         |
| 258.4362    | Remboursement de frais  |                   | 69'495.00         |                | 92'000         |                   | 106'465.90        |
| <b>259</b>  | <b>BATIMENTS DE LA RUE DU MUSEE<br/>(Simplon 38 &amp; Musée 5)</b>  | <b>291'580.65</b> | <b>355'765.00</b> | <b>264'400</b> | <b>357'300</b> | <b>294'671.75</b> | <b>367'056.50</b> |
| 259.3011    | Traitements des concierges  | 76'999.00         |                   | 76'700         |                | 77'998.65         |                   |
| 259.3012    | Salaires des concierges auxiliaires   | 16'437.00         |                   | 16'000         |                | 19'378.10         |                   |
| 259.3030    | Allocations familiales  | 2'158.50          |                   | 1'800          |                | 2'142.30          |                   |
| 259.3030.01 | Contributions AVS, AI et AC   | 6'002.50          |                   | 6'100          |                | 5'956.05          |                   |
| 259.3040    | Caisse de pensions et de prévoyance   | 11'876.40         |                   | 10'100         |                | 11'954.40         |                   |
| 259.3050    | Assurances accidents et maladie   | 4'091.75          |                   | 4'500          |                | 4'828.35          |                   |
| 259.3060    | Frais de déplacements et débours  |                   |                   |                |                | 480.00            |                   |
| 259.3121    | Achats et consommation d'eau  | 3'173.75          |                   | 2'300          |                | 3'999.70          |                   |
| 259.3122    | Achats et consommation de gaz   | 346.85            |                   | 300            |                | 2'710.15          |                   |
| 259.3123    | Achats et consommation d'électricité  | 44'495.70         |                   | 36'000         |                | 33'563.70         |                   |
| 259.3133    | Nettoyages et divers  | 8'943.95          |                   | 6'000          |                | 7'430.80          |                   |
| 259.3141    | Entretien courant des bâtiments   | 75'173.00         |                   | 75'000         |                | 48'825.65         |                   |
| 259.3141.01 | Entretien ascenseur   | 3'716.45          |                   | 3'000          |                | 3'610.05          |                   |
| 259.3141.31 | Travaux d'entretien spéciaux  | 30'705.70         |                   | 19'000         |                | 64'339.55         |                   |
| 259.3182    | Téléphones  | 300.00            |                   | 300            |                | 300.00            |                   |
| 259.3182.01 | Frais d'abonnement au télé-réseau   | 360.10            |                   | 500            |                | 354.30            |                   |
| 259.3312    | Amort. rénovation façades et toitures du bâtiment<br>de l'Hôpital - Simplon 38 (9/99, 9143.15)                      | 6'800.00          |                   | 6'800          |                | 6'800.00          |                   |
| 259.4232    | Loyers places de stationnement  |                   | 9'120.00          |                | 7'500          |                   | 9'600.00          |
| 259.4232.01 | Loyer (antenne de téléphonie mobile)  |                   | 10'596.00         |                | 10'000         |                   | 10'596.00         |

## Commune de Vevey Comptes 2011

|             |   | Comptes 2011      |                   | Budget 2011    |                | Comptes 2010      |                   |
|-------------|---|-------------------|-------------------|----------------|----------------|-------------------|-------------------|
|             |   | Charges           | Revenus           | Charges        | Revenus        | Charges           | Revenus           |
| 259.4271    | Loyers appartements   |                   | 95'330.00         |                | 100'000        |                   | 93'755.00         |
| 259.4271.01 | Loyer salle de gymnastique  |                   | 15'000.00         |                | 15'000         |                   | 15'000.00         |
| 259.4271.02 | Loyer bureaux Sécurité Riviera  |                   | 224'380.00        |                | 224'400        |                   | 224'380.00        |
| 259.4361    | Allocations de maternité et perte de gain (APG)                                     |                   |                   |                |                |                   | 2'955.90          |
| 259.4361.01 | Part du personnel à l'assurance accidents non professionnels                        |                   | 467.20            |                | 400            |                   | 460.25            |
| 259.4362    | Remboursement de frais  |                   | 871.80            |                |                |                   | 10'309.35         |
| <b>261</b>  | <b>CENTRALE THERMIQUE (SAINTE-CLAIRE)</b>   | <b>399'570.90</b> | <b>349'332.45</b> | <b>429'900</b> | <b>380'900</b> | <b>583'994.70</b> | <b>526'431.65</b> |
| 261.3011    | Indemnité concierge   | 400.00            |                   | 400            |                | 400.00            |                   |
| 261.3030    | Allocations familiales  |                   |                   |                |                | 8.80              |                   |
| 261.3030.01 | Contributions AVS, AI et AC   |                   |                   |                |                | 24.85             |                   |
| 261.3050    | Assurances accidents et maladie   |                   |                   |                |                | 20.55             |                   |
| 261.3123    | Achats et consommation d'électricité  | 8'000.00          |                   | 8'000          |                | 8'000.00          |                   |
| 261.3124    | Achats et consommation de combustibles  | 268'341.55        |                   | 310'000        |                | 417'827.95        |                   |
| 261.3141    | Entretien courant   | 77'265.65         |                   | 60'000         |                | 25'908.50         |                   |
| 261.3141.31 | Travaux d'entretien spéciaux  | 21'795.50         |                   | 35'000         |                | 101'250.85        |                   |
| 261.3182    | Téléphones  | 332.35            |                   | 500            |                | 305.90            |                   |
| 261.3312    | Amort. modification chaufferie centrale thermique de Ste-Claire (12/96, 9143.13.03) | 9'000.00          |                   | 9'000          |                | 9'000.00          |                   |
| 261.3901    | Imputation interne frais de personnel   | 1'000.00          |                   | 1'000          |                | 1'000.00          |                   |
| 261.3909    | Imputations internes diverses   | 13'435.85         |                   | 6'000          |                | 20'247.30         |                   |
| 261.4361.01 | Part du personnel à l'assurance accidents non professionnels                        |                   |                   |                |                |                   | 2.00              |
| 261.4362    | Remboursement de frais  |                   | 349'332.45        |                | 380'900        |                   | 526'429.65        |
| <b>265</b>  | <b>DOMAINE DES TOVEIRES, STAND ET CIBLERIES</b>                                     | <b>19'645.20</b>  | <b>33'367.70</b>  | <b>38'600</b>  | <b>36'300</b>  | <b>16'990.60</b>  | <b>33'248.40</b>  |
| 265.3012    | Salaire du chef cibarre   | 2'756.40          |                   | 3'000          |                | 1'450.00          |                   |
| 265.3030    | Allocations familiales  | 2.30              |                   |                |                |                   |                   |
| 265.3030.01 | Contributions AVS, AI et AC   | 6.40              |                   | 500            |                |                   |                   |

## Commune de Vevey Comptes 2011

|             |  | Comptes 2011      |                  | Budget 2011    |              | Comptes 2010      |                  |
|-------------|--|-------------------|------------------|----------------|--------------|-------------------|------------------|
|             |  | Charges           | Revenus          | Charges        | Revenus      | Charges           | Revenus          |
| 265.3050    | Assurances accidents et maladie                              | 4.30              |                  | 200            |              |                   |                  |
| 265.3114    | Entretien stand, buttes et cibles                            | 6'433.25          |                  | 12'000         |              | 11'565.40         |                  |
| 265.3121    | Achats et consommation d'eau                                 | 813.85            |                  | 900            |              | 1'099.55          |                  |
| 265.3123    | Achats et consommation d'électricité                         | 616.40            |                  | 1'000          |              | 463.65            |                  |
| 265.3141    | Entretien courant du bâtiment (café)                         | 9'012.30          |                  | 15'000         |              | 2'181.00          |                  |
| 265.3146    | Entretien du domaine des Toveires                            |                   |                  | 6'000          |              | 231.00            |                  |
| 265.4232    | Loyers des Toveires et café du stand                         |                   | 26'400.00        |                | 26'400       |                   | 26'400.00        |
| 265.4232.01 | Location buffets d'armes                                     |                   | 216.00           |                | 800          |                   | 216.00           |
| 265.4232.02 | Location cibles automatiques                                 |                   | 4'746.15         |                | 5'000        |                   | 4'652.40         |
| 265.4232.03 | Location des jardins familiaux                               |                   | 1'080.00         |                | 1'000        |                   | 1'080.00         |
| 265.4361.01 | Part du personnel à l'assurance accidents non professionnels |                   | 0.55             |                | 100          |                   |                  |
| 265.4362    | Remboursement de frais                                       |                   | 925.00           |                | 3'000        |                   | 900.00           |
| <b>266</b>  | <b>DOMAINE DE LA VEYRE</b>                                   | <b>29'347.70</b>  |                  | <b>29'000</b>  |              | <b>3'428.15</b>   |                  |
| 266.3146    | Entretien et travaux divers                                  | 29'347.70         |                  | 29'000         |              | 3'428.15          |                  |
| <b>267</b>  | <b>BATIMENTS DES MONTS-DE-CORSIER</b>                        | <b>4'986.90</b>   | <b>1'440.00</b>  | <b>5'700</b>   | <b>1'400</b> | <b>8'084.95</b>   | <b>1'440.00</b>  |
| 267.3012    | Salaire du surveillant                                       | 1'440.00          |                  | 1'400          |              | 1'440.00          |                  |
| 267.3121    | Achats et consommation d'eau                                 | 49.35             |                  | 100            |              | 49.60             |                  |
| 267.3141    | Entretien courant  |                   |                  | 1'000          |              |                   |                  |
| 267.3191    | Impôts et taxes  | 3'497.55          |                  | 3'200          |              | 6'595.35          |                  |
| 267.4271    | Loyer maison du surveillant                                  |                   | 1'440.00         |                | 1'400        |                   | 1'440.00         |
| <b>269</b>  | <b>TERRAINS DE COPET</b>                                     | <b>555'478.70</b> | <b>12'821.50</b> | <b>571'800</b> | <b>8'400</b> | <b>415'881.70</b> | <b>12'897.20</b> |
| 269.3011    | Traitements du personnel                                     | 86'011.00         |                  | 83'300         |              | 96'489.25         |                  |
| 269.3012    | Salaires du personnel auxiliaire                             | 686.20            |                  | 5'000          |              | 5'250.50          |                  |
| 269.3030    | Allocations familiales                                       | 2'002.65          |                  | 2'000          |              | 2'238.25          |                  |
| 269.3030.01 | Contributions AVS, AI et AC                                  | 5'569.50          |                  | 5'500          |              | 6'323.80          |                  |
| 269.3040    | Caisse de pensions et de prévoyance                          | 10'766.40         |                  | 10'800         |              | 12'796.00         |                  |

## Commune de Vevey Comptes 2011

|             |  | Comptes 2011      |                 | Budget 2011    |            | Comptes 2010      |           |
|-------------|--|-------------------|-----------------|----------------|------------|-------------------|-----------|
|             |  | Charges           | Revenus         | Charges        | Revenus    | Charges           | Revenus   |
| 269.3050    | Assurances accidents et maladie  | 3'779.60          |                 | 4'400          |            | 5'132.10          |           |
| 269.3121    | Achats et consommation d'eau   | 1'680.70          |                 | 3'000          |            | 5'863.85          |           |
| 269.3122    | Achats et consommation de gaz  | 7'267.70          |                 | 10'000         |            | 7'774.25          |           |
| 269.3123    | Achats et consommation d'électricité   | 16'826.05         |                 | 18'000         |            | 17'811.50         |           |
| 269.3133    | Nettoyages et divers   | 5'945.30          |                 | 5'000          |            | 1'343.00          |           |
| 269.3141    | Entretien courant  | 13'039.30         |                 | 20'000         |            | 24'094.20         |           |
| 269.3145    | Entretien des terrains   |                   |                 | 3'000          |            | 1'665.00          |           |
| 269.3182    | Téléphones   | 104.30            |                 |                |            |                   |           |
| 269.3311    | Amortissement travaux de rénovation du terrain de Copet II (10/2004, 9143.269.01)                                | 78'500.00         |                 | 78'500         |            | 78'500.00         |           |
| 269.3312.01 | Amortissement rénovation installations sportives de Copet I et nouveaux vestiaires (02/06 et 02/07, 9143.269.02) | 150'600.00        |                 | 150'600        |            | 150'600.00        |           |
| 269.3312.02 | Amortissement travaux de rénovation des infrastructures du stade de Copet I (10/2010, 9143.269.03)               | 172'700.00        |                 | 172'700        |            |                   |           |
| 269.4232    | Loyer (antenne de téléphonie mobile)   |                   | 12'388.00       |                | 8'000      |                   | 12'388.00 |
| 269.4361.01 | Part du personnel à l'assurance accidents non professionnels   |                   | 433.50          |                | 400        |                   | 509.20    |
| <b>270</b>  | <b>TERRAINS DE LA VEYRE</b>  | <b>512'198.40</b> | <b>2'857.60</b> | <b>513'000</b> | <b>100</b> | <b>470'336.10</b> |           |
| 270.3011    | Traitements des concierges   | 24'870.30         |                 | 25'500         |            |                   |           |
| 270.3012    | Salaires des concierges auxiliaires  |                   |                 | 3'500          |            |                   |           |
| 270.3030    | Allocations familiales   | 516.65            |                 | 600            |            |                   |           |
| 270.3030.01 | Contributions AVS, AI et AC  | 1'435.60          |                 | 1'700          |            |                   |           |
| 270.3040    | Caisse de pensions et de prévoyance  | 3'310.80          |                 | 3'400          |            |                   |           |
| 270.3050    | Assurances accidents et maladie  | 974.95            |                 | 1'400          |            |                   |           |
| 270.3121    | Achats et consommation d'eau   | 5'364.25          |                 | 13'300         |            |                   |           |
| 270.3123    | Achats et consommation d'électricité   | 7'260.65          |                 | 2'400          |            | 7'620.85          |           |
| 270.3133    | Nettoyages et divers   | 1'764.90          |                 | 600            |            | 1'472.40          |           |

## Commune de Vevey Comptes 2011

|             |   | Comptes 2011      |                   | Budget 2011    |                | Comptes 2010      |                   |
|-------------|---|-------------------|-------------------|----------------|----------------|-------------------|-------------------|
|             |   | Charges           | Revenus           | Charges        | Revenus        | Charges           | Revenus           |
| 270.3141    | Entretien courant   | 5'973.70          |                   | 3'000          |                | 3'642.85          |                   |
| 270.3141.31 | Travaux d'entretien spéciaux  | 3'126.60          |                   |                |                |                   |                   |
| 270.3312    | Amort. terrain de foot synthétique, vestiaires et parking à La Veyre (23/07 et 4/08, 9143.300.01) | 457'600.00        |                   | 457'600        |                | 457'600.00        |                   |
| 270.4361.01 | Part du personnel à l'assurance accidents non professionnels                                      |                   | 111.75            |                | 100            |                   |                   |
| 270.4361.02 | Ristournes d'assurances   |                   | 2'745.85          |                |                |                   |                   |
| <b>271</b>  | <b>AUTRES TERRAINS DE SPORTS</b>  | <b>39'318.25</b>  |                   | <b>39'100</b>  |                | <b>45'018.40</b>  |                   |
| 271.3123    | Achats et consommation d'électricité  | 2'405.00          |                   | 2'600          |                | 2'518.40          |                   |
| 271.3141    | Entretien courant   | 3'413.25          |                   | 3'000          |                | 9'000.00          |                   |
| 271.3311    | Amortissement rénovation place multisports de Pra (14/06, 9143.951)                               | 33'500.00         |                   | 33'500         |                | 33'500.00         |                   |
| <b>272</b>  | <b>PLACE DE CAMPING DE LA PICHETTE</b>  | <b>156'258.00</b> | <b>255'148.65</b> | <b>167'300</b> | <b>244'800</b> | <b>152'972.00</b> | <b>233'274.50</b> |
| 272.3012    | Salaire du gardien et de ses aides  | 46'320.55         |                   | 47'000         |                | 45'188.90         |                   |
| 272.3030    | Allocations familiales  | 1'069.95          |                   | 1'600          |                | 994.15            |                   |
| 272.3030.01 | Contributions AVS, AI et AC   | 2'969.10          |                   | 2'800          |                | 2'547.40          |                   |
| 272.3040    | Caisse de pensions et de prévoyance   | 5'278.20          |                   | 5'400          |                | 5'265.60          |                   |
| 272.3050    | Assurances accidents et maladie   | 2'022.80          |                   | 1'700          |                | 2'160.65          |                   |
| 272.3101    | Frais de bureau et économat   |                   |                   | 2'000          |                |                   |                   |
| 272.3114    | Achats de machines et matériel  |                   |                   | 2'000          |                |                   |                   |
| 272.3121    | Achats et consommation d'eau  | 4'682.25          |                   | 4'300          |                | 5'420.45          |                   |
| 272.3123    | Achats et consommation d'électricité  | 15'722.75         |                   | 25'000         |                | 18'480.20         |                   |
| 272.3133    | Nettoyages et divers  | 5'740.85          |                   | 5'000          |                | 4'931.00          |                   |
| 272.3141    | Entretien courant des bâtiments   | 27'724.65         |                   | 15'000         |                | 19'044.75         |                   |
| 272.3141.31 | Travaux d'entretien spéciaux  | 1'767.80          |                   |                |                |                   |                   |
| 272.3145    | Entretien du terrain  | 4'268.70          |                   | 17'000         |                | 11'618.40         |                   |
| 272.3162    | Redevance à l'Etat de Vaud pour concession de grève   | 17'862.00         |                   | 18'000         |                | 17'872.00         |                   |

## Commune de Vevey Comptes 2011

|             |  | Comptes 2011     |                  | Budget 2011   |              | Comptes 2010     |                  |
|-------------|--|------------------|------------------|---------------|--------------|------------------|------------------|
|             |  | Charges          | Revenus          | Charges       | Revenus      | Charges          | Revenus          |
| 272.3182    | Téléphones   | 769.50           |                  | 2'500         |              | 663.90           |                  |
| 272.3188    | Enlèvement des ordures ménagères                             | 19'909.20        |                  | 18'000        |              | 18'635.45        |                  |
| 272.3191    | Impôts et taxes  | 149.70           |                  |               |              | 149.15           |                  |
| 272.4232    | Loyers   |                  | 9'480.00         |               | 18'600       |                  | 9'480.00         |
| 272.4232.01 | Location places de dépôts                                    |                  | 37'236.00        |               | 37'000       |                  | 37'236.00        |
| 272.4232.02 | Loyers pour antennes de téléphonie mobile                    |                  | 10'000.00        |               | 5'000        |                  | 10'000.00        |
| 272.4361.01 | Part du personnel à l'assurance accidents non professionnels |                  | 231.65           |               | 200          |                  | 226.10           |
| 272.4362    | Remboursement de frais                                       |                  | 21'433.00        |               | 14'000       |                  | 18'364.60        |
| 272.4392    | Taxes de camping   |                  | 176'768.00       |               | 170'000      |                  | 157'967.80       |
| <b>273</b>  | <b>TRIBUNES MOBILES</b>                                      | <b>646.00</b>    |                  | <b>3'200</b>  | <b>3'200</b> | <b>646.00</b>    |                  |
| 273.3156    | Entretien  |                  |                  | 500           |              |                  |                  |
| 273.3188    | Frais de transport et de montage                             |                  |                  | 2'000         |              |                  |                  |
| 273.3192    | Taxes véhicules  | 646.00           |                  | 700           |              | 646.00           |                  |
| 273.4273    | Locations  |                  |                  |               | 3'200        |                  |                  |
| <b>274</b>  | <b>CENTRE NAUTIQUE ET BALNEAIRE DU QUAI ERNEST ANSERMET</b>  | <b>86'401.70</b> | <b>10'500.00</b> | <b>90'000</b> | <b>9'500</b> | <b>42'391.75</b> | <b>10'500.00</b> |
| 274.3121    | Achats et consommation d'eau                                 | 1'369.65         |                  | 1'600         |              | 1'317.50         |                  |
| 274.3123    | Achats et consommation d'électricité                         | 6'804.25         |                  | 6'200         |              | 6'538.20         |                  |
| 274.3133    | Nettoyages et divers   | 1'551.50         |                  | 2'000         |              | 1'076.00         |                  |
| 274.3141    | Entretien courant  | 8'408.05         |                  | 10'000        |              | 10'129.80        |                  |
| 274.3141.31 | Travaux d'entretien spéciaux                                 | 40'000.00        |                  | 40'000        |              |                  |                  |
| 274.3182    | Téléphones   | 479.95           |                  | 700           |              | 475.85           |                  |
| 274.3186    | Assurances de tiers, choses et RC                            | 682.50           |                  | 800           |              | 682.50           |                  |
| 274.3189    | Nettoyages effectués par des tiers                           | 16'649.00        |                  | 17'000        |              | 11'842.30        |                  |
| 274.3189.01 | Surveillance des locaux et installations                     | 10'456.80        |                  | 11'200        |              | 10'329.60        |                  |
| 274.3191    | Impôts et taxes  |                  |                  | 500           |              |                  |                  |
| 274.4271    | Loyer buvette  |                  | 10'500.00        |               | 9'000        |                  | 10'500.00        |
| 274.4362    | Remboursement de frais                                       |                  |                  |               | 500          |                  |                  |

## Commune de Vevey Comptes 2011

|             |  | Comptes 2011        |                   | Budget 2011      |                | Comptes 2010        |                   |
|-------------|--|---------------------|-------------------|------------------|----------------|---------------------|-------------------|
|             |  | Charges             | Revenus           | Charges          | Revenus        | Charges             | Revenus           |
| <b>275</b>  | <b>PISCINES DE VEVEY-CORSEaux PLAGE</b>  | <b>1'023'262.90</b> | <b>293'007.55</b> | <b>1'055'200</b> | <b>335'200</b> | <b>1'042'465.82</b> | <b>301'523.45</b> |
| 275.3011    | Traitements  | 327'613.50          |                   | 323'900          |                | 323'280.60          |                   |
| 275.3012    | Salaires du personnel temporaire   | 121'695.75          |                   | 120'000          |                | 111'340.45          |                   |
| 275.3030    | Allocations familiales   | 10'050.05           |                   | 7'500            |                | 9'561.65            |                   |
| 275.3030.01 | Contributions AVS, AI et AC  | 27'821.20           |                   | 28'800           |                | 26'802.40           |                   |
| 275.3040    | Caisse de pensions et de prévoyance  | 46'347.70           |                   | 47'000           |                | 45'242.75           |                   |
| 275.3050    | Assurances accidents et maladie  | 19'246.15           |                   | 21'300           |                | 20'253.90           |                   |
| 275.3101    | Frais de bureau et économat  | 948.15              |                   | 500              |                | 596.60              |                   |
| 275.3102    | Annonces et abonnements journaux   | 4'842.20            |                   | 3'000            |                | 5'073.40            |                   |
| 275.3114    | Achat mobilier et matériel (piscines)  | 1'287.20            |                   | 6'000            |                | 1'993.00            |                   |
| 275.3121    | Achats et consommation d'eau   | 11'466.80           |                   | 30'000           |                | 16'026.25           |                   |
| 275.3123    | Achats et consommation d'électricité   | 48'095.00           |                   | 55'000           |                | 51'031.55           |                   |
| 275.3124    | Chauffage piscines   | 85'588.95           |                   | 70'000           |                | 88'032.22           |                   |
| 275.3124.01 | Chauffage bâtiment   | 15'000.00           |                   | 11'000           |                | 15'000.00           |                   |
| 275.3133    | Nettoyages et divers   | 52'650.40           |                   | 15'000           |                | 47'353.55           |                   |
| 275.3133.01 | Achat produits chimiques   | 647.50              |                   | 25'000           |                | 8'168.20            |                   |
| 275.3141    | Entretien courant  | 127'157.90          |                   | 150'000          |                | 130'909.55          |                   |
| 275.3141.01 | Entretien monte-charge et passe-plats  | 2'827.20            |                   | 3'000            |                | 1'640.15            |                   |
| 275.3141.31 | Travaux d'entretien spéciaux   | 37'484.35           |                   | 52'000           |                | 54'059.15           |                   |
| 275.3154    | Entretien mobilier et matériel (piscines)  |                     |                   | 1'000            |                |                     |                   |
| 275.3182    | Téléphones   | 2'164.50            |                   | 3'000            |                | 2'136.10            |                   |
| 275.3186    | Assurances de fiers, choses et RC  | 2'032.20            |                   | 1'500            |                | 1'706.30            |                   |
| 275.3191    | Impôts et taxes  | 1'324.00            |                   | 2'000            |                | 3'166.80            |                   |
| 275.3193    | Cotisations  |                     |                   |                  |                | 80.00               |                   |
| 275.3195    | TVA due au taux forfaitaire de 3.7%  | 6'772.05            |                   | 8'500            |                | 7'011.25            |                   |
| 275.3312.02 | Amort. travaux rénovation piscine et remplacement installations de chauffage (4/2001, 9143.24) | 65'700.15           |                   | 65'700           |                | 67'500.00           |                   |

## Commune de Vevey Comptes 2011

|             |  | Comptes 2011      |                   | Budget 2011    |                | Comptes 2010      |                   |
|-------------|--|-------------------|-------------------|----------------|----------------|-------------------|-------------------|
|             |  | Charges           | Revenus           | Charges        | Revenus        | Charges           | Revenus           |
| 275.3312.03 | Amortissement remplacement des filtres du bassin intérieur (3/2003, 9143.275.01) | 4'500.00          |                   | 4'500          |                | 4'500.00          |                   |
| 275.4271.01 | Loyer bâtiment   |                   | 93'000.00         |                | 92'000         |                   | 92'800.00         |
| 275.4359    | Ventes et prestations diverses   |                   |                   |                | 2'000          |                   |                   |
| 275.4361.01 | Part du personnel à l'assurance accidents non professionnels                     |                   | 2'201.60          |                | 2'200          |                   | 2'173.10          |
| 275.4361.02 | Ristournes d'assurances  |                   | 7'989.90          |                |                |                   |                   |
| 275.4362    | Remboursement de frais   |                   | 6'787.15          |                | 10'000         |                   | 6'228.10          |
| 275.4392    | Finances d'entrées   |                   | 152'201.90        |                | 200'000        |                   | 168'757.25        |
| 275.4392.01 | Finances d'entrées écoles  |                   | 10'077.00         |                | 8'000          |                   | 10'925.00         |
| 275.4392.02 | Finances d'entrées sociétés sportives  |                   | 4'610.00          |                | 5'000          |                   | 4'500.00          |
| 275.4902    | Valorisation des rabais accordés sur les entrées "Ecoles et VN"                  |                   | 16'140.00         |                | 16'000         |                   | 16'140.00         |
| <b>276</b>  | <b>IMMEUBLE A CARACTERE SOCIAL ET PARKING DU PANORAMA</b>                        | <b>423'440.80</b> | <b>724'867.95</b> | <b>513'100</b> | <b>738'700</b> | <b>526'481.25</b> | <b>756'269.50</b> |
| 276.3011    | Traitements  | 33'464.60         |                   | 33'300         |                | 32'069.05         |                   |
| 276.3030    | Allocations familiales   | 778.10            |                   | 800            |                | 705.50            |                   |
| 276.3030.01 | Contributions AVS, AI et AC  | 2'163.95          |                   | 2'200          |                | 2'010.05          |                   |
| 276.3040    | Caisse de pensions et de prévoyance  | 3'996.00          |                   | 4'000          |                | 3'795.60          |                   |
| 276.3050    | Assurances accidents et maladie  | 1'505.60          |                   | 1'900          |                | 1'691.65          |                   |
| 276.3114    | Achats de matériel d'entretien   |                   |                   | 500            |                |                   |                   |
| 276.3121    | Achats et consommation d'eau   | 11'582.75         |                   | 10'000         |                | 11'035.85         |                   |
| 276.3122    | Achats et consommation de gaz  | 2'773.65          |                   | 3'400          |                | 3'052.65          |                   |
| 276.3123    | Achats et consommation d'électricité   | 18'615.65         |                   | 30'000         |                | 26'581.20         |                   |
| 276.3124    | Achats et consommation de combustibles   | 58'539.30         |                   | 70'000         |                | 59'329.30         |                   |
| 276.3133    | Nettoyages et divers   | 1'465.85          |                   | 2'000          |                | 1'126.25          |                   |
| 276.3141    | Entretien courant  | 77'991.05         |                   | 115'000        |                | 144'668.10        |                   |
| 276.3141.01 | Entretien ascenseurs   | 9'149.55          |                   | 16'000         |                | 14'078.95         |                   |
| 276.3141.10 | Entretien courant (Parking du Panorama)  | 19'455.55         |                   | 10'000         |                | 27'546.90         |                   |
| 276.3141.31 | Travaux d'entretien spéciaux   |                   |                   |                |                | 5'200.00          |                   |



## Commune de Vevey Comptes 2011

|             |   | Comptes 2011     |                   | Budget 2011    |                | Comptes 2010     |                   |
|-------------|---|------------------|-------------------|----------------|----------------|------------------|-------------------|
|             |   | Charges          | Revenus           | Charges        | Revenus        | Charges          | Revenus           |
| 276.3182    | Téléphones  | 240.00           |                   | 300            |                | 240.00           |                   |
| 276.3182.01 | Frais d'abonnement au téléréseau  | 9'000.70         |                   | 15'700         |                | 8'657.75         |                   |
| 276.3185    | Frais de gérance  | 28'655.20        |                   | 30'000         |                | 27'155.00        |                   |
| 276.3186    | Assurances de fiers, choses et RC   | 4'654.90         |                   | 12'000         |                | 4'760.50         |                   |
| 276.3223    | Emprunt Caisse d'Epargne Riviera 1994-2044, 2,9%,<br>Fr. 918'143.80 (Parking du Panorama) | 34'094.00        |                   | 38'000         |                | 43'797.35        |                   |
| 276.3902    | Imputations internes de biens, services et<br>marchandises                                | 684.00           |                   |                |                | 474.00           |                   |
| 276.3909    | Imputation interne d'intérêts hypothécaires   | 104'630.40       |                   | 118'000        |                | 108'505.60       |                   |
| 276.4231    | Loyers appartements   |                  | 379'508.65        |                | 400'000        |                  | 411'143.85        |
| 276.4231.01 | Loyers locaux rez-de-chaussée   |                  | 251'098.00        |                | 245'000        |                  | 250'444.00        |
| 276.4232    | Loyers locaux spéciaux (parking)  |                  | 1'820.00          |                | 1'700          |                  | 1'680.00          |
| 276.4361.01 | Part du personnel à l'assurance accidents non<br>professionnels                           |                  | 168.40            |                | 100            |                  | 161.45            |
| 276.4362    | Remboursement de frais  |                  | 30'311.00         |                | 12'000         |                  | 27'850.20         |
| 276.4362.01 | Remboursement frais de chauffage et eau<br>chaude   |                  | 54'041.90         |                | 70'000         |                  | 57'070.00         |
| 276.4515.01 | Aide fédérale au logement   |                  | 7'920.00          |                | 9'900          |                  | 7'920.00          |
| <b>280</b>  | <b>PORT FRANC ET LOCAUX VOIRIE</b>  | <b>42'046.15</b> | <b>248'865.57</b> | <b>135'600</b> | <b>230'000</b> | <b>34'582.00</b> | <b>239'242.95</b> |
| 280.3121    | Achats et consommation d'eau (locaux voirie)  | 1'899.40         |                   | 1'600          |                | 1'740.90         |                   |
| 280.3123    | Achats et consommation d'électricité (locaux<br>voirie)                                   | 20'228.15        |                   | 18'000         |                | 18'824.55        |                   |
| 280.3133    | Nettoyages et divers (locaux voirie)  | 3'542.10         |                   | 2'000          |                | 2'396.35         |                   |
| 280.3141    | Entretien courant   | 8'709.15         |                   | 70'000         |                | 11'620.20        |                   |
| 280.3141.31 | Travaux d'entretien spéciaux  | 7'667.35         |                   | 44'000         |                |                  |                   |
| 280.4232    | Ferme port franc  |                  | 248'865.57        |                | 230'000        |                  | 239'242.95        |

## Commune de Vevey Comptes 2011

|             |   | Comptes 2011      |                   | Budget 2011    |                | Comptes 2010      |                   |
|-------------|---|-------------------|-------------------|----------------|----------------|-------------------|-------------------|
|             |   | Charges           | Revenus           | Charges        | Revenus        | Charges           | Revenus           |
| <b>281</b>  | <b>GALERIES DU RIVAGE</b>   | <b>223'423.70</b> | <b>8'543.80</b>   | <b>288'700</b> | <b>7'200</b>   | <b>236'751.35</b> | <b>8'283.70</b>   |
| 281.3011    | Traitements des concierges  | 76'999.00         |                   | 79'100         |                | 75'777.00         |                   |
| 281.3012    | Salaires du personnel auxiliaire  |                   |                   |                |                | 100.00            |                   |
| 281.3030    | Allocations familiales  | 1'778.75          |                   | 1'900          |                | 1'669.30          |                   |
| 281.3030.01 | Contributions AVS, AI et AC   | 4'946.40          |                   | 5'200          |                | 4'712.15          |                   |
| 281.3040    | Caisse de pensions et de prévoyance   | 10'093.20         |                   | 10'100         |                | 9'936.00          |                   |
| 281.3050    | Assurances accidents et maladie   | 3'357.05          |                   | 4'200          |                | 3'892.45          |                   |
| 281.3121    | Achats et consommation d'eau  | 513.65            |                   | 500            |                | 410.75            |                   |
| 281.3122    | Achats et consommation de gaz   | 236.95            |                   | 1'500          |                | 1'275.30          |                   |
| 281.3123    | Achats et consommation d'électricité  | 15'637.60         |                   | 15'000         |                | 24'544.05         |                   |
| 281.3133    | Nettoyages et divers  | 9'609.20          |                   | 10'000         |                | 7'246.90          |                   |
| 281.3141    | Entretien courant des bâtiments   | 11'511.15         |                   | 20'000         |                | 7'973.85          |                   |
| 281.3141.01 | Entretien courant halle des sports  | 509.40            |                   | 10'000         |                |                   |                   |
| 281.3141.02 | Entretien ascenseurs  | 2'850.95          |                   | 3'000          |                | 2'892.75          |                   |
| 281.3141.31 | Travaux d'entretien spéciaux  | 2'209.55          |                   | 50'000         |                | 11'549.70         |                   |
| 281.3182    | Téléphones  | 613.30            |                   | 700            |                | 613.70            |                   |
| 281.3182.01 | Frais d'abonnement au télé-réseau   | 360.10            |                   | 500            |                | 354.30            |                   |
| 281.3312    | Amortissement travaux de rénovation des Galeries du Rivage (sol, vestiaires) (24/2009, 9143.281.02) | 77'000.00         |                   | 77'000         |                | 77'000.00         |                   |
| 281.3909    | Imputations internes diverses   | 5'197.45          |                   |                |                | 6'803.15          |                   |
| 281.4271.02 | Loyer appartement du concierge  |                   | 7'200.00          |                | 6'400          |                   | 7'200.00          |
| 281.4361.01 | Part du personnel à l'assurance accidents non professionnels  |                   | 385.00            |                | 300            |                   | 379.40            |
| 281.4362    | Remboursement de frais  |                   | 958.80            |                | 500            |                   | 704.30            |
| <b>282</b>  | <b>BATIMENT COMMUNAL DE L'AVIRON</b>  | <b>223'764.80</b> | <b>422'250.60</b> | <b>261'300</b> | <b>400'400</b> | <b>269'779.00</b> | <b>440'469.55</b> |
| 282.3011    | Traitements des concierges  | 87'566.00         |                   | 82'400         |                | 83'413.50         |                   |
| 282.3030    | Allocations familiales  | 2'022.75          |                   | 1'900          |                | 1'835.10          |                   |
| 282.3030.01 | Contributions AVS, AI et AC   | 5'624.90          |                   | 5'500          |                | 5'180.00          |                   |

## Commune de Vevey Comptes 2011

|             |   | Comptes 2011      |                  | Budget 2011    |               | Comptes 2010      |                  |
|-------------|---|-------------------|------------------|----------------|---------------|-------------------|------------------|
|             |   | Charges           | Revenus          | Charges        | Revenus       | Charges           | Revenus          |
| 282.3040    | Caisse de pensions et de prévoyance   | 10'630.80         |                  | 10'700         |               | 10'472.40         |                  |
| 282.3050    | Assurances accidents et maladie   | 3'817.45          |                  | 4'300          |               | 4'278.80          |                  |
| 282.3121    | Achats et consommation d'eau  | 1'506.50          |                  | 1'000          |               | 1'042.95          |                  |
| 282.3123    | Achats et consommation d'électricité  | 20'390.35         |                  | 20'000         |               | 20'304.30         |                  |
| 282.3124    | Achats et consommation de combustibles  | 33'902.30         |                  | 35'000         |               | 56'586.40         |                  |
| 282.3133    | Nettoyages et divers  | 2'916.15          |                  | 5'000          |               | 8'177.20          |                  |
| 282.3141    | Entretien courant   | 16'448.65         |                  | 55'000         |               | 12'369.00         |                  |
| 282.3141.02 | Entretien ascenseur   | 3'851.40          |                  | 4'000          |               | 3'741.15          |                  |
| 282.3141.31 | Travaux d'entretien spéciaux  | 26'137.95         |                  | 30'000         |               | 46'680.00         |                  |
| 282.3161    | Loyers places de parc   |                   |                  |                |               | 5'040.00          |                  |
| 282.3182    | Téléphones  |                   |                  |                |               | 70.00             |                  |
| 282.3182.01 | Frais d'abonnement au télé-réseau   | 360.10            |                  | 500            |               | 354.30            |                  |
| 282.3909    | Imputations internes diverses   | 8'589.50          |                  | 6'000          |               | 10'233.90         |                  |
| 282.4232    | Loyers places de parc   |                   |                  |                |               |                   | 3'280.00         |
| 282.4271.01 | Loyers locaux école bilingue privée   |                   | 92'100.00        |                | 92'000        |                   | 92'100.00        |
| 282.4271.02 | Loyers salles de gymnastique  |                   | 239'880.00       |                | 240'000       |                   | 239'880.00       |
| 282.4271.03 | Loyer pour antenne de téléphonie mobile   |                   | 12'779.50        |                | 8'000         |                   | 12'779.50        |
| 282.4361.01 | Part du personnel à l'assurance accidents non professionnels                    |                   | 437.85           |                | 400           |                   | 417.05           |
| 282.4362    | Remboursement de frais  |                   | 77'053.25        |                | 60'000        |                   | 92'013.00        |
| <b>289</b>  | <b>CASINO DU RIVAGE ET SALLE DEL CASTILLO</b>                                   | <b>334'653.60</b> | <b>24'000.00</b> | <b>342'100</b> | <b>30'000</b> | <b>370'765.70</b> | <b>58'000.00</b> |
| 289.3121    | Achats et consommation d'eau  | 2'993.25          |                  | 6'000          |               | 4'775.30          |                  |
| 289.3123    | Achats et consommation d'électricité  | 23'908.95         |                  | 25'000         |               | 22'950.85         |                  |
| 289.3141    | Entretien courant   | 23'835.45         |                  | 32'000         |               | 64'163.95         |                  |
| 289.3141.01 | Entretien ascenseur   | 6'408.95          |                  | 1'500          |               | 1'368.60          |                  |
| 289.3186    | Assurances de tiers, choses et RC   | 1'407.00          |                  | 1'500          |               | 1'407.00          |                  |
| 289.3312    | Amortissement crédit d'étude rénovation salle del Castillo (05/07, 9143.300.02) | 190'000.00        |                  | 190'000        |               | 190'000.00        |                  |

## Commune de Vevey Comptes 2011

|              |  | Comptes 2011        |                   | Budget 2011      |                  | Comptes 2010        |                   |
|--------------|--|---------------------|-------------------|------------------|------------------|---------------------|-------------------|
|              |  | Charges             | Revenus           | Charges          | Revenus          | Charges             | Revenus           |
| 289.3312.01  | Amort. frais concours d'architecture espaces publics Jardin du Rivage et Casino (24/2008, 9143.300.18) | 86'100.00           |                   | 86'100           |                  | 86'100.00           |                   |
| 289.4271     | Loyer café-restaurant du Casino  |                     | 24'000.00         |                  | 18'000           |                     | 38'000.00         |
| 289.4271.01  | Location bar du Casino   |                     |                   |                  | 12'000           |                     | 20'000.00         |
| <b>290</b>   | <b>THEATRE MUNICIPAL</b>   | <b>71'456.95</b>    | <b>7'440.00</b>   | <b>80'000</b>    |                  | <b>98'797.05</b>    |                   |
| 290.3141     | Entretien courant  | 22'790.85           |                   | 30'000           |                  | 9'348.20            |                   |
| 290.3141.31  | Travaux d'entretien spéciaux   | 48'666.10           |                   | 50'000           |                  | 89'448.85           |                   |
| 290.4362     | Remboursement de frais   |                     | 7'440.00          |                  |                  |                     |                   |
| <b>296</b>   | <b>VIGNOBLES ET CAVE DE L'HOPITAL</b>  | <b>1'204'727.44</b> | <b>647'000.53</b> | <b>1'234'000</b> | <b>1'216'900</b> | <b>1'139'171.93</b> | <b>909'854.36</b> |
| <b>2961</b>  | <b>VIGNOBLES</b>   | <b>684'193.59</b>   | <b>39'600.00</b>  | <b>730'400</b>   | <b>40'500</b>    | <b>679'508.20</b>   | <b>42'000.00</b>  |
| 2961.3102    | Annonces et abonnements journaux   | 290.89              |                   | 400              |                  | 93.00               |                   |
| 2961.3114    | Achats de machines et matériel d'exploitation  |                     |                   | 500              |                  |                     |                   |
| 2961.3121    | Achats et consommation d'eau   | 1'490.15            |                   | 1'500            |                  | 2'004.20            |                   |
| 2961.3134    | Fournitures diverses   | 4'929.60            |                   | 3'800            |                  | 10'875.20           |                   |
| 2961.3134.01 | Frais de reconstitution  | 31'241.25           |                   | 32'500           |                  | 29'217.50           |                   |
| 2961.3134.02 | Achats engrais naturels  |                     |                   | 2'800            |                  | 2'460.00            |                   |
| 2961.3134.03 | Achats engrais chimiques   |                     |                   | 2'500            |                  |                     |                   |
| 2961.3134.04 | Produits antiparasitaires  | 17'881.70           |                   | 27'500           |                  | 28'872.00           |                   |
| 2961.3141    | Entretien courant des bâtiments  | 15'706.70           |                   | 10'000           |                  | 3'817.95            |                   |
| 2961.3141.31 | Travaux d'entretien spéciaux   |                     |                   |                  |                  | 21'326.25           |                   |
| 2961.3146    | Entretien terrains, murs, creux à terre, coulisses et clôtures   | 17'862.10           |                   | 16'500           |                  | 459.10              |                   |
| 2961.3154    | Entretien machines et matériel   |                     |                   | 500              |                  |                     |                   |
| 2961.3180    | Vignerons (y c. charges sociales)  | 482'310.40          |                   | 510'000          |                  | 505'967.30          |                   |
| 2961.3185    | Honoraires et frais d'expertises   |                     |                   | 2'200            |                  | 7'312.80            |                   |
| 2961.3186.01 | Assurance grêle  | 33'078.10           |                   | 40'500           |                  | 38'724.50           |                   |

## Commune de Vevey Comptes 2011

|              |  | Comptes 2011      |                   | Budget 2011    |                  | Comptes 2010      |                   |
|--------------|--|-------------------|-------------------|----------------|------------------|-------------------|-------------------|
|              |  | Charges           | Revenus           | Charges        | Revenus          | Charges           | Revenus           |
| 2961.3191    | Impôts et taxes  | 11'281.50         |                   | 8'300          |                  | 7'929.85          |                   |
| 2961.3193    | Cotisations  | 2'221.20          |                   | 5'000          |                  | 4'448.55          |                   |
| 2961.3312    | Amortissement travaux rénovation maison du vignoble de Villard (18/2003, 9143.2962.01)               | 16'000.00         |                   | 16'000         |                  | 16'000.00         |                   |
| 2961.3312.01 | Amortissement travaux de transformation maison vignoble Les Allours, Chardonne (5/2010, 9143.300.16) | 49'900.00         |                   | 49'900         |                  |                   |                   |
| 2961.4231    | Loyers logements des vigneron  |                   | 39'600.00         |                | 39'000           |                   | 42'000.00         |
| 2961.4362    | Remboursement de frais   |                   |                   |                | 500              |                   |                   |
| 2961.4363    | Indemnité de l'assurance grêle   |                   |                   |                | 1'000            |                   |                   |
| <b>2962</b>  | <b>PRESSOIRS ET CAVE</b>   | <b>520'533.85</b> | <b>607'400.53</b> | <b>503'600</b> | <b>1'176'400</b> | <b>459'663.73</b> | <b>867'854.36</b> |
| 2962.3012    | Salaires du personnel au pressoir  | 6'903.40          |                   | 10'000         |                  | 6'468.45          |                   |
| 2962.3012.01 | Salaires du personnel auxiliaire de vente  | 4'051.30          |                   | 6'000          |                  |                   |                   |
| 2962.3030    | Allocations familiales   | 164.65            |                   |                |                  | 142.30            |                   |
| 2962.3030.01 | Contributions AVS, AI et AC  | 429.80            |                   | 400            |                  | 348.20            |                   |
| 2962.3050    | Assurances accidents et maladie  | 345.90            |                   | 300            |                  | 190.60            |                   |
| 2962.3060    | Frais de déplacements et débours   | 21.00             |                   |                |                  |                   |                   |
| 2962.3080    | Personnel intérimaire facturé par des tiers  | 2'426.10          |                   |                |                  |                   |                   |
| 2962.3102    | Publicité et promotion des vins  | 41'252.45         |                   | 35'000         |                  | 48'686.45         |                   |
| 2962.3114    | Achats vases, machines et matériel   | 10'751.75         |                   | 30'000         |                  | 50'578.05         |                   |
| 2962.3123    | Achats et consommation d'électricité   | 6'000.00          |                   | 6'000          |                  | 6'000.00          |                   |
| 2962.3124    | Chauffage  | 467.40            |                   | 500            |                  | 456.55            |                   |
| 2962.3133    | Nettoyages et divers   | 993.20            |                   |                |                  |                   |                   |
| 2962.3134    | Fournitures, étiquettes, bouchons, bouteilles, emballages et divers                                  | 86'858.00         |                   | 60'000         |                  | 118'895.20        |                   |
| 2962.3134.01 | Fournitures diverses pour cuvée spéciale de la Municipalité "Evasion"                                |                   |                   |                |                  | 3'659.55          |                   |
| 2962.3137    | Reprise verres consignés   | 9.60              |                   | 100            |                  | 69.60             |                   |
| 2962.3139    | Achats d'autres marchandises   | 6'041.75          |                   | 10'000         |                  | 2'385.15          |                   |

## Commune de Vevey Comptes 2011

|              | Comptes 2011   |            | Budget 2011 |         | Comptes 2010 |            |
|--------------|--|------------|-------------|---------|--------------|------------|
|              | Charges  | Revenus    | Charges     | Revenus | Charges      | Revenus    |
| 2962.3141    | Entretien courant  | 83'524.75  | 103'000     |         | 4'027.05     |            |
| 2962.3141.01 | Entretien monte-charge                                       | 2'873.45   | 4'000       |         | 2'791.20     |            |
| 2962.3154    | Entretien vases, machines et matériel                        | 9'399.05   | 5'000       |         | 3'980.60     |            |
| 2962.3180    | Frais de caves   | 180'707.10 | 180'000     |         | 167'061.25   |            |
| 2962.3180.01 | Frais de vendanges   | 2'075.65   | 5'000       |         | 2'507.00     |            |
| 2962.3195    | TVA due au taux forfaitaire de 4.4%                          | 28'524.80  | 48'300      |         | 32'754.65    |            |
| 2962.3309    | Diminution des stocks de vins et eaux de vie                 | 46'712.75  |             |         | 8'661.88     |            |
| 2962.4249    | Augmentation des stocks de vins et eaux de vie               |            |             |         |              | 24'442.31  |
| 2962.4355    | Ventes de vins et moûts                                      |            |             |         |              | 813'924.90 |
| 2962.4355.01 | Ventes cuvée spéciale de la Municipalité "Evasion"           |            |             |         |              | 2'372.00   |
| 2962.4355.02 | Facturation verres consignés                                 |            |             |         | 100          | 9.60       |
| 2962.4361.01 | Part du personnel à l'assurance accidents non professionnels |            |             |         | 100          | 26.75      |
| 2962.4362    | Remboursement de frais                                       |            |             |         | 2'500        | 3'406.80   |
| 2962.4902.01 | Valorisation des rabais accordés sur les ventes de vins      |            |             |         | 23'700       | 23'672.00  |

## RENSEIGNEMENTS COMPLÉMENTAIRES

|             |   |
|-------------|---|
| <b>2</b>    | <b><u>FINANCES</u></b>  |
| <b>200</b>  | <b><u>Comptabilité générale, caisse et contentieux</u></b>  |
| 200.3185.01 | De plus en plus de dossiers doivent être transmis au conseiller juridique de la Commune. Budget sous-estimé, voir les comptes 2010  |
| 200.4222.01 | Versement d'un dividende extraordinaire de Romande Energie (CHF 10.— par action) en 2010  |
| 200.4242    | Plus-value due à l'augmentation fiscale des parcelles nos 676, 678 et 715 (av. de Blonay et ch. du Petit-Clos 3) suite à la réalisation d'un parking  |
| 200.4529.01 | Budget surestimé. Établi sur la base des comptes de l'exercice 2010   |
| 200.4901    | Contrepartie sur compte no 705.3901   |
| 200.4909    | Contrepartie sur compte no 257.3909   |
| 200.4909.01 | Contrepartie sur compte no 276.3909   |
| <b>220</b>  | <b><u>Impôts</u></b>  |
|             | Voir le détail de l'évolution des recettes fiscales données dans le préavis sur les comptes communaux 2011  |
| <b>210</b>  | <b><u>Services industriels</u></b>  |
| 210.4819    | Prélèvement, conformément au budget, sur le Fonds de compensation des avantages perdus suite à la vente des actions SEVM et la reprise par les communes des VMCV (voir le préavis no 16/2008) |
| <b>251</b>  | <b><u>Administration gérances</u></b>   |
| 251.3902    | Contrepartie sur compte no 435.4902   |
| 251.4909    | Contreparties sur comptes nos 261.3909, 281.3909, 282.3909 et 527.3909  |
| <b>252</b>  | <b><u>Bâtiments communaux</u></b><br><b><u>Dépenses générales non réparties</u></b>   |
| 252.3123    | Montant réparti dans les comptes 3123 des services, conformément aux factures de Romande Energie  |

## RENSEIGNEMENTS COMPLÉMENTAIRES

|            |   |
|------------|---|
| 252.3909   | Contrepartie sur compte no 460.4909   |
| 252.4801   | Couverture des dépenses des rubriques nos 252.3141.01 et 252.3141.02  |
| <b>253</b> | <b><u>Bâtiments locatifs</u></b>  |
| 253.3189   | Nettoyage des nouveaux bâtiments ch. du Verger 10 et Ancienne prison. Voir les loyers encaissés sous comptes nos 253.4231.50 et 253.4231.51 |
| 253.4904   | Contrepartie sur compte no 792.3904 (Unité d'accueil pour écoliers « La Pomme d'Or »)   |
| <b>257</b> | <b><u>Bâtiments d'administration</u></b>  |
| 257.3161   | Loyers refacturés à Sécurité Riviera sous compte no 257.4362  |
| 257.3909   | Selon préavis no 3/1987, contrepartie sur compte no 200.4909  |
| 257.4904   | Contreparties sur comptes nos 562.3904, 771.3904, 772.3904, 775.3904, 776.3904, 779.3904, 793.3904 et 794.3904                              |
| <b>261</b> | <b><u>Centrale thermique (Sainte-Claire)</u></b>  |
| 261.3901   | Contrepartie sur compte no 526.4901   |
| 261.3909   | Contrepartie sur compte no 251.4909   |
| <b>275</b> | <b><u>Piscines de Vevey-Corseaux Plage</u></b>  |
| 275.4902   | Contrepartie sur compte no 501.3902.01  |
| <b>276</b> | <b><u>Immeuble à caractère social du Panorama</u></b>   |
| 276.3902   | Contrepartie sur compte no 435.4902   |
| 276.3909   | Contrepartie sur compte no 200.4909.01  |
| <b>281</b> | <b><u>Galleries du Rivage</u></b>   |
| 281.3909   | Contrepartie sur compte no 251.4909   |



## RENSEIGNEMENTS COMPLÉMENTAIRES

**282**                    **Bâtiment communal de l'Aviron**

282.3909                Contrepartie sur compte no 251.4909

**289**                    **Casino du Rivage et salle del Castillo**

289.4271.01           Fermeture du « Baobab »

**290**                    **Théâtre municipal**

290.4362                Remboursement de l'ECA suite sinistre

**2962**                   **Pressoirs et cave**

2962.4355              Y compris valorisation des rabais, contrepartie sur compte no 121.3099. Vente de la récolte 2010 qui n'a produit que 51,2% des acquis (60'861 litres par rapport à un quota maximum fixé à 118'808 litres) et diminution des prix du marché pour la vente des vins en vrac (vin clair)

2962.4902.01           Ce compte n'est plus utilisé. Voir les comptes nos 2962.4355 et 121.3099



# Commune de Vevey Comptes 2011

|             |  | Comptes 2011        |                   | Budget 2011      |                | Comptes 2010        |                   |
|-------------|--|---------------------|-------------------|------------------|----------------|---------------------|-------------------|
|             |  | Charges             | Revenus           | Charges          | Revenus        | Charges             | Revenus           |
| <b>3</b>    | <b>DIRECTION DE L'ARCHITECTURE ET DES INFRASTRUCTURES</b>                                      | <b>2'957'573.16</b> | <b>526'611.65</b> | <b>3'216'200</b> | <b>453'300</b> | <b>2'634'038.50</b> | <b>565'598.65</b> |
| <b>300</b>  | <b>ADMINISTRATION</b>  | <b>1'885'396.91</b> | <b>229'934.45</b> | <b>1'983'400</b> | <b>222'500</b> | <b>1'643'614.45</b> | <b>280'857.85</b> |
| 300.3011    | Traitements  | 1'177'315.40        |                   | 1'301'100        |                | 1'029'522.00        |                   |
| 300.3012    | Salaires du personnel auxiliaire   | 68'924.10           |                   | 55'000           |                | 58'311.10           |                   |
| 300.3030    | Allocations familiales   | 28'478.35           |                   | 30'000           |                | 23'916.55           |                   |
| 300.3030.01 | Contributions AVS, AI et AC  | 78'904.20           |                   | 84'900           |                | 66'764.25           |                   |
| 300.3040    | Caisse de pensions et de prévoyance  | 169'973.05          |                   | 181'000          |                | 144'606.45          |                   |
| 300.3050    | Assurances accidents et maladie  | 53'030.75           |                   | 26'400           |                | 19'648.00           |                   |
| 300.3060    | Frais de déplacements et débours   | 12'069.85           |                   | 12'000           |                | 11'815.05           |                   |
| 300.3101    | Frais de bureau et économat  | 30'604.76           |                   | 24'000           |                | 29'935.15           |                   |
| 300.3102    | Annonces et abonnements journaux   | 4'513.25            |                   | 4'000            |                | 2'717.80            |                   |
| 300.3136    | Frais véhicules  | 405.30              |                   | 4'500            |                | 228.80              |                   |
| 300.3181    | Frais d'affranchissements  | 3'170.35            |                   | 3'000            |                | 4'123.05            |                   |
| 300.3182    | Téléphones   | 8'319.10            |                   | 10'000           |                | 9'171.45            |                   |
| 300.3185    | Honoraires, études et frais d'expertises   | 79'230.05           |                   | 60'000           |                | 107'993.55          |                   |
| 300.3185.03 | Plan directeur des énergies - Partenariat avec le Consortium PLUS-e                            |                     |                   | 20'000           |                |                     |                   |
| 300.3186    | Assurances de tiers, choses et RC  | 1'095.40            |                   | 1'300            |                | 1'173.80            |                   |
| 300.3192    | Taxes véhicules  |                     |                   | 500              |                |                     |                   |
| 300.3193    | Cotisations  | 6'019.20            |                   | 4'500            |                | 4'537.25            |                   |
| 300.3312    | Amortissement crédit cadre 2006 pour l'entretien du patrimoine communal (08/2006, 9143.300.04) | 37'800.00           |                   | 37'800           |                | 37'800.00           |                   |
| 300.3312.01 | Amortissement crédit cadre 2008 pour l'entretien du patrimoine communal (13/2008, 9143.300.04) | 90'000.00           |                   | 90'000           |                | 90'000.00           |                   |
| 300.3312.02 | Amortissement crédit cadre 2010 pour l'entretien du patrimoine communal (12/2010, 9143.300.25) | 32'100.00           |                   | 32'100           |                |                     |                   |
| 300.3902    | Imputation interne de biens, services et marchandises  | 3'443.80            |                   | 1'300            |                | 1'350.20            |                   |

## Commune de Vevey Comptes 2011

|             |  | Comptes 2011      |                   | Budget 2011      |                | Comptes 2010      |                   |
|-------------|--|-------------------|-------------------|------------------|----------------|-------------------|-------------------|
|             |  | Charges           | Revenus           | Charges          | Revenus        | Charges           | Revenus           |
| 300.4361    | Allocations de maternité et perte de gain (APG)  |                   |                   |                  |                |                   | 20'370.05         |
| 300.4361.01 | Part du personnel à l'assurance accidents non professionnels   |                   | 6'061.05          |                  | 6'500          |                   | 5'179.75          |
| 300.4361.02 | Ristournes d'assurances  |                   |                   |                  | 1'000          |                   | 3'024.00          |
| 300.4528    | Participation des communes aux frais d'inspection des chantiers  |                   | 123'873.40        |                  | 115'000        |                   | 115'339.25        |
| 300.4819    | Prélèvement sur le fonds communal pour l'énergie et le développement durable                             |                   |                   |                  |                |                   | 36'944.80         |
| 300.4901    | Imput. interne frais personnel technique pour entretien réseau d'assainissement des eaux                 |                   | 100'000.00        |                  | 100'000        |                   | 100'000.00        |
| <b>301</b>  | <b>OFFICE DE L'URBANISME</b>   | <b>916'619.35</b> | <b>296'082.45</b> | <b>1'065'900</b> | <b>230'200</b> | <b>990'424.05</b> | <b>284'740.80</b> |
| 301.3011    | Traitements du personnel   | 277'066.35        |                   | 381'300          |                | 318'098.30        |                   |
| 301.3030    | Allocations familiales   | 6'404.75          |                   | 8'800            |                | 6'998.15          |                   |
| 301.3030.01 | Contributions AVS, AI et AC  | 17'705.40         |                   | 24'800           |                | 19'573.85         |                   |
| 301.3040    | Caisse de pensions et de prévoyance  | 37'938.10         |                   | 53'000           |                | 42'189.95         |                   |
| 301.3050    | Assurances accidents et maladie  | 11'155.25         |                   | 8'400            |                | 5'761.10          |                   |
| 301.3060    | Frais de déplacements et débours   | 222.00            |                   | 2'000            |                | 131.30            |                   |
| 301.3101    | Frais de bureau et économat  | 421.80            |                   |                  |                |                   |                   |
| 301.3102    | Annonces et abonnements journaux   | 994.75            |                   | 2'000            |                | 1'323.60          |                   |
| 301.3102.01 | Plans cadastraux et divers, maquettes  | 2'875.65          |                   | 12'500           |                | 9'529.05          |                   |
| 301.3102.02 | Frais d'enquêtes (annonces)  | 2'551.35          |                   | 2'000            |                | 2'096.35          |                   |
| 301.3102.03 | Frais d'affichage s/domaine public   | 104'532.65        |                   | 90'000           |                | 73'573.70         |                   |
| 301.3181    | Frais d'affranchissements  | 1'112.60          |                   |                  |                | 1'221.75          |                   |
| 301.3182    | Téléphones   | 1'878.75          |                   |                  |                | 1'122.20          |                   |
| 301.3185    | Honoraires, études et frais d'expertises   | 74'609.10         |                   | 75'000           |                | 73'281.00         |                   |
| 301.3189    | Consultation orthophoto et cadastre numérique sur le site <a href="http://www.vevey.ch">www.vevey.ch</a> | 11'340.00         |                   | 12'000           |                | 13'719.00         |                   |
| 301.3193    | Cotisations  | 1'563.85          |                   | 4'000            |                | 4'256.55          |                   |

## Commune de Vevey Comptes 2011

|             |   | Comptes 2011      |               | Budget 2011    |            | Comptes 2010 |            |
|-------------|---|-------------------|---------------|----------------|------------|--------------|------------|
|             |   | Charges           | Revenus       | Charges        | Revenus    | Charges      | Revenus    |
| 301.3311    | Amortissement crédits plan de mobilité et d'urbanisme et concours pour dévelop. secteur Gare (10/09, 9141.301.01) | 219'300.00        |               | 219'300        |            | 219'300.00   |            |
| 301.3312    | Amortissement crédit pour la mise en valeur des parcelles nos 186 à 189 Gén.-Guisan 69-75 (15/09, 9143.301.01)    | 71'800.00         |               | 71'800         |            | 71'800.00    |            |
| 301.3516    | Mensurations numériques   |                   |               | 10'000         |            |              |            |
| 301.3526    | Contrôles des citernes et des sources de pollution par le SIGE  | 70'203.10         |               | 67'000         |            | 69'666.00    |            |
| 301.3656    | Association suisse pour le plan d'aménagement national  | 2'943.90          |               | 2'000          |            | 1'782.20     |            |
| 301.3809    | Attribution au fonds de réserve pour création places de stationnement   |                   |               | 20'000         |            | 55'000.00    |            |
| 301.4272    | Anticipations immobilières  |                   | 35'942.70     |                | 37'800     |              | 37'445.70  |
| 301.4272.01 | Concessions d'affichage   |                   | 185'900.35    |                | 120'000    |              | 155'054.95 |
| 301.4272.02 | Emoluments pour enseignes et terrasses  |                   | 2'750.00      |                |            |              | 3'681.50   |
| 301.4309    | Contributions compensatoires pour places stationnement non réalisées  |                   |               |                | 20'000     |              | 55'000.00  |
| 301.4313    | Permis de construire et permis d'habiter  |                   | 52'883.00     |                | 50'000     |              | 31'666.00  |
| 301.4361.01 | Part du personnel à l'assurance accidents non professionnels  |                   | 1'322.70      |                | 1'900      |              | 1'444.70   |
| 301.4362    | Remboursement de frais  |                   | 17'283.70     |                | 500        |              | 447.95     |
| <b>302</b>  | <b>SERVICE DE L'INFORMATION DU TERRITOIRE</b>   | <b>155'556.90</b> | <b>594.75</b> | <b>166'900</b> | <b>600</b> |              |            |
| 302.3011    | Traitements   | 120'953.90        |               | 131'600        |            |              |            |
| 302.3030    | Allocations familiales  | 2'897.10          |               | 3'100          |            |              |            |
| 302.3030.01 | Contributions AVS, AI et AC   | 7'778.30          |               | 8'600          |            |              |            |
| 302.3040    | Caisse de pensions et de prévoyance   | 17'028.00         |               | 18'900         |            |              |            |
| 302.3050    | Assurances accidents et maladie   | 5'279.05          |               | 2'700          |            |              |            |
| 302.3060    | Frais de déplacements et débours  | 895.50            |               | 1'000          |            |              |            |

## Commune de Vevey Comptes 2011

|  | Comptes 2011 |         | Budget 2011 |         | Comptes 2010 |         |
|--|--------------|---------|-------------|---------|--------------|---------|
|  | Charges      | Revenus | Charges     | Revenus | Charges      | Revenus |
| 302.3101 Frais de bureau et économat                                     | 27.25        |         | 500         |         |              |         |
| 302.3102 Annonces et abonnements journaux                                | 180.25       |         | 500         |         |              |         |
| 302.3182 Téléphones  | 517.55       |         |             |         |              |         |
| 302.4361.01 Part du personnel à l'assurance accidents non professionnels |              | 594.75  |             | 600     |              |         |

## RENSEIGNEMENTS COMPLÉMENTAIRES

### **3**                    **ARCHITECTURES ET INFRASTRUCTURES**

#### **300**                    **Administration**

300.3902              Contrepartie sur compte no 435.4902

300.4901              Contrepartie sur compte no 460.3901

#### **301**                    **Office de l'urbanisme**

301.3102.03            Concessions d'affichage sur le domaine public : voir les recettes encaissées sous compte no 301.4272.01





## Commune de Vevey Comptes 2011

|             |   | Comptes 2011         |                     | Budget 2011       |                  | Comptes 2010         |                     |
|-------------|---|----------------------|---------------------|-------------------|------------------|----------------------|---------------------|
|             |   | Charges              | Revenus             | Charges           | Revenus          | Charges              | Revenus             |
| <b>4</b>    | <b>DIRECTION DES ESPACES PUBLICS</b>  | <b>15'771'085.30</b> | <b>3'093'247.60</b> | <b>16'320'800</b> | <b>2'928'700</b> | <b>16'207'273.62</b> | <b>4'056'965.01</b> |
| <b>400</b>  | <b>ADMINISTRATION</b>   | <b>760'464.10</b>    | <b>23'336.25</b>    | <b>825'000</b>    | <b>37'700</b>    | <b>704'910.44</b>    | <b>92'329.00</b>    |
| 400.3011    | Traitements   | 539'918.50           |                     | 597'200           |                  | 538'460.65           |                     |
| 400.3030    | Allocations familiales  | 12'834.70            |                     | 12'900            |                  | 12'206.15            |                     |
| 400.3030.01 | Contributions AVS, AI et AC   | 34'363.75            |                     | 35'000            |                  | 32'568.75            |                     |
| 400.3040    | Caisse de pensions et de prévoyance   | 75'714.50            |                     | 76'200            |                  | 75'538.80            |                     |
| 400.3050    | Assurances accidents et maladie   | 21'768.65            |                     | 11'100            |                  | 9'557.35             |                     |
| 400.3060    | Frais de déplacements et débours  | 3'506.60             |                     | 5'100             |                  | 4'172.55             |                     |
| 400.3091    | Frais de formation du personnel   | 1'890.00             |                     | 3'500             |                  | 4'615.00             |                     |
| 400.3101    | Frais de bureau et économat   | 10'829.40            |                     | 10'500            |                  | 7'783.30             |                     |
| 400.3102.01 | Annonces et abonnements journaux  | 1'843.30             |                     | 2'000             |                  | 956.60               |                     |
| 400.3161.01 | Loyer pour abris de bus sur domaine privé   | 303.60               |                     | 400               |                  | 302.40               |                     |
| 400.3181    | Frais d'affranchissements   | 2'595.45             |                     | 2'500             |                  | 3'235.94             |                     |
| 400.3182    | Téléphones  | 3'530.90             |                     | 5'000             |                  | 3'500.35             |                     |
| 400.3185    | Honoraires, études et frais d'expertises  | 8'500.00             |                     | 18'000            |                  | 86.10                |                     |
| 400.3185.01 | Communication et actions dans le cadre du programme de lutte contre les incivilités |                      |                     | 1'000             |                  |                      |                     |
| 400.3193    | Cotisations   | 1'998.40             |                     | 3'700             |                  | 1'926.50             |                     |
| 400.3526.01 | Participation à l'assainissement de la décharge SAVIEZ 3                            | 40'866.35            |                     | 40'900            |                  | 10'000.00            |                     |
| 400.4313.02 | Permis de fouilles et de dépôts   |                      | 20'012.90           |                   | 35'000           |                      | 26'649.50           |
| 400.4361.01 | Part du personnel à l'assurance accidents non professionnels                        |                      | 2'523.75            |                   | 2'700            |                      | 2'502.55            |
| 400.4361.02 | Ristournes d'assurances   |                      |                     |                   |                  |                      | 4'436.20            |
| 400.4362    | Remboursement de frais  |                      | 799.60              |                   |                  |                      | 10'955.70           |
| 400.4362.01 | Remboursement sur frais syndicat Compost Chablais Riviera                           |                      |                     |                   |                  |                      | 47'785.05           |

## Commune de Vevey Comptes 2011

|             |  | Comptes 2011        |                  | Budget 2011      |               | Comptes 2010        |                  |
|-------------|--|---------------------|------------------|------------------|---------------|---------------------|------------------|
|             |  | Charges             | Revenus          | Charges          | Revenus       | Charges             | Revenus          |
| <b>410</b>  | <b>DEPENSES GENERALES ET PARTICIPATIONS</b>                  | <b>2'692'616.84</b> | <b>79'482.35</b> | <b>2'685'700</b> | <b>47'800</b> | <b>2'755'051.55</b> | <b>64'578.40</b> |
| 410.3011    | Traitements  | 1'884'527.45        |                  | 1'875'200        |               | 1'840'972.70        |                  |
| 410.3012    | Salaires des ouvriers temporaires                            | 39'061.60           |                  | 17'000           |               | 88'097.25           |                  |
| 410.3030    | Allocations familiales                                       | 43'785.45           |                  | 43'200           |               | 42'439.55           |                  |
| 410.3030.01 | Contributions AVS, AI et AC                                  | 121'768.05          |                  | 126'700          |               | 118'865.50          |                  |
| 410.3040    | Caisse de pensions et de prévoyance                          | 248'732.15          |                  | 249'600          |               | 243'705.50          |                  |
| 410.3050    | Assurances accidents et maladie                              | 82'801.30           |                  | 96'900           |               | 97'514.80           |                  |
| 410.3060    | Indemnités de piquet et de déplacements                      | 4'800.00            |                  | 4'800            |               | 5'175.00            |                  |
| 410.3080    | Personnel intérimaire facturé par des tiers                  | 83'352.55           |                  | 40'000           |               | 79'586.10           |                  |
| 410.3113    | Achats de matériel de fêtes                                  | 10'956.94           |                  | 9'500            |               | 11'769.50           |                  |
| 410.3114    | Vêtements de travail   | 19'844.45           |                  | 21'100           |               | 17'140.00           |                  |
| 410.3114.01 | Achats machines, matériel et fournitures                     | 59'989.80           |                  | 60'500           |               | 67'252.85           |                  |
| 410.3114.02 | Achats de matériel décoratif                                 | 9'595.75            |                  | 9'600            |               | 6'480.90            |                  |
| 410.3133    | Nettoyages et divers   | 205.20              |                  | 1'200            |               |                     |                  |
| 410.3142    | Travaux et transports exécutés par des tiers                 | 75'861.85           |                  | 122'000          |               | 128'848.20          |                  |
| 410.3154    | Entretien machines et matériel                               | 1'311.35            |                  | 2'000            |               | 1'015.10            |                  |
| 410.3154.01 | Entretien du matériel décoratif                              | 845.15              |                  | 1'200            |               | 1'116.60            |                  |
| 410.3161    | Loyers (dépôt Place Robin)                                   | 2'160.00            |                  | 2'200            |               | 2'160.00            |                  |
| 410.3182    | Téléphones   | 3'017.80            |                  | 3'000            |               | 2'912.00            |                  |
| 410.4273    | Location matériel de fête                                    |                     | 5'367.50         |                  | 5'000         |                     | 6'145.60         |
| 410.4361.01 | Part du personnel à l'assurance accidents non professionnels |                     | 9'494.70         |                  | 9'300         |                     | 9'591.60         |
| 410.4361.02 | Ristournes d'assurances                                      |                     | 31'120.15        |                  |               |                     | 15'341.20        |
| 410.4901    | Imputation interne frais de personnel                        |                     | 33'000.00        |                  | 33'000        |                     | 33'000.00        |
| 410.4902    | Imputations internes de biens, services et marchandises      |                     | 500.00           |                  | 500           |                     | 500.00           |

## Commune de Vevey Comptes 2011

|             |   | Comptes 2011        |                   | Budget 2011      |                | Comptes 2010        |                   |
|-------------|---|---------------------|-------------------|------------------|----------------|---------------------|-------------------|
|             |   | Charges             | Revenus           | Charges          | Revenus        | Charges             | Revenus           |
| <b>411</b>  | <b>ENROCHEMENTS, DIGUES, GLACIS, LAC ET RIVIERES</b>  | <b>117'193.25</b>   | <b>77'600.70</b>  | <b>139'400</b>   | <b>2'000</b>   | <b>99'345.70</b>    | <b>4'331.95</b>   |
| 411.3147    | Travaux et transports exécutés par des tiers  | 94'590.90           |                   | 98'600           |                | 68'758.15           |                   |
| 411.3147.01 | Entretien (rives et débarcadères)   | 1'782.85            |                   | 2'200            |                | 140.35              |                   |
| 411.3526    | Enlèvements et évacuation des détritits flottants par le SIGE                                     | 20'819.50           |                   | 38'600           |                | 30'447.20           |                   |
| 411.4516    | Subside pour travaux lacustres  |                     | 77'600.70         |                  | 2'000          |                     | 4'331.95          |
| <b>412</b>  | <b>PORTS (PLAISANCE, EIFFEL, PICHETTE OUEST)</b>  | <b>223'669.40</b>   | <b>189'697.25</b> | <b>233'100</b>   | <b>190'900</b> | <b>181'028.80</b>   | <b>193'528.35</b> |
| 412.3012    | Salaires du personnel auxiliaire  | 20'517.60           |                   | 22'000           |                | 24'370.25           |                   |
| 412.3030    | Allocations familiales  | 473.95              |                   | 500              |                | 536.15              |                   |
| 412.3030.01 | Contributions AVS, AI et AC   | 1'318.50            |                   | 1'500            |                | 1'480.10            |                   |
| 412.3050    | Assurances accidents et maladie   | 410.75              |                   | 700              |                | 579.20              |                   |
| 412.3147    | Travaux et transports exécutés par des tiers  | 83'363.35           |                   | 85'800           |                | 2'074.90            |                   |
| 412.3147.01 | Entretien des ports   | 3'095.15            |                   | 8'000            |                | 37'216.30           |                   |
| 412.3181    | Frais d'affranchissements   | 337.80              |                   | 400              |                | 1'030.55            |                   |
| 412.3186    | Primes d'assurances de tiers, choses, RC  | 52.50               |                   | 200              |                | 52.50               |                   |
| 412.3191    | Impôts et taxes   | 3'081.00            |                   | 3'000            |                | 2'916.00            |                   |
| 412.3195    | TVA due au taux forfaitaire de 3.7%   | 7'018.80            |                   | 7'000            |                | 6'772.85            |                   |
| 412.3311.01 | Amortissement travaux de réhabilitation du Port de Plaisance au quai Perdonnet (20/2000, 9141.15) | 104'000.00          |                   | 104'000          |                | 104'000.00          |                   |
| 412.4272    | Finances d'ancrage  |                     | 184'839.25        |                  | 186'000        |                     | 188'556.05        |
| 412.4272.01 | Location rives du lac   |                     | 2'000.00          |                  | 2'000          |                     | 2'000.00          |
| 412.4273    | Location de coffres   |                     | 2'858.00          |                  | 2'800          |                     | 2'954.55          |
| 412.4361.01 | Part du personnel à l'assurance accidents non professionnels                                      |                     |                   |                  | 100            |                     | 17.75             |
| <b>420</b>  | <b>ENTRETIEN ET AMELIORATION DES CHAUSSEES, TROTTOIRS ET PLACES</b>                               | <b>2'494'575.39</b> | <b>6'321.50</b>   | <b>2'554'400</b> | <b>5'400</b>   | <b>2'181'186.50</b> | <b>7'538.75</b>   |
| 420.3114    | Achats outillage voirie   | 7'082.65            |                   | 8'000            |                | 9'279.90            |                   |
| 420.3115    | Achats de véhicules et accessoires  | 67'665.00           |                   | 90'000           |                | 105'992.70          |                   |

## Commune de Vevey Comptes 2011

|             |  | Comptes 2011 |         | Budget 2011 |         | Comptes 2010 |         |
|-------------|--|--------------|---------|-------------|---------|--------------|---------|
|             |  | Charges      | Revenus | Charges     | Revenus | Charges      | Revenus |
| 420.3135    | Achats bancs et barrières  | 45'825.10    |         | 61'000      |         | 58'064.85    |         |
| 420.3135.01 | Achats jeux d'enfants  | 39'358.30    |         | 40'000      |         | 38'030.60    |         |
| 420.3135.02 | Achats produits de déneigement   | 39'135.00    |         | 7'000       |         | 53'361.45    |         |
| 420.3136    | Frais véhicules  | 46'493.00    |         | 45'800      |         | 41'715.35    |         |
| 420.3141    | Entretien des édicules et WC publics   | 57'892.90    |         | 76'100      |         | 62'764.05    |         |
| 420.3142    | Achats matériaux et fournitures  | 130'265.25   |         | 137'700     |         | 130'565.40   |         |
| 420.3142.01 | Travaux d'entretien du réseau routier communal   | 135'673.54   |         | 180'600     |         | 137'664.65   |         |
| 420.3142.02 | Déblaiement de la neige  | 17'378.70    |         | 10'000      |         | 35'823.70    |         |
| 420.3142.03 | Travaux de réfection et d'amélioration du réseau routier communal  | 648'673.95   |         | 650'000     |         | 397'109.30   |         |
| 420.3145    | Entretien bancs et barrières   | 8'436.50     |         | 11'000      |         | 4'674.60     |         |
| 420.3145.01 | Entretien des jeux d'enfants   | 38'652.05    |         | 40'000      |         | 35'723.50    |         |
| 420.3154    | Entretien outillage voirie   | 1'191.30     |         | 2'300       |         | 2'728.90     |         |
| 420.3186    | Assurances de tiers, choses et RC  | 17'194.25    |         | 16'000      |         | 16'975.15    |         |
| 420.3188    | Vidanges des sacs dépotoirs et séparateurs   | 85'747.40    |         | 85'000      |         | 78'612.20    |         |
| 420.3192    | Taxes véhicules  |              |         | 200         |         |              |         |
| 420.3192.01 | Taxe-redevance poids lourds  | 4'158.45     |         | 6'000       |         | 3'944.15     |         |
| 420.3311.16 | Amort. travaux d'assainissement du quai Perdonnet (2/94, 9141.91)  | 70'000.00    |         | 70'000      |         | 70'000.00    |         |
| 420.3311.19 | Amort. réaménagement de surface du quai Perdonnet, secteur rues Hôtel de Ville et Léman (3/2001, 9141.20)    | 36'000.00    |         | 36'000      |         | 36'000.00    |         |
| 420.3311.20 | Amort. réaménagement av. Général-Guisan, secteur av. de la Gare - carrefour de Bergère (21/2001, 9141.19)    | 161'700.00   |         | 161'700     |         | 161'700.00   |         |
| 420.3311.21 | Amort. travaux réfection rues du Centre amont, Simplon centre et ouest et Musée inférieure (2/2003, 9141.25) | 28'000.00    |         | 28'000      |         | 28'000.00    |         |
| 420.3311.22 | Amort. travaux finition Place Scanavin et création d'un édicule public (20/2001, 9143.17)                    | 39'700.00    |         | 39'700      |         | 39'700.00    |         |

## Commune de Vevey Comptes 2011

|             |   | Comptes 2011 |          | Budget 2011 |         | Comptes 2010 |          |
|-------------|---|--------------|----------|-------------|---------|--------------|----------|
|             |   | Charges      | Revenus  | Charges     | Revenus | Charges      | Revenus  |
| 420.3311.23 | Amort. divers travaux au Bd. St-Martin (arbres, trottoirs, éclairage public) (32/2004, 9141.420.01)   | 38'300.00    |          | 38'300      |         | 38'300.00    |          |
| 420.3311.24 | Amort. aménagement de giratoires à l'av. de Pra et à la rte du Rio Gredon (16/2005, 9141.420.02)      | 37'000.00    |          | 37'000      |         | 37'000.00    |          |
| 420.3311.27 | Amort. réfection chaussées et trottoirs des rues Madeleine/Louis-Meyer/Torrent (22/2005, 9141.460.01) | 81'300.00    |          | 81'300      |         | 81'300.00    |          |
| 420.3311.28 | Amort. trav. réaménagement routier et renouvel. éclairage Rolliez-Petit-Clos (25/08, 9141.460.02)     | 35'000.00    |          | 35'000      |         | 35'000.00    |          |
| 420.3311.29 | Amort. travaux aménagement routier et éclairage public Simplon/Italie/HdeV (2/2010, 9141.460.03)      | 65'000.00    |          | 65'000      |         |              |          |
| 420.3313.02 | Amort. renouvellement balayeuse mécanique du service de Voirie (23/2000, 9146.12)                     | 12'134.40    |          | 12'200      |         | 13'900.00    |          |
| 420.3313.03 | Amortissement acquisition de deux machines de déneigement (20/2003, 9146.420.01)                      | 9'000.00     |          | 9'000       |         | 9'000.00     |          |
| 420.3313.04 | Amortissement renouvellement balayeuse mécanique du Service de gestion (7/2006, 9146.420.02)          | 30'200.00    |          | 30'200      |         | 31'000.00    |          |
| 420.3313.05 | Amortissement renouvellement des places de jeux publiques, programme 2010-2014 (41/2009, 9141.420.03) | 48'500.00    |          | 48'500      |         |              |          |
| 420.3902    | Imputations internes de biens, services et marchandises   | 163'917.65   |          | 145'800     |         | 139'256.05   |          |
| 420.3903    | Imputation taxe d'évacuation des eaux claires du domaine public                                       | 248'000.00   |          | 250'000     |         | 248'000.00   |          |
| 420.4362    | Remboursement de frais  |              | 3'643.00 |             | 3'000   |              | 4'860.25 |
| 420.4527    | Part de Corsier à l'entretien du chemin Vert  |              | 2'678.50 |             | 2'400   |              | 2'678.50 |

## Commune de Vevey Comptes 2011

|             |   | Comptes 2011        |                  | Budget 2011      |               | Comptes 2010        |                  |
|-------------|---|---------------------|------------------|------------------|---------------|---------------------|------------------|
|             |   | Charges             | Revenus          | Charges          | Revenus       | Charges             | Revenus          |
| <b>430</b>  | <b>PARCS, JARDINS, PROMENADES, BOSQUETS</b>                         | <b>2'664'433.87</b> | <b>71'532.00</b> | <b>2'773'600</b> | <b>16'300</b> | <b>2'431'365.38</b> | <b>32'162.30</b> |
| 430.3011    | Traitements   | 1'468'038.70        |                  | 1'577'700        |               | 1'438'249.50        |                  |
| 430.3012    | Salaires des ouvriers temporaires                                   | 79'376.45           |                  | 14'000           |               | 70'257.65           |                  |
| 430.3030    | Allocations familiales  | 35'709.50           |                  | 37'400           |               | 34'387.15           |                  |
| 430.3030.01 | Contributions AVS, AI et AC   | 96'276.70           |                  | 104'600          |               | 92'949.10           |                  |
| 430.3040    | Caisse de pensions et de prévoyance                                 | 191'479.65          |                  | 209'900          |               | 191'840.00          |                  |
| 430.3050    | Assurances accidents et maladie                                     | 55'481.30           |                  | 79'200           |               | 73'119.70           |                  |
| 430.3060    | Indemnités de piquet et de déplacements                             | 5'854.85            |                  | 5'800            |               | 5'880.80            |                  |
| 430.3101    | Imprimés et fournitures de bureau                                   | 1'521.68            |                  | 1'500            |               | 1'189.70            |                  |
| 430.3114    | Vêtements de travail  | 10'907.25           |                  | 11'000           |               | 10'718.35           |                  |
| 430.3114.01 | Achats machines, matériel et outillage                              | 78'572.64           |                  | 79'100           |               | 79'416.65           |                  |
| 430.3114.02 | Achats et entretien de machines terrains de sport                   | 34'120.15           |                  | 49'000           |               |                     |                  |
| 430.3115    | Achats de véhicules et accessoires                                  | 56'700.00           |                  | 60'400           |               | 62'302.60           |                  |
| 430.3121    | Achats et consommation d'eau  | 1'589.05            |                  | 1'000            |               | 1'342.15            |                  |
| 430.3122    | Achats et consommation de gaz                                       | 38'447.35           |                  | 500              |               | 231.45              |                  |
| 430.3123    | Achats et consommation d'électricité                                | 4'722.05            |                  | 3'200            |               | 3'215.55            |                  |
| 430.3134    | Achats graines, arbustes, engrais pour espaces publics              | 84'809.01           |                  | 85'000           |               | 81'109.00           |                  |
| 430.3134.01 | Décoration florale bureaux et locaux administration communale       | 7'046.95            |                  | 7'000            |               | 7'200.90            |                  |
| 430.3134.02 | Achats graines, arbustes, engrais pour parcelles privées communales | 18'226.14           |                  | 18'500           |               | 13'496.03           |                  |
| 430.3136    | Frais véhicules   | 20'859.95           |                  | 23'000           |               | 19'648.55           |                  |
| 430.3141    | Entretien des serres et installations horticoles                    | 34'851.90           |                  | 35'000           |               |                     |                  |
| 430.3145    | Travaux exécutés par des tiers pour espaces publics                 | 54'384.70           |                  | 56'000           |               | 74'008.35           |                  |
| 430.3145.01 | Travaux exécutés par des tiers pour parcelles privées communales    | 17'660.55           |                  | 21'000           |               | 54'732.40           |                  |

## Commune de Vevey Comptes 2011

|             |   | Comptes 2011      |                   | Budget 2011    |                | Comptes 2010      |                   |
|-------------|---|-------------------|-------------------|----------------|----------------|-------------------|-------------------|
|             |   | Charges           | Revenus           | Charges        | Revenus        | Charges           | Revenus           |
| 430.3145.02 | Travaux effectués par des tiers pour terrains de sport  | 27'989.10         |                   | 34'100         |                |                   |                   |
| 430.3154    | Entretien machines, matériel et outillage   | 17'342.10         |                   | 18'000         |                | 18'159.25         |                   |
| 430.3182    | Téléphones  | 2'202.50          |                   | 2'500          |                | 2'348.15          |                   |
| 430.3186    | Assurances de tiers, choses et RC   | 10'247.90         |                   | 11'000         |                | 10'277.95         |                   |
| 430.3188    | Frais d'évacuation de déchets   | 45'429.60         |                   | 52'500         |                | 544.45            |                   |
| 430.3192    | Taxes véhicules   |                   |                   | 500            |                | 440.00            |                   |
| 430.3312    | Amortissement pour la construction de quatre tunnels de culture + remplacement chauffage (11/2010, 9143.430.02) | 79'200.00         |                   | 79'200         |                |                   |                   |
| 430.3902    | Imputations internes de biens, services et marchandises   | 85'386.15         |                   | 96'000         |                | 84'300.00         |                   |
| 430.4356    | Facturation de services à des tiers   |                   | 6'071.50          |                | 7'000          |                   | 4'380.30          |
| 430.4361    | Allocations de maternité et perte de gain (APG)   |                   | 4'112.30          |                |                |                   | 5'898.05          |
| 430.4361.01 | Part du personnel à l'assurance accidents non professionnels  |                   | 7'454.05          |                | 7'800          |                   | 7'450.35          |
| 430.4361.02 | Ristournes d'assurances   |                   | 53'394.15         |                |                |                   | 12'918.25         |
| 430.4362    | Remboursement de frais  |                   | 500.00            |                | 1'500          |                   | 1'515.35          |
| <b>431</b>  | <b>CIMETIERE ET CENTRE FUNERAIRE</b>  | <b>896'181.10</b> | <b>310'824.95</b> | <b>910'200</b> | <b>336'800</b> | <b>919'344.65</b> | <b>275'568.05</b> |
| 431.3011    | Traitements   | 505'581.25        |                   | 505'700        |                | 501'301.40        |                   |
| 431.3012    | Salaires des ouvriers temporaires   | 14'501.50         |                   | 4'000          |                | 20'314.95         |                   |
| 431.3030    | Allocations familiales  | 11'938.20         |                   | 11'700         |                | 11'475.55         |                   |
| 431.3030.01 | Contributions AVS, AI et AC   | 33'185.55         |                   | 33'400         |                | 32'123.25         |                   |
| 431.3040    | Caisse de pensions et de prévoyance   | 66'954.85         |                   | 65'700         |                | 66'564.45         |                   |
| 431.3050    | Assurances accidents et maladie   | 19'233.00         |                   | 25'200         |                | 25'188.95         |                   |
| 431.3101    | Frais de bureau et économat   | 2'477.60          |                   | 2'700          |                | 23'474.70         |                   |
| 431.3102    | Annonces et abonnements journaux  | 1'122.35          |                   | 1'000          |                | 963.25            |                   |
| 431.3114    | Vêtements de travail  | 4'532.50          |                   | 4'700          |                | 5'451.85          |                   |
| 431.3114.01 | Achats machines et matériel   | 22'742.65         |                   | 22'900         |                | 22'325.35         |                   |

## Commune de Vevey Comptes 2011

|  | Comptes 2011 |            | Budget 2011 |         | Comptes 2010 |            |
|--|--------------|------------|-------------|---------|--------------|------------|
|  | Charges      | Revenus    | Charges     | Revenus | Charges      | Revenus    |
| 431.3121 Achats et consommation d'eau  | 907.30       |            | 100         |         | 750.50       |            |
| 431.3122 Achats et consommation de gaz                                       | 5'259.60     |            |             |         |              |            |
| 431.3123 Achats et consommation d'électricité                                | 14'777.10    |            | 15'000      |         | 14'126.25    |            |
| 431.3134 Achats plantes, arbustes et matériaux                               | 37'142.65    |            | 36'500      |         | 32'409.75    |            |
| 431.3136 Frais véhicules   | 593.10       |            | 1'000       |         | 582.50       |            |
| 431.3141 Entretien des serres et couches                                     |              |            |             |         | 5'355.50     |            |
| 431.3145 Travaux exécutés par des fiers                                      | 34'581.75    |            | 35'000      |         | 31'545.15    |            |
| 431.3154 Entretien machines et matériel                                      | 5'690.25     |            | 6'300       |         | 2'888.40     |            |
| 431.3181 Frais d'affranchissements   | 731.50       |            | 3'000       |         | 1'474.20     |            |
| 431.3182 Téléphones  | 1'811.70     |            | 2'000       |         | 1'923.85     |            |
| 431.3185 Vérificateurs des décès   | 8'962.50     |            | 18'000      |         | 10'171.00    |            |
| 431.3186 Primes d'assurances de tiers, choses, RC                            | 667.50       |            | 700         |         | 667.50       |            |
| 431.3188 Frais d'évacuation de déchets                                       | 3'996.75     |            | 4'000       |         | 2'983.55     |            |
| 431.3188.01 Service corbillard   | 19'288.80    |            | 23'000      |         | 22'231.70    |            |
| 431.3189 Frais d'inhumations, d'exhumations et d'incinérations               | 9'396.00     |            | 13'500      |         | 12'490.80    |            |
| 431.3195 TVA due aux taux forfaitaires (0.6 % et 4.4 %)                      | 5'234.45     |            | 6'000       |         | 5'215.50     |            |
| 431.3312 Amort. travaux de rénovation du Centre funéraire (16/2001, 9143.41) | 55'000.00    |            | 55'000      |         | 55'000.00    |            |
| 431.3524 Remboursements sur concessions                                      | 1'075.00     |            | 100         |         |              |            |
| 431.3902 Imputations internes de biens, services et marchandises             | 8'795.70     |            | 14'000      |         | 10'344.80    |            |
| 431.4271 Locations chapelles   |              | 18'280.00  |             | 20'000  |              | 16'960.00  |
| 431.4272 Concessions, taxes d'inhumations                                    |              | 56'763.00  |             | 30'000  |              | 19'100.00  |
| 431.4355 Entretien des tombes  |              | 144'944.55 |             | 175'000 |              | 148'167.85 |
| 431.4355.01 Ventes de fleurs au cimetière                                    |              | 35'033.95  |             | 43'000  |              | 30'240.95  |
| 431.4361.01 Part du personnel à l'assurance accidents non professionnels     |              | 2'575.45   |             | 2'500   |              | 2'584.35   |
| 431.4361.02 Ristournes d'assurances  |              | 1'566.40   |             |         |              | 2'812.35   |
| 431.4362 Remboursement de frais  |              | 12'540.00  |             | 20'000  |              | 21'130.00  |



## Commune de Vevey Comptes 2011

|             |   | Comptes 2011      |                   | Budget 2011    |                | Comptes 2010      |                   |
|-------------|---|-------------------|-------------------|----------------|----------------|-------------------|-------------------|
|             |   | Charges           | Revenus           | Charges        | Revenus        | Charges           | Revenus           |
| 431.4524    | Remboursement frais vérificateurs des décès par les communes                      |                   | 841.60            |                | 8'000          |                   | 292.55            |
| 431.4819    | Prélèvement sur fonds de désaffectation du cimetière                              |                   | 6'000.00          |                | 6'000          |                   | 2'000.00          |
| 431.4902    | Inhumations/incinérations - Valorisation des prestations communales aux veveysans |                   | 32'280.00         |                | 32'300         |                   | 32'280.00         |
| <b>435</b>  | <b>ATELIER MECANIQUE - GARAGE</b>   | <b>556'431.95</b> | <b>382'697.50</b> | <b>531'700</b> | <b>375'500</b> | <b>546'576.35</b> | <b>343'122.65</b> |
| 435.3011    | Traitements   | 278'486.00        |                   | 277'100        |                | 275'210.00        |                   |
| 435.3030    | Allocations familiales  | 6'432.85          |                   | 6'400          |                | 6'054.60          |                   |
| 435.3030.01 | Contributions AVS, AI et AC   | 17'889.15         |                   | 18'200         |                | 17'451.50         |                   |
| 435.3040    | Caisse de pensions et de prévoyance   | 37'875.60         |                   | 37'800         |                | 37'466.40         |                   |
| 435.3050    | Assurances accidents et maladie   | 12'140.65         |                   | 14'400         |                | 14'194.20         |                   |
| 435.3060    | Frais de déplacements et débours  | 114.95            |                   | 400            |                | 190.05            |                   |
| 435.3101    | Frais de bureau et économat   | 689.40            |                   | 1'400          |                | 818.45            |                   |
| 435.3114    | Achats machines et outillage  | 4'265.55          |                   | 4'900          |                | 9'151.55          |                   |
| 435.3114.01 | Vêtements de travail  | 1'567.50          |                   | 1'600          |                | 1'268.25          |                   |
| 435.3133    | Nettoyages et divers  | 617.50            |                   |                |                |                   |                   |
| 435.3136    | Achats de fournitures   | 109'777.00        |                   | 99'600         |                | 111'471.45        |                   |
| 435.3154    | Entretien machines et outillage   | 9'733.10          |                   | 17'100         |                | 10'477.65         |                   |
| 435.3155    | Entretien des véhicules, d'engins auto-moteur et d'accessoires                    | 72'038.05         |                   | 50'200         |                | 56'363.90         |                   |
| 435.3182    | Téléphones  | 1'020.20          |                   | 600            |                | 1'295.30          |                   |
| 435.3186    | Primes d'assurances de tiers, choses, RC  | 1'390.00          |                   | 800            |                | 1'440.15          |                   |
| 435.3902    | Imputations internes de biens, services et marchandises                           | 2'394.45          |                   | 1'200          |                | 3'722.90          |                   |
| 435.4356    | Facturation de services à des tiers   |                   | 75'779.55         |                | 70'000         |                   | 56'072.00         |
| 435.4361.01 | Part du personnel à l'assurance accidents non professionnels                      |                   | 1'392.45          |                | 1'300          |                   | 1'372.55          |
| 435.4361.02 | Ristournes d'assurances   |                   |                   |                |                |                   | 708.60            |

## Commune de Vevey Comptes 2011

|             |   | Comptes 2011        |                   | Budget 2011      |                | Comptes 2010        |                   |
|-------------|---|---------------------|-------------------|------------------|----------------|---------------------|-------------------|
|             |   | Charges             | Revenus           | Charges          | Revenus        | Charges             | Revenus           |
| 435.4362    | Remboursement de frais                                  |                     | 7.90              |                  |                |                     | 12.20             |
| 435.4902    | Imputations internes de biens, services et marchandises |                     | 305'517.60        |                  | 304'200        |                     | 284'957.30        |
| <b>440</b>  | <b>ORDURES MENAGERES</b>                                | <b>2'988'075.80</b> | <b>645'640.60</b> | <b>3'190'900</b> | <b>562'600</b> | <b>2'928'005.00</b> | <b>627'421.96</b> |
| 440.3011    | Traitements   | 423'416.80          |                   | 438'200          |                | 398'015.25          |                   |
| 440.3030    | Allocations familiales                                  | 9'630.15            |                   | 10'100           |                | 8'756.35            |                   |
| 440.3030.01 | Contributions AVS, AI et AC                             | 26'409.20           |                   | 28'800           |                | 23'486.25           |                   |
| 440.3040    | Caisse de pensions et de prévoyance                     | 54'110.30           |                   | 56'400           |                | 49'008.60           |                   |
| 440.3050    | Assurances accidents et maladie                         | 18'540.35           |                   | 20'000           |                | 16'861.05           |                   |
| 440.3060    | Indemnités de piquet et de déplacements                 | 900.00              |                   | 1'000            |                | 755.80              |                   |
| 440.3101    | Frais de bureau et économat                             | 258.15              |                   | 3'000            |                | 3'185.45            |                   |
| 440.3102    | Annonces et abonnements journaux                        | 50'584.25           |                   | 57'000           |                | 40'434.90           |                   |
| 440.3114    | Vêtements de travail                                    | 1'825.55            |                   | 5'900            |                | 5'968.65            |                   |
| 440.3114.01 | Achats matériel et fournitures                          | 35'735.95           |                   | 73'700           |                | 71'765.25           |                   |
| 440.3136    | Frais de véhicules                                      | 2'800.00            |                   | 2'800            |                | 2'800.00            |                   |
| 440.3154    | Entretien matériel                                      | 21'014.60           |                   | 32'800           |                | 22'304.05           |                   |
| 440.3181    | Frais d'affranchissements                               | 5'084.55            |                   | 5'000            |                | 4'990.85            |                   |
| 440.3182    | Téléphones  | 88.35               |                   | 800              |                | 91.30               |                   |
| 440.3185    | Honoraires et frais d'expertises                        |                     |                   | 5'000            |                |                     |                   |
| 440.3186    | Assurances de tiers, choses et RC                       | 1'893.90            |                   | 700              |                | 712.10              |                   |
| 440.3188    | Collecte et transport des déchets                       | 1'146'943.95        |                   | 1'217'000        |                | 1'078'855.75        |                   |
| 440.3188.01 | Taxes pour déchets incinérables                         | 984'201.85          |                   | 1'010'000        |                | 964'557.31          |                   |
| 440.3188.02 | Recyclage du verre usagé                                | 28'097.60           |                   | 28'000           |                | 29'958.10           |                   |
| 440.3188.03 | Recyclage de la ferraille                               |                     |                   | 1'000            |                |                     |                   |
| 440.3188.05 | Collecte et traitement des déchets toxiques             | 11'571.45           |                   | 14'000           |                | 12'033.85           |                   |
| 440.3188.06 | Collecte et traitement des huiles usées                 | 11'363.30           |                   | 16'000           |                | 11'840.10           |                   |
| 440.3188.07 | Recyclage des déchets organiques                        | 44'692.25           |                   | 55'000           |                | 137'955.99          |                   |
| 440.3188.08 | Taxe d'élimination des pneus                            |                     |                   | 1'500            |                | 837.50              |                   |

## Commune de Vevey Comptes 2011

|             |   | Comptes 2011        |                     | Budget 2011      |                  | Comptes 2010        |                     |
|-------------|---|---------------------|---------------------|------------------|------------------|---------------------|---------------------|
|             |   | Charges             | Revenus             | Charges          | Revenus          | Charges             | Revenus             |
| 440.3188.09 | Collecte, transport et traitement des déchets verts ménagers                              | 68'215.50           |                     | 65'000           |                  |                     |                     |
| 440.3195    | TVA due au taux forfaitaire de 2.9%   | 18'497.80           |                     | 20'000           |                  | 17'030.55           |                     |
| 440.3901    | Imputation interne frais de personnel   | 20'000.00           |                     | 20'000           |                  | 20'000.00           |                     |
| 440.3902    | Imputations internes de biens, services et marchandises                                   | 2'200.00            |                     | 2'200            |                  | 5'800.00            |                     |
| 440.4342    | Taxe d'élimination des déchets commerciaux et industriels                                 |                     | 395'558.00          |                  | 395'000          |                     | 398'493.71          |
| 440.4354    | Ventes produits de récupération   |                     | 227'510.15          |                  | 145'100          |                     | 189'294.40          |
| 440.4361    | Allocations de maternité et perte de gain (APG)   |                     |                     |                  |                  |                     | 1'130.65            |
| 440.4361.01 | Part du personnel à l'assurance accidents non professionnels                              |                     | 2'128.45            |                  | 2'100            |                     | 1'911.65            |
| 440.4361.02 | Ristournes d'assurances   |                     |                     |                  |                  |                     | 16'147.55           |
| 440.4902.01 | Valorisation des prestations communales pour le ramassage des ordures de l'administration |                     | 20'444.00           |                  | 20'400           |                     | 20'444.00           |
| <b>450</b>  | <b>DOMAINE DES TOVEIRES</b>   | <b>72.45</b>        |                     | <b>300</b>       |                  | <b>78.10</b>        |                     |
| 450.3123    | Achats et consommation d'électricité  | 72.45               |                     | 300              |                  | 78.10               |                     |
| <b>460</b>  | <b>EGOUTS</b>   | <b>1'289'791.45</b> | <b>1'289'791.45</b> | <b>1'330'000</b> | <b>1'330'000</b> | <b>2'392'300.80</b> | <b>2'392'300.80</b> |
| 460.3114    | Achats de grilles-regards   | 22'655.15           |                     | 22'000           |                  | 18'000.00           |                     |
| 460.3135    | Achats machines, matériel et fournitures  |                     |                     | 4'000            |                  |                     |                     |
| 460.3144    | Entretien des canalisations   | 119'871.65          |                     | 120'000          |                  | 95'804.90           |                     |
| 460.3144.01 | Réfection du réseau des canalisations   | 299'178.55          |                     | 300'000          |                  | 196'814.85          |                     |
| 460.3185    | Frais de perception de la taxe communale d'évacuation des eaux                            | 3'971.70            |                     |                  |                  | 3'957.00            |                     |
| 460.3191    | Impôts et taxes   |                     |                     | 200              |                  |                     |                     |
| 460.3195    | TVA due au taux forfaitaire de 2.9%   | 37'562.40           |                     | 45'000           |                  | 36'305.55           |                     |

## Commune de Vevey Comptes 2011

|             |  | Comptes 2011        |                  | Budget 2011      |               | Comptes 2010        |                  |
|-------------|--|---------------------|------------------|------------------|---------------|---------------------|------------------|
|             |  | Charges             | Revenus          | Charges          | Revenus       | Charges             | Revenus          |
| 460.3311.10 | Amort. mise en séparatif, aménagement routier et éclairage public Rolliez- Petit-Clos (25/2008, 9141.460.02) |                     |                  |                  |               | 1'090'000.00        |                  |
| 460.3811    | Attribution au fonds de réserve des collecteurs  | 693'552.00          |                  | 725'800          |               | 838'418.50          |                  |
| 460.3901    | Imputation interne frais de personnel  | 113'000.00          |                  | 113'000          |               | 113'000.00          |                  |
| 460.4342    | Taxe annuelle d'évacuation des eaux des parcelles privées  |                     | 902'227.05       |                  | 950'000       |                     | 918'110.10       |
| 460.4811.10 | Prélèvement sur le fonds de réserve des collecteurs (préavis no 25/2008, voir compte no 460.3311.10)         |                     |                  |                  |               |                     | 1'090'000.00     |
| 460.4903    | Imputation taxe d'évacuation des eaux claires du domaine public  |                     | 248'000.00       |                  | 250'000       |                     | 248'000.00       |
| 460.4909    | Imputation taxe d'évacuation des eaux des propriétés communales  |                     | 139'564.40       |                  | 130'000       |                     | 136'190.70       |
| <b>470</b>  | <b>ECLAIRAGE PUBLIC ET ATTRACTIF</b>   | <b>1'087'579.70</b> | <b>16'323.05</b> | <b>1'146'500</b> | <b>23'700</b> | <b>1'068'080.35</b> | <b>24'082.80</b> |
| 470.3114    | Eclairage attractif, entretien, achats matériel et fournitures   | 116'597.35          |                  | 115'000          |               | 114'960.15          |                  |
| 470.3123    | Eclairage public des rues, places, parcs et passages à piétons   | 358'225.15          |                  | 400'000          |               | 342'800.15          |                  |
| 470.3123.01 | Eclairage attractif, consommation  | 27'032.60           |                  | 37'000           |               | 21'633.05           |                  |
| 470.3143    | Modifications et améliorations de l'éclairage public   | 198'704.10          |                  | 200'000          |               | 199'890.75          |                  |
| 470.3143.01 | Redevance à la SEVM pour l'entretien des foyers lumineux   | 299'520.50          |                  | 307'000          |               | 301'296.25          |                  |
| 470.3311    | Amortissement crédit pour renouvellement de l'éclairage public, 1ère phase 2009-2013 (21/09, 9141.470.01)    | 87'500.00           |                  | 87'500           |               | 87'500.00           |                  |
| 470.4527    | Part des communes limitrophes  |                     | 5'349.50         |                  | 4'700         |                     | 5'349.50         |
| 470.4657    | Participation de tiers pour l'éclairage  |                     | 5'973.55         |                  | 9'000         |                     | 9'733.30         |
| 470.4657.01 | Participation de tiers pour l'éclairage attractif de fin d'année   |                     | 5'000.00         |                  | 10'000        |                     | 9'000.00         |

## RENSEIGNEMENTS COMPLÉMENTAIRES

|             |  |
|-------------|--|
| <b>4</b>    | <b><u>ESPACES PUBLICS</u></b>  |
| <b>410</b>  | <b><u>Dépenses générales et participations</u></b>   |
| 410.4901    | Contreparties sur comptes nos 440.3901 et 460.3901   |
| 410.4902    | Contreparties sur comptes nos 125.3902   |
| <b>420</b>  | <b><u>Entretien et amélioration des chaussées, trottoirs et places</u></b>   |
| 420.3902    | Contrepartie sur compte no 435.4902  |
| 420.3903    | Contrepartie sur compte no 460.4903  |
| <b>430</b>  | <b><u>Parcs, jardins, promenades, bosquets</u></b>   |
| 430.3902    | Contrepartie sur compte no 435.4902  |
| <b>431</b>  | <b><u>Cimetière et centre funéraire</u></b>  |
| 431.3902    | Contrepartie sur compte no 435.4902  |
| 431.4902    | Contrepartie sur compte no 131.3902  |
| <b>435</b>  | <b><u>Atelier mécanique – garage</u></b>   |
| 435.3902    | Contrepartie sur compte no 435.4902  |
| 435.4902    | Contreparties sur comptes nos 156.3902, 251.3902, 276.3902, 300.3902, 420.3902, 430.3902, 431.3902, 435.3902, 440.3902, 501.3902, et 6559.3902 |
| <b>440</b>  | <b><u>Ordures ménagères</u></b>  |
| 440.3901    | Contrepartie sur compte no 410.4901  |
| 440.3902    | Contrepartie sur compte no 435.4902  |
| 440.4902.01 | Contrepartie sur compte no 121.3902.03   |

## RENSEIGNEMENTS COMPLÉMENTAIRES

### **460**

#### **Egouts**

460.3901 Contreparties sur comptes nos 300.4901 et 410.4901

460.4903 Contrepartie sur compte no 420.3903

460.4909 Contrepartie sur compte no 252.3909

### **470**

#### **Eclairage public et attractif**

470.4657 Chemins privés et trottoirs sous arcades

## Commune de Vevey Comptes 2011

|             |   | Comptes 2011        |                     | Budget 2011      |                  | Comptes 2010         |                     |
|-------------|---|---------------------|---------------------|------------------|------------------|----------------------|---------------------|
|             |   | Charges             | Revenus             | Charges          | Revenus          | Charges              | Revenus             |
| <b>5</b>    | <b>DIRECTION DE L'EDUCATION</b>                                       | <b>8'396'984.76</b> | <b>1'353'745.05</b> | <b>8'767'700</b> | <b>1'357'700</b> | <b>10'162'608.91</b> | <b>1'385'687.15</b> |
| <b>501</b>  | <b>ADMINISTRATION</b>   | <b>1'441'738.11</b> | <b>286'349.05</b>   | <b>1'438'500</b> | <b>254'100</b>   | <b>1'327'932.98</b>  | <b>224'434.35</b>   |
| 501.3011    | Traitements   | 647'074.55          |                     | 628'400          |                  | 608'565.75           |                     |
| 501.3012    | Salaires du personnel auxiliaire                                      | 60'564.15           |                     | 24'000           |                  | 8'218.15             |                     |
| 501.3030    | Allocations familiales  | 15'773.20           |                     | 15'200           |                  | 15'139.25            |                     |
| 501.3030.01 | Contributions AVS, AI et AC   | 42'140.50           |                     | 42'200           |                  | 37'872.90            |                     |
| 501.3040    | Caisse de pensions et de prévoyance                                   | 80'621.70           |                     | 84'900           |                  | 83'690.40            |                     |
| 501.3050    | Assurances accidents et maladie                                       | 9'352.80            |                     | 10'500           |                  | 9'239.50             |                     |
| 501.3060    | Frais de déplacements et débours                                      | 1'764.55            |                     | 1'500            |                  | 1'136.10             |                     |
| 501.3099    | Charges diverses du personnel enseignant                              | 3'171.75            |                     | 5'000            |                  | 4'967.60             |                     |
| 501.3101    | Imprimés et fournitures de bureau                                     | 5'398.15            |                     | 4'500            |                  | 2'940.00             |                     |
| 501.3101.01 | Frais de photocopies (administration)                                 | 6'925.80            |                     | 7'000            |                  | 7'072.50             |                     |
| 501.3102    | Livres, journaux, documentation et frais d'annonces                   | 398.90              |                     | 800              |                  | 254.00               |                     |
| 501.3102.02 | Brochure d'information  |                     |                     | 2'000            |                  | 1'590.00             |                     |
| 501.3103    | Fournitures diverses  | 484.20              |                     | 4'000            |                  | 55.75                |                     |
| 501.3111    | Achats de mobilier, de machines et d'équipements techniques de bureau | 10'045.35           |                     | 10'000           |                  | 5'421.55             |                     |
| 501.3112    | Achats de mobilier scolaire   | 164'569.51          |                     | 175'000          |                  | 139'208.37           |                     |
| 501.3136    | Carburant et fournitures pour véhicules                               | 8'584.20            |                     | 5'000            |                  | 2'423.95             |                     |
| 501.3151    | Entretien de mobilier et d'équipements de bureau                      |                     |                     | 500              |                  | 150.00               |                     |
| 501.3152    | Entretien du mobilier scolaire  | 173'381.35          |                     | 151'000          |                  | 177'445.05           |                     |
| 501.3161    | Loyers (dépôt de matériel à l'Avenue de la Prairie, deux garages)     | 2'760.00            |                     | 2'700            |                  | 2'760.00             |                     |
| 501.3181    | Frais d'affranchissements   | 8'323.55            |                     | 6'000            |                  | 6'369.76             |                     |
| 501.3182    | Frais de téléphones, fax, concessions radio-TV                        | 4'729.45            |                     | 4'700            |                  | 4'983.15             |                     |
| 501.3186    | Primes d'assurances de tiers, choses, RC                              | 2'142.10            |                     | 2'200            |                  | 2'234.65             |                     |

## Commune de Vevey Comptes 2011

|             |   | Comptes 2011    |            | Budget 2011  |         | Comptes 2010    |            |
|-------------|---|-----------------|------------|--------------|---------|-----------------|------------|
|             |   | Charges         | Revenus    | Charges      | Revenus | Charges         | Revenus    |
| 501.3186.01 | Prime d'assurance accidents complémentaire des élèves et moniteurs                    | 13'637.00       |            | 15'000       |         | 13'526.50       |            |
| 501.3189    | Frais d'interprètes et de traducteurs   | 283.25          |            | 10'000       |         | 2'340.80        |            |
| 501.3313    | Amortissement crédit pour renouvellement du mobilier scolaire (17/01, 9146.50)        | 100'000.00      |            | 100'000      |         | 100'000.00      |            |
| 501.3522    | Frais d'écolages versés à d'autres communes   | 12'369.40       |            | 25'000       |         | 19'850.25       |            |
| 501.3659    | Subventions, dons et aides diverses   | 5'550.00        |            | 8'900        |         | 8'150.00        |            |
| 501.3662    | Subventions pour les études musicales   | 9'576.25        |            | 14'000       |         | 8'501.05        |            |
| 501.3662.01 | Subventions pour les frais de transports et de repas des élèves scolarisés hors Vevey | 18'197.20       |            | 41'000       |         | 18'248.00       |            |
| 501.3662.02 | Subventions pour les frais d'échanges de classes                                      | 11'649.05       |            | 16'000       |         | 14'149.75       |            |
| 501.3902    | Imputation interne pour entretien du fourgon  | 6'130.20        |            | 5'500        |         | 5'288.25        |            |
| 501.3902.01 | Valorisation des prix d'entrées à la piscine de Vevey-Corseaux Plage                  | 16'140.00       |            | 16'000       |         | 16'140.00       |            |
| 501.4361.01 | Part du personnel à l'assurance accidents non professionnels                          |                 | 3'099.35   |              | 3'600   |                 | 2'966.20   |
| 501.4361.02 | Ristournes d'assurances   |                 | 48'130.00  |              |         |                 | 1'074.80   |
| 501.4362    | Remboursement de frais  |                 | 1'024.70   |              | 3'500   |                 | 1'551.70   |
| 501.4512    | Subsides de l'Etat pour des charges d'enseignement                                    |                 | 9'900.00   |              | 10'000  |                 | 10'350.00  |
| 501.4522    | Ecolages facturés aux communes  |                 | 221'195.00 |              | 234'000 |                 | 205'491.65 |
| 501.4901    | Imputation interne frais de personnel   |                 | 3'000.00   |              | 3'000   |                 | 3'000.00   |
| <b>502</b>  | <b>CONSEIL D'ETABLISSEMENT</b>  | <b>5'763.05</b> |            | <b>8'400</b> |         | <b>9'680.60</b> |            |
| 502.3003    | Jetons de présence du Conseil d'Etablissement   | 5'280.00        |            | 7'200        |         | 7'820.00        |            |
| 502.3101    | Imprimés et fournitures de bureau   | 86.40           |            | 300          |         | 1'366.90        |            |
| 502.3101.01 | Frais de photocopies  | 300.90          |            | 300          |         | 250.00          |            |
| 502.3170    | Frais assemblée générale  | 95.75           |            | 600          |         | 243.70          |            |



## Commune de Vevey Comptes 2011

|             |  | Comptes 2011      |                   | Budget 2011    |                | Comptes 2010      |                   |
|-------------|--|-------------------|-------------------|----------------|----------------|-------------------|-------------------|
|             |  | Charges           | Revenus           | Charges        | Revenus        | Charges           | Revenus           |
| <b>503</b>  | <b>FORUM PARENTS/ECOLE</b>                                   | <b>300.90</b>     |                   | <b>1'700</b>   |                | <b>1'960.00</b>   |                   |
| 503.3101    | Imprimés et fournitures de bureau                            |                   |                   | 200            |                |                   |                   |
| 503.3101.01 | Frais de photocopies   | 300.90            |                   | 300            |                | 60.00             |                   |
| 503.3170    | Frais d'organisation de conférences                          |                   |                   | 1'200          |                | 1'900.00          |                   |
| <b>504</b>  | <b>FETES DES ECOLES ET PROMOTIONS</b>                        | <b>62'965.80</b>  | <b>12'393.95</b>  | <b>76'100</b>  | <b>13'400</b>  | <b>58'269.70</b>  | <b>8'969.05</b>   |
| 504.3012    | Salaires du personnel auxiliaire                             | 1'190.40          |                   | 2'500          |                | 880.75            |                   |
| 504.3030    | Allocations familiales                                       | 27.50             |                   | 100            |                | 19.40             |                   |
| 504.3030.01 | Contributions AVS, AI et AC                                  | 76.25             |                   | 300            |                | 54.70             |                   |
| 504.3050    | Assurances accidents et maladie                              | 15.05             |                   |                |                | 12.90             |                   |
| 504.3101    | Imprimés et fournitures de bureau                            | 52.80             |                   | 700            |                |                   |                   |
| 504.3101.01 | Frais de photocopies   | 601.80            |                   | 600            |                | 586.60            |                   |
| 504.3102    | Livres, journaux, documentation et frais d'annonces          | 826.35            |                   | 600            |                | 454.70            |                   |
| 504.3103    | Fournitures diverses   | 17'097.25         |                   | 17'000         |                | 15'450.70         |                   |
| 504.3170    | Frais d'organisation de manifestations                       | 25'044.80         |                   | 34'400         |                | 22'181.45         |                   |
| 504.3170.01 | Prix et concours scolaires                                   | 4'200.00          |                   | 6'100          |                | 5'200.00          |                   |
| 504.3170.02 | Frais de réceptions et de manifestations                     | 13'833.60         |                   | 13'800         |                | 13'428.50         |                   |
| 504.4361.01 | Part du personnel à l'assurance accidents non professionnels |                   | 4.35              |                | 100            |                   | 4.45              |
| 504.4362    | Remboursement de frais                                       |                   | 9'069.60          |                | 10'000         |                   | 6'944.60          |
| 504.4690    | Revenus de la donation Robin                                 |                   | 220.00            |                | 200            |                   | 220.00            |
| 504.4690.01 | Revenus du legs Félicie Trottet                              |                   | 3'100.00          |                | 3'100          |                   | 1'800.00          |
| <b>505</b>  | <b>ECOLE A LA MONTAGNE "LA CHENEAU"</b>                      | <b>835'015.01</b> | <b>164'829.40</b> | <b>862'200</b> | <b>178'300</b> | <b>827'968.59</b> | <b>167'754.80</b> |
| 505.3011    | Traitements  | 337'130.90        |                   | 388'200        |                | 338'960.60        |                   |
| 505.3012    | Salaires du personnel auxiliaire                             | 64'472.65         |                   | 38'000         |                | 54'745.05         |                   |
| 505.3030    | Allocations familiales                                       | 9'181.30          |                   | 9'000          |                | 8'661.50          |                   |
| 505.3030.01 | Contributions AVS, AI et AC                                  | 25'530.90         |                   | 28'300         |                | 24'178.85         |                   |

## Commune de Vevey Comptes 2011

|             |   | Comptes 2011 |         | Budget 2011 |         | Comptes 2010 |         |
|-------------|---|--------------|---------|-------------|---------|--------------|---------|
|             |   | Charges      | Revenus | Charges     | Revenus | Charges      | Revenus |
| 505.3040    | Caisse de pensions et de prévoyance                               | 44'910.60    |         | 52'300      |         | 46'046.00    |         |
| 505.3050    | Assurances accidents et maladie                                   | 10'396.55    |         | 13'600      |         | 11'224.05    |         |
| 505.3060    | Frais de déplacements et débours                                  | 16'081.35    |         | 11'000      |         | 12'208.00    |         |
| 505.3080    | Personnel intérimaire facturé par des tiers                       | 15'008.30    |         |             |         | 27'623.15    |         |
| 505.3101    | Imprimés et fournitures de bureau                                 | 1'015.95     |         | 3'000       |         | 1'855.45     |         |
| 505.3101.01 | Frais de photocopies  | 1'444.70     |         | 1'500       |         | 985.45       |         |
| 505.3102    | Livres, journaux, documentation et frais d'annonces               | 1'119.85     |         | 1'500       |         | 1'038.25     |         |
| 505.3103    | Fournitures diverses  | 6'059.65     |         | 9'000       |         | 6'171.40     |         |
| 505.3113    | Achats de mobilier, de machines et d'équipements divers           | 3'043.00     |         | 3'200       |         | 2'784.40     |         |
| 505.3114    | Achats de machines, de matériel d'exploitation et d'entretien     | 825.60       |         | 2'000       |         | 1'071.40     |         |
| 505.3116    | Achats de matériel d'enseignement et de sport                     | 5'154.05     |         | 6'000       |         | 4'331.05     |         |
| 505.3121    | Achats et consommation d'eau                                      | 3'435.95     |         | 5'000       |         | 3'434.65     |         |
| 505.3123    | Achats et consommation d'électricité                              | 9'421.20     |         | 10'000      |         | 8'496.95     |         |
| 505.3131    | Achats de produits alimentaires                                   | 86'509.81    |         | 81'000      |         | 89'190.59    |         |
| 505.3132    | Achats de fournitures de matériel de premiers secours             | 1'013.10     |         | 1'000       |         | 814.15       |         |
| 505.3133    | Achats de produits et fournitures de nettoyage et de désinfection | 9'563.15     |         | 11'000      |         | 11'091.40    |         |
| 505.3134    | Achats de nourriture pour animaux                                 | 1'580.85     |         | 2'000       |         | 1'573.80     |         |
| 505.3141    | Entretien courant   | 15'816.40    |         | 15'000      |         | 14'562.10    |         |
| 505.3141.31 | Travaux d'entretien spéciaux                                      | 63'332.20    |         | 53'700      |         | 61'491.80    |         |
| 505.3145    | Entretien parc et place de jeux                                   | 10'667.95    |         | 8'000       |         | 888.50       |         |
| 505.3151    | Entretien de mobilier, machines et équipements de bureau          | 152.70       |         | 1'000       |         | 1'019.00     |         |
| 505.3153    | Entretien mobilier, machines et équipements techniques divers     | 5'239.55     |         | 6'000       |         | 5'029.20     |         |

## Commune de Vevey Comptes 2011

|             |  | Comptes 2011     |                 | Budget 2011   |               | Comptes 2010     |                 |
|-------------|--|------------------|-----------------|---------------|---------------|------------------|-----------------|
|             |  | Charges          | Revenus         | Charges       | Revenus       | Charges          | Revenus         |
| 505.3154    | Entretien machines et matériel d'exploitation et d'entretien   | 2'956.15         |                 | 4'000         |               | 10'715.25        |                 |
| 505.3156    | Entretien du matériel d'enseignement et de sport               | 3'967.05         |                 | 7'500         |               | 1'957.95         |                 |
| 505.3161    | Location salle de gymnastique                                  | 636.00           |                 | 600           |               | 502.00           |                 |
| 505.3170    | Frais de réceptions et de manifestations                       | 1'010.50         |                 | 1'000         |               | 921.30           |                 |
| 505.3181    | Frais d'affranchissements                                      | 1'445.20         |                 | 2'000         |               | 1'924.00         |                 |
| 505.3182    | Frais de téléphones, fax, concessions radio-TV                 | 2'651.30         |                 | 4'000         |               | 3'322.05         |                 |
| 505.3188    | Frais de transports (billets collectifs et abonnements de ski) | 71'546.20        |                 | 76'600        |               | 67'172.80        |                 |
| 505.3191    | Impôts et taxes  | 741.90           |                 | 800           |               | 600.00           |                 |
| 505.3193    | Cotisations  | 370.00           |                 | 400           |               | 370.00           |                 |
| 505.3662    | Subventions accordées à des familles                           | 1'582.50         |                 | 5'000         |               | 1'006.50         |                 |
| 505.4271    | Locations à des tiers et nuitées                               |                  | 123'587.30      |               | 135'600       |                  | 115'150.60      |
| 505.4271.01 | Locations de terrains  |                  | 48.00           |               | 100           |                  | 48.00           |
| 505.4361    | Allocations de maternité et perte de gain (APG)                |                  | 1'608.65        |               | 4'000         |                  | 5'566.40        |
| 505.4361.01 | Part du personnel à l'assurance accidents non professionnels   |                  | 2'001.05        |               | 2'100         |                  | 1'930.70        |
| 505.4361.02 | Ristournes d'assurances  |                  |                 |               |               |                  | 2'450.70        |
| 505.4362    | Remboursement de frais   |                  | 37'584.40       |               | 36'500        |                  | 36'164.40       |
| 505.4517    | Participation du canton à des charges de trafic et d'énergie   |                  |                 |               |               |                  | 6'444.00        |
| <b>506</b>  | <b>ACTIVITES DE VACANCES</b>                                   | <b>29'100.75</b> | <b>9'762.50</b> | <b>39'600</b> | <b>14'600</b> | <b>12'495.45</b> | <b>2'230.00</b> |
| 506.3012    | Salaires du personnel auxiliaire                               | 6'996.75         |                 | 6'800         |               | 181.95           |                 |
| 506.3030    | Allocations familiales   | 131.40           |                 | 500           |               | 4.00             |                 |
| 506.3030.01 | Contributions AVS, AI et AC                                    | 364.65           |                 | 1'300         |               | 11.30            |                 |
| 506.3050    | Assurances accidents et maladie                                | 100.00           |                 | 300           |               | 1.35             |                 |
| 506.3101    | Imprimés et fournitures de bureau                              |                  |                 | 200           |               | 222.10           |                 |
| 506.3101.01 | Frais de photocopies   | 2'599.05         |                 | 200           |               |                  |                 |
| 506.3131    | Achats de produits alimentaires                                | 1'868.90         |                 | 4'000         |               |                  |                 |

## Commune de Vevey Comptes 2011

|             |   | Comptes 2011      |                  | Budget 2011    |               | Comptes 2010      |                  |
|-------------|---|-------------------|------------------|----------------|---------------|-------------------|------------------|
|             |   | Charges           | Revenus          | Charges        | Revenus       | Charges           | Revenus          |
| 506.3161    | Loyers  |                   |                  | 1'500          |               |                   |                  |
| 506.3170    | Frais d'organisation  | 1'931.40          |                  | 2'000          |               | 4'074.75          |                  |
| 506.3188    | Frais de transports   | 5'810.00          |                  | 11'000         |               |                   |                  |
| 506.3655    | Subvention aux Colonies de vacances de Vevey                      |                   |                  | 500            |               | 500.00            |                  |
| 506.3655.01 | Subvention au Passeport vacances de Vevey et Environs             | 9'298.60          |                  | 11'300         |               | 7'500.00          |                  |
| 506.4361.01 | Part du personnel à l'assurance accidents non professionnels      |                   | 32.50            |                | 200           |                   |                  |
| 506.4362    | Finances d'inscription  |                   | 9'730.00         |                | 14'400        |                   | 2'230.00         |
| <b>507</b>  | <b>SERVICE DENTAIRE</b>   | <b>149'987.15</b> | <b>20'431.85</b> | <b>172'300</b> | <b>20'300</b> | <b>146'324.80</b> | <b>19'740.65</b> |
| 507.3011    | Traitements   | 48'367.80         |                  | 48'200         |               | 48'131.20         |                  |
| 507.3012    | Traitements pour contrôles obligatoires                           | 33'331.20         |                  | 38'900         |               | 35'414.40         |                  |
| 507.3030    | Allocations familiales  | 1'887.20          |                  | 1'200          |               | 1'838.00          |                  |
| 507.3030.01 | Contributions AVS, AI et AC                                       | 5'252.25          |                  | 5'500          |               | 5'188.25          |                  |
| 507.3040    | Caisse de pensions et de prévoyance                               | 7'201.20          |                  | 6'300          |               | 6'895.20          |                  |
| 507.3050    | Assurances accidents et maladie                                   | 912.95            |                  | 1'100          |               | 1'010.40          |                  |
| 507.3101    | Imprimés et fournitures de bureau                                 | 663.65            |                  | 800            |               | 433.10            |                  |
| 507.3101.01 | Frais de photocopies  | 851.35            |                  | 1'000          |               |                   |                  |
| 507.3102    | Matériel d'information générale                                   | 449.25            |                  | 800            |               | 297.40            |                  |
| 507.3114    | Achats de machines, de matériel d'exploitation et d'entretien     | 16'259.35         |                  | 17'000         |               | 159.40            |                  |
| 507.3132    | Achats de fournitures pour soins et analyses                      | 950.35            |                  | 1'200          |               | 1'164.15          |                  |
| 507.3133    | Achats de produits et fournitures de nettoyage et de désinfection | 316.75            |                  | 200            |               | 155.00            |                  |
| 507.3154    | Entretien machines, matériel d'exploitation et d'entretien        | 210.60            |                  | 600            |               |                   |                  |
| 507.3181    | Frais d'affranchissements   | 2'508.45          |                  | 3'000          |               | 2'885.90          |                  |
| 507.3182    | Frais de téléphones, fax, concessions radio-TV                    | 510.05            |                  | 1'000          |               | 500.50            |                  |
| 507.3189    | Frais d'interprètes et de traducteurs                             |                   |                  | 500            |               |                   |                  |

## Commune de Vevey Comptes 2011

|             |  | Comptes 2011     |                  | Budget 2011   |               | Comptes 2010     |                  |
|-------------|--|------------------|------------------|---------------|---------------|------------------|------------------|
|             |  | Charges          | Revenus          | Charges       | Revenus       | Charges          | Revenus          |
| 507.3664    | Subsides pour soins dentaires                                | 30'314.75        |                  | 45'000        |               | 42'251.90        |                  |
| 507.4361.01 | Part du personnel à l'assurance accidents non professionnels |                  | 241.85           |               | 300           |                  | 240.65           |
| 507.4522    | Participations des autres communes                           |                  | 20'190.00        |               | 20'000        |                  | 19'500.00        |
| <b>508</b>  | <b>SERVICE MEDICAL</b>                                       | <b>31'762.65</b> |                  | <b>34'300</b> | <b>1'900</b>  | <b>30'469.85</b> |                  |
| 508.3012    | Traitements des médecins scolaires                           | 25'570.20        |                  | 26'000        |               | 25'270.20        |                  |
| 508.3030    | Allocations familiales                                       | 306.90           |                  | 400           |               | 555.95           |                  |
| 508.3030.01 | Contributions AVS, AI et AC                                  | 851.60           |                  | 1'500         |               | 483.70           |                  |
| 508.3050    | Assurances accidents et maladie                              | 152.60           |                  | 200           |               | 176.65           |                  |
| 508.3101    | Imprimés et fournitures de bureau                            | 160.70           |                  | 800           |               | 183.10           |                  |
| 508.3132    | Achats de fournitures pour soins et analyses                 | 3'678.60         |                  | 3'700         |               | 2'117.65         |                  |
| 508.3182    | Frais de téléphones, fax, concessions radio-TV               | 1'042.05         |                  | 1'700         |               | 1'682.60         |                  |
| 508.4361.01 | Part du personnel à l'assurance accidents non professionnels |                  |                  |               | 200           |                  |                  |
| 508.4362    | Remboursement de frais                                       |                  |                  |               | 1'700         |                  |                  |
| <b>509</b>  | <b>ACTIVITES DE PREVENTION</b>                               | <b>23'957.28</b> | <b>15'184.10</b> | <b>35'400</b> | <b>11'000</b> | <b>30'553.48</b> | <b>17'505.05</b> |
| 509.3012    | Salaires du personnel auxiliaire                             | 9'725.85         |                  | 6'600         |               | 7'172.00         |                  |
| 509.3030    | Allocations familiales                                       | 224.65           |                  | 200           |               | 157.80           |                  |
| 509.3030.01 | Contributions AVS, AI et AC                                  | 623.35           |                  | 400           |               | 445.35           |                  |
| 509.3050    | Assurances accidents et maladie                              | 66.75            |                  |               |               | 105.70           |                  |
| 509.3060    | Frais de déplacements et débours                             | 903.00           |                  | 1'500         |               | 777.00           |                  |
| 509.3101    | Imprimés et fournitures de bureau                            |                  |                  | 1'300         |               |                  |                  |
| 509.3101.01 | Frais de photocopies   | 662.55           |                  | 800           |               |                  |                  |
| 509.3102    | Livres, journaux, documentation et frais d'annonces          |                  |                  | 300           |               |                  |                  |
| 509.3102.01 | Matériel d'information générale                              | 190.00           |                  | 300           |               |                  |                  |
| 509.3170    | Frais d'organisation de conférences et d'actions diverses    | 11'561.13        |                  | 23'000        |               | 21'804.18        |                  |

## Commune de Vevey Comptes 2011

|             |  | Comptes 2011      |                  | Budget 2011    |               | Comptes 2010      |                  |
|-------------|--|-------------------|------------------|----------------|---------------|-------------------|------------------|
|             |  | Charges           | Revenus          | Charges        | Revenus       | Charges           | Revenus          |
| 509.3189    | Frais d'interprètes et de traducteurs                        |                   |                  | 1'000          |               | 91.45             |                  |
| 509.4361.01 | Part du personnel à l'assurance accidents non professionnels |                   | 2.10             |                |               |                   | 35.85            |
| 509.4362    | Remboursement de frais                                       |                   | 3'890.00         |                | 3'000         |                   | 8'520.00         |
| 509.4512    | Subsides cantonaux   |                   | 11'292.00        |                | 8'000         |                   | 8'949.20         |
| <b>510</b>  | <b>SALLES A MANGER POUR ECOLIERS</b>                         | <b>147'259.30</b> | <b>56'817.70</b> | <b>126'900</b> | <b>50'100</b> | <b>98'942.55</b>  | <b>35'640.65</b> |
| 510.3012    | Salaires du personnel de surveillance                        | 41'636.85         |                  | 33'500         |               | 24'092.45         |                  |
| 510.3030    | Allocations familiales                                       | 961.80            |                  | 700            |               | 530.05            |                  |
| 510.3030.01 | Contributions AVS, AI et AC                                  | 2'677.65          |                  | 2'400          |               | 1'507.25          |                  |
| 510.3040    | Caisse de pensions et de prévoyance                          | 227.80            |                  |                |               |                   |                  |
| 510.3050    | Assurances accidents et maladie                              | 513.80            |                  | 500            |               | 339.10            |                  |
| 510.3113    | Achats petit matériel  | 1'352.70          |                  | 800            |               | 478.35            |                  |
| 510.3131    | Achats de repas  | 74'159.15         |                  | 65'000         |               | 49'618.60         |                  |
| 510.3133    | Nettoyages et divers   | 17'640.00         |                  | 15'000         |               | 14'280.00         |                  |
| 510.3161    | Loyer salle du Panorama                                      | 7'757.00          |                  | 9'000          |               | 7'956.00          |                  |
| 510.3182    | Frais de téléphones, fax, concessions radio-TV               | 332.55            |                  |                |               | 140.75            |                  |
| 510.4331    | Participation des parents                                    |                   | 56'672.50        |                | 50'000        |                   | 35'552.50        |
| 510.4361.01 | Part du personnel à l'assurance accidents non professionnels |                   | 145.20           |                | 100           |                   | 88.15            |
| <b>513</b>  | <b>CRESCENDO - FORMATION MUSICALE</b>                        | <b>225'735.20</b> | <b>35'659.20</b> | <b>222'700</b> | <b>37'500</b> | <b>210'074.45</b> | <b>35'432.50</b> |
| 513.3012    | Salaires du personnel auxiliaire                             | 176'101.40        |                  | 171'700        |               | 167'285.50        |                  |
| 513.3030    | Allocations familiales                                       | 3'888.30          |                  | 4'000          |               | 3'890.30          |                  |
| 513.3030.01 | Contributions AVS, AI et AC                                  | 10'814.10         |                  | 12'000         |               | 10'470.05         |                  |
| 513.3040    | Caisse de pensions et de prévoyance                          | 11'856.90         |                  | 12'000         |               | 11'933.30         |                  |
| 513.3050    | Assurances accidents et maladie                              | 2'004.25          |                  | 2'400          |               | 2'280.65          |                  |
| 513.3060    | Frais de déplacements et débours                             |                   |                  | 1'000          |               |                   |                  |
| 513.3101    | Imprimés et fournitures de bureau                            | 938.80            |                  | 1'000          |               | 1'595.25          |                  |
| 513.3101.01 | Frais de photocopies   | 624.90            |                  | 1'000          |               | 678.50            |                  |

## Commune de Vevey Comptes 2011

|             |  | Comptes 2011      |                  | Budget 2011    |               | Comptes 2010      |                  |
|-------------|--|-------------------|------------------|----------------|---------------|-------------------|------------------|
|             |  | Charges           | Revenus          | Charges        | Revenus       | Charges           | Revenus          |
| 513.3116    | Achats d'instruments de musique                              | 10'918.85         |                  | 9'400          |               | 5'779.95          |                  |
| 513.3116.01 | Achats de partitions   | 2'273.50          |                  | 2'000          |               | 2'604.70          |                  |
| 513.3156    | Entretien des instruments de musique                         | 4'399.10          |                  | 4'000          |               | 1'925.75          |                  |
| 513.3170    | Frais de réceptions et de manifestations                     | 708.55            |                  | 700            |               | 414.40            |                  |
| 513.3181    | Frais d'affranchissements                                    | 1'064.35          |                  | 1'000          |               | 1'074.00          |                  |
| 513.3182    | Frais d'enregistrement et de diffusion                       | 142.20            |                  | 200            |               | 142.10            |                  |
| 513.3653    | Uniformes  |                   |                  | 300            |               |                   |                  |
| 513.4332    | Finances d'inscription et écolages                           |                   | 33'020.00        |                | 35'000        |                   | 32'900.00        |
| 513.4361.01 | Part du personnel à l'assurance accidents non professionnels |                   | 611.20           |                | 700           |                   | 712.50           |
| 513.4362    | Remboursement de frais                                       |                   | 1'548.00         |                | 1'400         |                   | 1'340.00         |
| 513.4653    | Revenus de la donation Robin                                 |                   | 480.00           |                | 400           |                   | 480.00           |
| <b>514</b>  | <b>DEVOIRS SURVEILLES</b>                                    | <b>410'955.30</b> | <b>50'234.95</b> | <b>386'700</b> | <b>50'300</b> | <b>303'172.25</b> | <b>46'113.70</b> |
| 514.3012    | Salaires (établissement primaire)                            | 239'982.65        |                  | 240'000        |               | 208'593.80        |                  |
| 514.3012.01 | Salaires (établissement secondaire)                          | 121'176.40        |                  | 102'800        |               | 56'421.65         |                  |
| 514.3030    | Allocations familiales (primaire et secondaire)              | 7'763.00          |                  | 6'500          |               | 5'830.35          |                  |
| 514.3030.01 | Contributions AVS, AI et AC                                  | 21'527.20         |                  | 19'700         |               | 16'088.80         |                  |
| 514.3040    | Caisse de pensions et de prévoyance                          | 1'621.60          |                  |                |               |                   |                  |
| 514.3050    | Assurances accidents et maladie                              | 3'033.15          |                  | 1'600          |               | 2'439.25          |                  |
| 514.3091    | Frais de formation du personnel                              |                   |                  | 2'000          |               |                   |                  |
| 514.3101.01 | Frais de photocopies   | 1'170.45          |                  | 200            |               | 20.70             |                  |
| 514.3103    | Fournitures diverses   | 2'242.30          |                  | 3'900          |               | 3'031.15          |                  |
| 514.3131    | Achats de produits alimentaires pour collations              | 6'838.55          |                  | 5'000          |               | 4'846.55          |                  |
| 514.3161    | Loyers et charges (salle polyvalente Paroisse Notre Dame)    | 5'600.00          |                  | 5'000          |               | 5'900.00          |                  |
| 514.4331    | Participation des parents                                    |                   | 49'790.00        |                | 50'000        |                   | 45'820.00        |
| 514.4361.01 | Part du personnel à l'assurance accidents non professionnels |                   | 444.95           |                | 300           |                   | 293.70           |

## Commune de Vevey Comptes 2011

|             |   | Comptes 2011      |                   | Budget 2011    |                | Comptes 2010        |                   |
|-------------|---|-------------------|-------------------|----------------|----------------|---------------------|-------------------|
|             |   | Charges           | Revenus           | Charges        | Revenus        | Charges             | Revenus           |
| <b>520</b>  | <b>ETABLISSEMENT PRIMAIRE</b>   | <b>150'386.24</b> | <b>17'407.35</b>  | <b>230'800</b> | <b>33'800</b>  | <b>195'744.27</b>   | <b>33'388.05</b>  |
| 520.3012    | Salaires du personnel auxiliaire  | 1'060.00          |                   |                |                | 1'400.00            |                   |
| 520.3030    | Allocations familiales  | 24.50             |                   |                |                | 30.80               |                   |
| 520.3030.01 | Contributions AVS, AI et AC   | 67.90             |                   |                |                | 86.95               |                   |
| 520.3050    | Assurances accidents et maladie   | 15.75             |                   |                |                | 20.60               |                   |
| 520.3102.01 | Centre de documentation   | 5'248.74          |                   | 6'000          |                | 5'072.57            |                   |
| 520.3116    | Achats de matériel général d'enseignement et de sport                     | 20'605.60         |                   | 27'000         |                | 12'702.00           |                   |
| 520.3151.01 | Entretien matériel informatique pédagogique et maintenance des logiciels  | 1'150.00          |                   | 4'000          |                | 1'244.00            |                   |
| 520.3156    | Entretien matériel d'enseignement et de sport                             |                   |                   | 700            |                | 717.95              |                   |
| 520.3182    | Frais de téléphones, fax, concessions radio-TV                            | 7'284.05          |                   | 14'000         |                | 13'565.60           |                   |
| 520.3188    | Frais de transports   | 45'312.25         |                   | 40'000         |                | 48'951.35           |                   |
| 520.3189    | Conférences, spectacles et autres manifestations                          | 32'191.10         |                   | 35'700         |                | 29'918.95           |                   |
| 520.3662    | Subsides pour les courses d'école   | 21'225.75         |                   | 28'400         |                | 21'844.10           |                   |
| 520.3662.01 | Subsides pour activités scolaires extérieures                             | 180.00            |                   | 5'000          |                | 3'700.00            |                   |
| 520.3662.02 | Subsides pour les cours et camps de ski                                   | 16'020.60         |                   | 70'000         |                | 56'489.40           |                   |
| 520.4361.01 | Part du personnel à l'assurance accidents non professionnels              |                   | 5.30              |                |                |                     | 7.00              |
| 520.4362    | Remboursement de frais  |                   | 16'562.05         |                | 33'000         |                     | 32'541.05         |
| 520.4652    | Revenus de la donation Robin (cours et bibliothèque)                      |                   | 840.00            |                | 800            |                     | 840.00            |
| <b>522</b>  | <b>ENSEIGNEMENT SPECIALISE</b>  | <b>161'328.95</b> | <b>143'675.00</b> | <b>171'800</b> | <b>105'800</b> | <b>2'351'731.40</b> | <b>229'529.00</b> |
| 522.3112    | Achats de mobilier et matériel (classes primaires)                        |                   |                   | 1'000          |                |                     |                   |
| 522.3112.01 | Achats de mobilier et matériel (classes secondaires)                      |                   |                   | 1'000          |                |                     |                   |
| 522.3116    | Achats de matériel général d'enseignement et de sport (classes primaires) |                   |                   | 1'000          |                |                     |                   |



## Commune de Vevey Comptes 2011

|             |  | Comptes 2011        |                   | Budget 2011      |                | Comptes 2010        |                   |
|-------------|--|---------------------|-------------------|------------------|----------------|---------------------|-------------------|
|             |  | Charges             | Revenus           | Charges          | Revenus        | Charges             | Revenus           |
| 522.3116.01 | Achats de matériel général d'enseignement et de sport (classes secondaires)                              |                     |                   | 1'000            |                |                     |                   |
| 522.3161    | Loyers et charges locaux (classes primaires)   | 45'600.00           |                   | 45'600           |                | 45'600.00           |                   |
| 522.3161.01 | Loyers et charges locaux (classes secondaires)   | 46'000.00           |                   | 46'000           |                | 46'000.00           |                   |
| 522.3182    | Téléphones   | 1'609.95            |                   | 1'500            |                | 1'540.30            |                   |
| 522.3512.02 | Participation communale aux frais de l'enseignement spécialisé (facture sociale)                         |                     |                   |                  |                | 2'201'334.00        |                   |
| 522.3655    | Subvention à la "Villa St-Martin" pour l'encadrement spécialisé  | 66'000.00           |                   | 66'000           |                | 55'000.00           |                   |
| 522.3662    | Subsides de courses d'école (classes primaires)  | 119.00              |                   | 1'200            |                | 77.10               |                   |
| 522.3662.01 | Subsides de courses d'école (classes secondaires)  |                     |                   | 1'500            |                | 180.00              |                   |
| 522.3662.03 | Subsides pour cours et camps de ski (classes secondaires)  |                     |                   | 1'000            |                |                     |                   |
| 522.3662.04 | Frais de transports et repas des élèves  |                     |                   | 3'000            |                |                     |                   |
| 522.3901    | Imputation interne frais de personnel  | 2'000.00            |                   | 2'000            |                | 2'000.00            |                   |
| 522.4512    | Subsides aux frais d'exploitation (classes primaires)  |                     | 45'600.00         |                  | 52'300         |                     | 45'600.00         |
| 522.4512.01 | Subsides aux frais d'exploitation (classes secondaires)  |                     | 46'000.00         |                  | 53'500         |                     | 46'000.00         |
| 522.4515    | Correctif de la répartition de la facture sociale selon décompte final établi avec une année de décalage |                     | 52'075.00         |                  |                |                     | 137'929.00        |
| <b>526</b>  | <b>BATIMENTS SCOLAIRES<br/>(gérés par Finances-gérances)</b>   | <b>4'130'454.35</b> | <b>166'478.85</b> | <b>4'195'100</b> | <b>128'300</b> | <b>3'955'156.55</b> | <b>190'853.30</b> |
| 526.3011    | Traitements des concierges   | 1'015'876.20        |                   | 1'005'400        |                | 943'644.15          |                   |
| 526.3012    | Salaires des concierges auxiliaires  | 41'245.20           |                   | 35'000           |                | 35'141.40           |                   |
| 526.3030    | Allocations familiales   | 24'216.75           |                   | 23'500           |                | 21'893.30           |                   |
| 526.3030.01 | Contributions AVS, AI et AC  | 66'343.00           |                   | 71'000           |                | 55'793.90           |                   |
| 526.3040    | Caisse de pensions et de prévoyance  | 129'234.20          |                   | 132'000          |                | 120'400.60          |                   |
| 526.3050    | Assurances accidents et maladie  | 44'199.35           |                   | 52'800           |                | 45'825.25           |                   |

## Commune de Vevey Comptes 2011

|             |   | Comptes 2011 |         | Budget 2011 |         | Comptes 2010 |         |
|-------------|---|--------------|---------|-------------|---------|--------------|---------|
|             |   | Charges      | Revenus | Charges     | Revenus | Charges      | Revenus |
| 526.3114    | Achats de machines, de matériel d'exploitation et d'entretien                           | 3'417.00     |         |             |         | 16'249.95    |         |
| 526.3120.01 | Force motrice ascenseur   | 2'400.00     |         | 2'400       |         | 2'400.00     |         |
| 526.3121    | Achats et consommation d'eau  | 8'526.45     |         | 6'400       |         | 7'144.10     |         |
| 526.3122    | Achats et consommation de gaz   | 462.20       |         | 1'000       |         | 322.50       |         |
| 526.3123    | Achats et consommation d'électricité  | 117'151.50   |         | 110'000     |         | 130'239.30   |         |
| 526.3124    | Chauffage (salle de gymnastique Les Tilleuls)   | 6'409.30     |         | 8'000       |         |              |         |
| 526.3133    | Nettoyages et divers  | 91'131.85    |         | 65'000      |         | 76'958.95    |         |
| 526.3141    | Entretien courant des bâtiments   | 149'121.00   |         | 208'900     |         | 132'405.90   |         |
| 526.3141.01 | Entretien des préaux, clôtures et plantations   |              |         | 8'000       |         |              |         |
| 526.3141.02 | Entretien des ascenseurs  | 19'849.45    |         | 20'000      |         | 19'608.85    |         |
| 526.3141.31 | Travaux d'entretien spéciaux  | 552'753.15   |         | 597'000     |         | 555'425.40   |         |
| 526.3141.50 | Installation de serrures électroniques dans les collèges                                | 64'530.00    |         | 60'000      |         | 54'747.65    |         |
| 526.3141.51 | Installation câblage informatique dans les collèges                                     | 65'805.15    |         | 85'000      |         | 98'892.30    |         |
| 526.3161    | Loyers  | 314'144.45   |         | 297'500     |         | 328'958.70   |         |
| 526.3182    | Frais d'abonnement au téléseu   | 1'781.55     |         | 2'000       |         | 1'560.45     |         |
| 526.3185    | Frais de gérance (salle de gymnastique Les Tilleuls)                                    |              |         | 2'000       |         |              |         |
| 526.3189    | Nettoyages effectués par des tiers  | 26'656.60    |         | 17'000      |         | 27'343.90    |         |
| 526.3312.01 | Amort. achat et réfection bâtiment et salle gymnast. école catholique (15/93, 9143.03)  | 50'000.00    |         | 50'000      |         | 50'000.00    |         |
| 526.3312.03 | Amort. frais de réaménagement du 1er étage des Galeries du Rivage (27/94, 9143.04)      | 13'200.00    |         | 13'200      |         | 13'200.00    |         |
| 526.3312.06 | Amort. rénov. façades, toitures, égouts, locaux judo école de Plan (15/98, 9143.36)     | 30'000.00    |         | 30'000      |         | 30'000.00    |         |
| 526.3312.07 | Amortissement travaux réhabilitation anc. école catholique Part-Dieu (11/2002, 9143.27) | 214'200.00   |         | 214'200     |         | 214'200.00   |         |

## Commune de Vevey Comptes 2011

|             |  | Comptes 2011 |           | Budget 2011 |         | Comptes 2010 |           |
|-------------|--|--------------|-----------|-------------|---------|--------------|-----------|
|             |  | Charges      | Revenus   | Charges     | Revenus | Charges      | Revenus   |
| 526.3312.08 | Amortissement travaux de réaménagement Galeries du Rivage pr classes second. (13/1996, 9143.04.04)           | 63'900.00    |           | 63'900      |         | 63'900.00    |           |
| 526.3312.09 | Amortissem. extension complexe scolaire de Ste-Claire, 1ère et 2ème étapes (15/93, 12/96 et 3/2000, 9143.13) | 710'600.00   |           | 710'600     |         | 710'600.00   |           |
| 526.3312.10 | Amortissement achat PPE rue Tilleuls 2 et aménagement en salle de gymnastique (19/2003, 9143.500.01)         | 114'300.00   |           | 114'300     |         | 114'300.00   |           |
| 526.3312.11 | Amortissement désamiantage et divers travaux de réfection de l'école des Crosets (14/08, 9143.300.08)        | 47'000.00    |           | 47'000      |         | 47'000.00    |           |
| 526.3312.12 | Amortissement crédit réalisation d'un couvert sur le préau du collège du Clos (23/09, 9143.300.15)           | 37'000.00    |           | 37'000      |         | 37'000.00    |           |
| 526.3312.13 | Amortissement travaux de rénovation de la salle de gymnastique de Subriez (09/2010, 9143.300.26)             | 105'000.00   |           | 105'000     |         |              |           |
| 526.4232    | Loyers pour antennes de téléphonie mobile  |              |           |             |         |              | 10'000.00 |
| 526.4271    | Loyers des concierges  |              | 22'580.00 |             | 29'800  |              | 24'900.00 |
| 526.4271.01 | Locations de salles  |              | 53'525.00 |             | 52'000  |              | 54'760.00 |
| 526.4271.02 | Loyer classes d'intégration (enseignement spécialisé)  |              | 40'000.00 |             | 40'000  |              | 40'000.00 |
| 526.4361    | Allocations de maternité et perte de gain (APG)  |              | 963.25    |             |         |              |           |
| 526.4361.01 | Part du personnel à l'assurance accidents non professionnels   |              | 4'901.75  |             | 5'400   |              | 4'338.30  |
| 526.4361.02 | Ristournes d'assurances  |              | 15'613.20 |             |         |              | 53'668.10 |
| 526.4362    | Remboursement de frais   |              | 27'895.65 |             | 100     |              | 2'186.90  |
| 526.4901    | Imputation interne frais de personnel  |              | 1'000.00  |             | 1'000   |              | 1'000.00  |

## Commune de Vevey Comptes 2011

|             |   | Comptes 2011      |                   | Budget 2011    |                | Comptes 2010      |                   |
|-------------|---|-------------------|-------------------|----------------|----------------|-------------------|-------------------|
|             |   | Charges           | Revenus           | Charges        | Revenus        | Charges           | Revenus           |
| <b>527</b>  | <b>CENTRALE THERMIQUE DE LA VEVEYSE<br/>(gérée par Finances-gérances)</b> | <b>173'862.25</b> | <b>173'862.25</b> | <b>225'000</b> | <b>225'000</b> | <b>172'884.10</b> | <b>172'884.10</b> |
| 527.3123    | Achats et consommation d'électricité                                      | 4'500.00          |                   | 4'500          |                | 4'500.00          |                   |
| 527.3124    | Achats et consommation de combustibles                                    | 152'195.00        |                   | 200'000        |                | 150'311.05        |                   |
| 527.3156    | Entretien courant des installations                                       | 10'480.30         |                   | 15'000         |                | 11'423.65         |                   |
| 527.3909    | Imputations internes diverses   | 6'686.95          |                   | 5'500          |                | 6'649.40          |                   |
| 527.4362    | Remboursement de frais  |                   | 173'862.25        |                | 225'000        |                   | 172'884.10        |
| <b>528</b>  | <b>ETABLISSEMENT SECONDAIRE</b>   | <b>227'394.67</b> | <b>66'824.80</b>  | <b>320'400</b> | <b>79'300</b>  | <b>242'511.04</b> | <b>70'877.45</b>  |
| 528.3012    | Salaires du personnel auxiliaire  | 15'633.05         |                   | 21'000         |                | 16'848.50         |                   |
| 528.3030    | Allocations familiales  | 353.35            |                   | 400            |                | 370.65            |                   |
| 528.3030.01 | Contributions AVS, AI et AC   | 980.55            |                   | 1'300          |                | 1'036.00          |                   |
| 528.3050    | Assurances accidents et maladie   | 298.85            |                   | 400            |                | 288.75            |                   |
| 528.3102    | Centre de documentation   | 11'672.05         |                   |                |                | 9'000.57          |                   |
| 528.3112    | Achats mobilier et matériel   |                   |                   | 15'000         |                |                   |                   |
| 528.3116    | Matériel général d'enseignement   | 12'905.50         |                   | 17'500         |                | 14'728.80         |                   |
| 528.3131    | Achats denrées alimentaires   |                   |                   | 2'000          |                | 392.20            |                   |
| 528.3151.01 | Entretien du matériel informatique et maintenance des logiciels           | 8'254.45          |                   | 25'000         |                | 12'667.30         |                   |
| 528.3156    | Entretien machines et matériel d'enseignement et de sport                 | 5'084.10          |                   | 3'000          |                | 417.90            |                   |
| 528.3182    | Frais de téléphones, fax, concessions radio-TV                            | 7'028.05          |                   | 12'000         |                | 12'527.75         |                   |
| 528.3188    | Frais de transports   | 20'942.65         |                   | 20'000         |                | 21'749.00         |                   |
| 528.3189    | Conférences, spectacles et autres manifestations                          | 10'110.00         |                   | 40'000         |                | 21'721.82         |                   |
| 528.3189.01 | Frais divers des médiateurs   | 266.57            |                   | 2'000          |                | 230.38            |                   |
| 528.3189.02 | Frais divers culture chrétienne   |                   |                   | 3'200          |                |                   |                   |
| 528.3662    | Subsides pour courses d'école   | 26'482.90         |                   | 36'500         |                | 27'212.62         |                   |
| 528.3662.01 | Subsides pour activités scolaires extérieures                             |                   |                   | 7'000          |                | 6'724.90          |                   |
| 528.3662.02 | Cours et camps de ski   | 82'726.25         |                   | 77'000         |                | 72'690.65         |                   |
| 528.3662.03 | Subsides pour camps du CYT  | 24'656.35         |                   | 37'100         |                | 23'903.25         |                   |

## Commune de Vevey Comptes 2011

|             |   | Comptes 2011      |                   | Budget 2011    |                | Comptes 2010      |                   |
|-------------|---|-------------------|-------------------|----------------|----------------|-------------------|-------------------|
|             |   | Charges           | Revenus           | Charges        | Revenus        | Charges           | Revenus           |
| 528.4361.01 | Part du personnel à l'assurance accidents non professionnels          |                   | 78.30             |                | 300            |                   | 84.35             |
| 528.4362    | Remboursement de frais  |                   | 66'746.50         |                | 79'000         |                   | 70'793.10         |
| <b>562</b>  | <b>SERVICE PSYCHOPEDAGOGIQUE</b>                                      | <b>37'700.20</b>  | <b>1'521.10</b>   | <b>44'800</b>  | <b>5'000</b>   | <b>42'546.15</b>  | <b>2'518.50</b>   |
| 562.3111    | Achats mobilier et machines   | 4'140.35          |                   | 8'000          |                | 8'551.55          |                   |
| 562.3182    | Téléphones  | 1'759.85          |                   | 5'000          |                | 2'194.60          |                   |
| 562.3904    | Imputation interne de loyer   | 31'800.00         |                   | 31'800         |                | 31'800.00         |                   |
| 562.4362    | Remboursement de frais  |                   | 1'521.10          |                | 5'000          |                   | 2'518.50          |
| <b>570</b>  | <b>CENTRE REGIONAL D'ORIENTATION SCOLAIRE ET PROFESSIONNELLE</b>      | <b>151'317.60</b> | <b>132'313.00</b> | <b>175'000</b> | <b>149'000</b> | <b>144'190.70</b> | <b>127'816.00</b> |
| 570.3111    | Achats de mobilier, de machines et d'équipements techniques de bureau |                   |                   | 24'000         |                |                   |                   |
| 570.3161    | Loyers et charges locaux  | 150'317.60        |                   | 146'000        |                | 143'190.70        |                   |
| 570.3182    | Frais de téléphones, fax, concessions radio-TV                        |                   |                   | 4'000          |                |                   |                   |
| 570.3901    | Imputation interne frais de personnel                                 | 1'000.00          |                   | 1'000          |                | 1'000.00          |                   |
| 570.4362    | Remboursement de frais  |                   |                   |                | 4'000          |                   |                   |
| 570.4522    | Participation des autres communes                                     |                   | 132'313.00        |                | 145'000        |                   | 127'816.00        |

## RENSEIGNEMENTS COMPLÉMENTAIRES

|             |   |
|-------------|---|
| <b>5</b>    | <b><u>EDUCATION</u></b>   |
| <b>501</b>  | <b><u>Administration</u></b>  |
| 501.3902    | Contrepartie sur compte no 435.4902                                     |
| 501.3902.01 | Contrepartie sur compte no 275.4902                                     |
| 501.4901    | Contreparties sur comptes nos 522.3901 et 570.3901                      |
| <b>522</b>  | <b><u>Enseignement spécialisé</u></b>                                   |
| 522.3901    | Contrepartie sur compte no 501.4901                                     |
| <b>526</b>  | <b><u>Bâtiments scolaires</u></b>                                       |
| 526.4901    | Contrepartie sur compte no 261.3901                                     |
| <b>527</b>  | <b><u>Centrale thermique de la Veveyse</u></b>                          |
| 527.3909    | Contrepartie sur compte no 251.4909                                     |
| <b>562</b>  | <b><u>Service psychopédagogique</u></b>                                 |
| 562.3904    | Contrepartie sur compte no 257.4904                                     |
| <b>570</b>  | <b><u>Centre régional d'orientation scolaire et professionnelle</u></b> |
| 570.3901    | Contrepartie sur compte no 501.4901                                     |

## Commune de Vevey Comptes 2011

|             |  | Comptes 2011        |                     | Budget 2011      |                  | Comptes 2010        |                     |
|-------------|--|---------------------|---------------------|------------------|------------------|---------------------|---------------------|
|             |  | Charges             | Revenus             | Charges          | Revenus          | Charges             | Revenus             |
| <b>6</b>    | <b>DIRECTION DE LA SECURITE</b>  | <b>4'470'181.28</b> | <b>1'569'213.05</b> | <b>5'446'100</b> | <b>1'512'900</b> | <b>4'366'271.15</b> | <b>1'601'950.40</b> |
| <b>600</b>  | <b>SECURITE RIVIERA ASSOCIATION DE COMMUNES</b>  | <b>2'638'637.05</b> | <b>556'290.15</b>   | <b>3'338'200</b> | <b>530'000</b>   | <b>2'554'945.40</b> | <b>565'223.35</b>   |
| 600.3011    | Traitements du personnel   |                     |                     |                  |                  | 18'761.60           |                     |
| 600.3030    | Allocations familiales   |                     |                     |                  |                  | 412.75              |                     |
| 600.3030.01 | Contributions AVS, AI et AC  |                     |                     |                  |                  | 1'164.90            |                     |
| 600.3040    | Caisse de pensions et de prévoyance  |                     |                     |                  |                  | 2'399.65            |                     |
| 600.3050    | Assurances accidents et maladie  |                     |                     |                  |                  | 250.35              |                     |
| 600.3060    | Frais de déplacements et débours   |                     |                     |                  |                  | 45.30               |                     |
| 600.3143    | Entretien et renouvellement des horodateurs  | 36'600.15           |                     | 36'600           |                  | 44'252.85           |                     |
| 600.3185    | Honoraires et frais d'expertises (Animations de Noël)  |                     |                     |                  |                  | 30'000.00           |                     |
| 600.3195    | TVA due au taux forfaitaire de 3.7% (abonnements parking du Panorama)  | 19'228.55           |                     | 20'000           |                  | 18'168.40           |                     |
| 600.3312    | Amortissement crédit d'étude pour la réalisation d'un parking souterrain à la Grande Place (2/2001, 9143.16) |                     |                     |                  |                  | 36'743.00           |                     |
| 600.3521    | Participation à la charge nette de l'Association de communes Sécurité Riviera                                | 2'538'288.65        |                     | 3'236'600        |                  | 2'370'403.55        |                     |
| 600.3659    | Subventions, dons, frais divers  | 44'519.70           |                     | 45'000           |                  | 32'343.05           |                     |
| 600.4232    | Recettes abonnements parking Panorama  |                     | 519'690.00          |                  | 530'000          |                     | 516'160.00          |
| 600.4361    | Allocations de maternité et perte de gain (APG)  |                     |                     |                  |                  |                     | 4'739.15            |
| 600.4361.01 | Part du personnel à l'assurance accidents non professionnels   |                     |                     |                  |                  |                     | 71.35               |
| 600.4801    | Prélèvement sur le fonds de réserve pour l'exploitation des parcomètres                                      |                     | 36'600.15           |                  |                  |                     | 44'252.85           |

## Commune de Vevey Comptes 2011

|              |  | Comptes 2011        |                     | Budget 2011      |                | Comptes 2010        |                     |
|--------------|--|---------------------|---------------------|------------------|----------------|---------------------|---------------------|
|              |  | Charges             | Revenus             | Charges          | Revenus        | Charges             | Revenus             |
| <b>655</b>   | <b>SERVICE DEFENSE INCENDIE ET SECOURS (SDIS)</b>                    | <b>1'534'600.06</b> | <b>1'012'922.90</b> | <b>1'758'800</b> | <b>982'900</b> | <b>1'519'650.75</b> | <b>1'036'727.05</b> |
| <b>6551</b>  | <b>SDIS VEVEY - ADMINISTRATION</b>                                   | <b>520'473.93</b>   | <b>83'349.22</b>    | <b>576'900</b>   | <b>45'200</b>  | <b>476'735.35</b>   | <b>85'783.35</b>    |
| 6551.3011    | Traitements  | 169'764.50          |                     | 155'600          |                | 157'191.00          |                     |
| 6551.3012    | Salaires des concierges auxiliaires                                  |                     |                     | 3'500            |                |                     |                     |
| 6551.3030    | Allocations familiales   | 3'674.20            |                     | 3'600            |                | 3'458.20            |                     |
| 6551.3030.01 | Contributions AVS, AI et AC  | 10'218.85           |                     | 10'600           |                | 9'584.80            |                     |
| 6551.3040    | Caisse de pensions et de prévoyance                                  | 19'257.00           |                     | 19'300           |                | 19'111.80           |                     |
| 6551.3050    | Assurances accidents et maladie                                      | 6'996.85            |                     | 6'900            |                | 6'391.40            |                     |
| 6551.3065    | Frais d'habillement  | 462.00              |                     |                  |                | 459.60              |                     |
| 6551.3161    | Loyer (Quai de la Veveyse)   | 22'620.10           |                     | 24'800           |                | 23'449.80           |                     |
| 6551.3182    | Téléphones   | 2'789.55            |                     | 6'000            |                | 3'100.25            |                     |
| 6551.3901    | Imputations internes de frais de personnel                           |                     |                     | 13'900           |                |                     |                     |
| 6551.3909    | Participation de la commune de Vevey au coût du CRDIS Riviera        | 284'690.88          |                     | 332'700          |                | 253'988.50          |                     |
| 6551.4356    | Facturation de services à des tiers                                  |                     | 5'609.10            |                  | 4'500          |                     | 6'470.20            |
| 6551.4361.01 | Part du personnel à l'assurance accidents non professionnels         |                     | 795.20              |                  | 700            |                     | 775.05              |
| 6551.4902    | Imputations internes de biens, services et marchandises              |                     | 40'000.00           |                  | 40'000         |                     | 40'000.00           |
| 6551.4909.01 | Participation de la commune de Vevey à l'excédent de produits du DCH |                     | 36'944.92           |                  |                |                     | 38'538.10           |
| <b>6552</b>  | <b>LOCAUX ET INFRASTRUCTURES</b>                                     | <b>98'021.45</b>    | <b>13'469.00</b>    | <b>242'200</b>   | <b>8'000</b>   | <b>102'371.70</b>   | <b>10'400.00</b>    |
| 6552.3114    | Achats matériel divers   | 2'120.40            |                     | 4'000            |                | 2'973.25            |                     |
| 6552.3115    | Achats d'appareils et accessoires divers                             | 1'265.70            |                     | 3'000            |                | 2'078.35            |                     |
| 6552.3133    | Nettoyages et divers   | 327.75              |                     |                  |                |                     |                     |
| 6552.3144    | Entretien des hydrants   | 33'666.05           |                     | 39'600           |                | 37'482.10           |                     |
| 6552.3144.01 | Nouvelles canalisations et hydrants                                  | 60'641.55           |                     | 195'000          |                | 59'838.00           |                     |



## Commune de Vevey Comptes 2011

|              |   | Comptes 2011      |                   | Budget 2011    |                | Comptes 2010      |                   |
|--------------|---|-------------------|-------------------|----------------|----------------|-------------------|-------------------|
|              |   | Charges           | Revenus           | Charges        | Revenus        | Charges           | Revenus           |
| 6552.3147    | Travaux et transports exécutés par des tiers                                    |                   |                   | 600            |                |                   |                   |
| 6552.4362    | Remboursement de frais  |                   |                   |                |                |                   | 1'500.00          |
| 6552.4511.01 | Subsides nouvelles canalisations et hydrants                                    |                   | 13'469.00         |                | 8'000          |                   | 8'900.00          |
| <b>6553</b>  | <b>CENTRE DE DEFENSE CONTRE LES HYDROCARBURES (DCH)</b>                         | <b>177'709.10</b> | <b>177'709.10</b> | <b>123'500</b> | <b>123'500</b> | <b>171'308.30</b> | <b>171'308.30</b> |
| 6553.3013    | Frais d'interventions DCH   | 60'647.05         |                   | 45'000         |                | 53'156.95         |                   |
| 6553.3091    | Frais d'instruction   | 25'587.90         |                   | 25'000         |                | 22'435.20         |                   |
| 6553.3116    | Achats d'équipements  | 8'247.73          |                   | 17'300         |                | 10'025.35         |                   |
| 6553.3136    | Frais de véhicules  | 1'873.00          |                   | 9'000          |                | 1'020.00          |                   |
| 6553.3147    | Travaux et transports exécutés par des tiers                                    |                   |                   | 1'000          |                |                   |                   |
| 6553.3156    | Entretien des équipements et matériel de défense                                | 4'681.85          |                   | 7'000          |                | 5'751.25          |                   |
| 6553.3161    | Loyer locaux pour matériel et véhicules DCH                                     | 7'000.00          |                   | 7'000          |                | 7'000.00          |                   |
| 6553.3182    | Téléphones et liaisons radio  | 1'005.50          |                   | 2'200          |                | 1'053.40          |                   |
| 6553.3521    | Participation de la commune de La Tour-de-Peilz à l'excédent de produits du DCH | 21'721.15         |                   |                |                | 22'328.05         |                   |
| 6553.3902    | Imputations internes de biens, services et marchandises                         | 10'000.00         |                   | 10'000         |                | 10'000.00         |                   |
| 6553.3909.01 | Participation de la commune de Vevey à l'excédent de produits du DCH            | 36'944.92         |                   |                |                | 38'538.10         |                   |
| 6553.4362    | Remboursement de frais par l'Etat et des tiers                                  |                   | 177'709.10        |                | 123'500        |                   | 171'308.30        |
| <b>6559</b>  | <b>CRDIS RIVIERA (VEVEY - LA TOUR-DE-PEILZ)</b>                                 | <b>738'395.58</b> | <b>738'395.58</b> | <b>816'200</b> | <b>806'200</b> | <b>769'235.40</b> | <b>769'235.40</b> |
| 6559.3011    | Traitements   | 87'113.00         |                   | 89'000         |                | 85'007.00         |                   |
| 6559.3012    | Indemnités Etat-major et pour travaux spéciaux                                  | 88'562.00         |                   |                |                |                   |                   |
| 6559.3013    | Indemnités Etat-major et pour travaux spéciaux                                  |                   |                   | 50'300         |                | 41'192.00         |                   |
| 6559.3013.01 | Soldes séances Etat-Major   | 4'480.00          |                   | 37'000         |                | 36'577.30         |                   |
| 6559.3013.02 | Soldes pour service de permanence   | 43'370.00         |                   | 46'700         |                | 43'000.00         |                   |
| 6559.3013.03 | Soldes pour service de garde  | 3'872.00          |                   | 4'000          |                | 3'630.00          |                   |
| 6559.3013.04 | Soldes pour interventions sur sinistres   | 62'491.50         |                   | 100'000        |                | 92'217.80         |                   |
| 6559.3013.05 | Soldes pour exercices et instruction  | 168'692.85        |                   | 177'900        |                | 179'930.80        |                   |

## Commune de Vevey Comptes 2011

|   | Comptes 2011 |         | Budget 2011 |         | Comptes 2010 |           |
|---|--------------|---------|-------------|---------|--------------|-----------|
|   | Charges      | Revenus | Charges     | Revenus | Charges      | Revenus   |
| 6559.3013.06 Soldes pour activités de prévention                  | 2'710.00     |         | 5'800       |         | 5'150.00     |           |
| 6559.3030 Allocations familiales                                  | 4'086.80     |         | 2'100       |         | 3'399.30     |           |
| 6559.3030.01 Contributions AVS, AI et AC                          | 11'393.95    |         | 11'000      |         | 9'111.15     |           |
| 6559.3040 Caisse de pensions et de prévoyance                     | 11'710.80    |         | 11'700      |         | 11'412.00    |           |
| 6559.3050 Assurances accidents et maladie                         | 5'805.10     |         | 5'700       |         | 5'604.80     |           |
| 6559.3063 Frais de représentation                                 | 10'076.35    |         | 12'000      |         | 6'772.80     |           |
| 6559.3065 Frais d'habillement                                     | 582.60       |         | 1'000       |         | 579.60       |           |
| 6559.3091 Frais d'instruction                                     | 44'107.78    |         | 32'800      |         | 44'449.45    |           |
| 6559.3101 Imprimés et fournitures de bureau                       | 7'226.20     |         | 8'000       |         | 3'040.30     |           |
| 6559.3102 Livres, journaux, documentation et frais d'annonces     | 1'430.45     |         | 4'500       |         | 4'727.95     |           |
| 6559.3115 Achats de véhicules et accessoires                      | 9'933.40     |         | 10'000      |         |              |           |
| 6559.3116 Achats matériel d'intervention non subsidiable          | 21'255.60    |         | 25'000      |         | 29'283.70    |           |
| 6559.3131 Achats de produits alimentaires                         | 8'209.45     |         | 16'000      |         | 12'012.90    |           |
| 6559.3136 Frais de véhicules                                      | 18'868.85    |         | 20'000      |         | 16'957.40    |           |
| 6559.3147 Travaux et transports exécutés par des tiers            | 562.50       |         | 600         |         | 432.60       |           |
| 6559.3156 Entretien du matériel de défense incendie et secours    | 12'589.20    |         | 16'000      |         | 19'308.60    |           |
| 6559.3156.01 Entretien de l'habillement                           | 16'309.05    |         | 17'700      |         | 13'991.90    |           |
| 6559.3170 Frais de réceptions et de manifestations                | 10'934.45    |         | 18'000      |         | 18'218.95    |           |
| 6559.3181 Frais d'affranchissements                               | 3'856.80     |         | 3'500       |         | 2'811.05     |           |
| 6559.3182 Téléphones  | 5'498.60     |         | 6'800       |         | 6'251.65     |           |
| 6559.3182.01 Concessions et entretien radios                      | 7'099.30     |         | 8'500       |         | 4'414.95     |           |
| 6559.3185 Honoraires de médecins                                  | 2'429.50     |         | 8'500       |         | 3'707.00     |           |
| 6559.3186 Primes d'assurances de tiers, choses, RC                | 4'397.55     |         | 6'000       |         | 4'967.30     |           |
| 6559.3192 Taxes sur les véhicules à moteur                        | 40.00        |         | 500         |         | 155.00       |           |
| 6559.3193 Cotisations   | 4'656.00     |         | 4'600       |         | 4'188.50     |           |
| 6559.3902 Imputations internes de biens, services et marchandises | 54'043.95    |         | 55'000      |         | 56'731.65    |           |
| 6559.4354 Vente d'un véhicule à l'ECA                             |              |         |             |         |              | 80'800.00 |

## Commune de Vevey Comptes 2011

|              |  | Comptes 2011 |                   | Budget 2011 |                | Comptes 2010 |                   |
|--------------|--|--------------|-------------------|-------------|----------------|--------------|-------------------|
|              |  | Charges      | Revenus           | Charges     | Revenus        | Charges      | Revenus           |
| 6559.4356    | Facturation de services à des tiers                                      |              | 83'657.85         |             | 70'000         |              | 94'020.20         |
| 6559.4361.01 | Part du personnel à l'assurance accidents non professionnels             |              | 483.90            |             | 400            |              | 436.20            |
| 6559.4511    | Remboursement frais CR   |              | 202'183.65        |             | 190'000        |              | 192'835.75        |
| 6559.4521    | Participation de la commune de La Tour-de-Peilz au coût du CRDIS Riviera |              | 167'379.30        |             | 199'200        |              | 147'154.75        |
| 6559.4901    | Imputations internes de frais de personnel                               |              |                   |             | 13'900         |              |                   |
| 6559.4909    | Participation de la commune de Vevey au coût du CRDIS Riviera            |              | 284'690.88        |             | 332'700        |              | 253'988.50        |
| <b>690</b>   | <b>PROTECTION CIVILE</b>   |              | <b>296'944.17</b> |             | <b>349'100</b> |              | <b>291'675.00</b> |
| 690.3141     | Entretien des abris privés communaux                                     |              | 1'306.80          |             | 1'000          |              | 998.00            |
| 690.3511.01  | Participation à l'organisme de Protection Civile Région Riviera          |              | 295'637.37        |             | 348'100        |              | 290'677.00        |

## RENSEIGNEMENTS COMPLÉMENTAIRES

|              |   |
|--------------|---|
| <b>6</b>     | <b><u>SECURITE</u></b>  |
| <b>600</b>   | <b><u>Sécurité Riviera – Association de communes</u></b>  |
| 600.3521     | Montant représentant la part de Vevey à la charge nette des comptes de l'exercice 2011 de Sécurité Riviera, comptes examinés par le Conseil intercommunal. Ceux-ci ont été inférieurs au budget, d'où une diminution de la participation de notre Commune |
| <b>655</b>   | <b><u>Service de défense incendie et de secours (SDIS)</u></b>  |
| <b>6551</b>  | <b><u>SDIS Vevey - Administration</u></b>   |
| 6551.3909    | Contrepartie sur compte no 6559.4909  |
| 6551.4902    | Contrepartie sur comptes nos 6553.3902 et 6559.3902   |
| 6551.4909.01 | Contrepartie sur compte no 6553.3909.01   |
| <b>6553</b>  | <b><u>Centre défense contre les hydrocarbures</u></b>   |
| 6553.3902    | Contrepartie sur compte no 6551.4902  |
| 6553.3909.01 | Contrepartie sur compte no 6551.4909.01   |
| <b>6559</b>  | <b><u>CRDIS Riviera (Vevey - La Tour-de-Peilz)</u></b>  |
| 6559.3902    | Contrepartie sur comptes nos 435.4902 et 6551.4902  |
| 6559.4909    | Contrepartie sur compte no 6551.3909  |

## Commune de Vevey Comptes 2011

|             |  | Comptes 2011         |                      | Budget 2011       |                   | Comptes 2010         |                      |
|-------------|--|----------------------|----------------------|-------------------|-------------------|----------------------|----------------------|
|             |  | Charges              | Revenus              | Charges           | Revenus           | Charges              | Revenus              |
| <b>7</b>    | <b>DIRECTION DES AFFAIRES SOCIALES ET FAMILIALES</b>                       | <b>39'277'614.44</b> | <b>21'172'816.92</b> | <b>45'478'500</b> | <b>26'602'400</b> | <b>39'453'421.67</b> | <b>18'564'997.65</b> |
| <b>700</b>  | <b>ADMINISTRATION DIRECTION</b>  | <b>390'242.65</b>    | <b>5'639.70</b>      | <b>409'600</b>    | <b>4'000</b>      | <b>669'300.64</b>    | <b>36'597.85</b>     |
| 700.3011    | Traitements  | 265'595.90           |                      | 217'000           |                   | 305'882.05           |                      |
| 700.3012    | Salaires du personnel temporaire   | 12'136.15            |                      | 29'000            |                   | 35'463.20            |                      |
| 700.3030    | Allocations familiales   | 6'418.30             |                      | 5'000             |                   | 7'506.15             |                      |
| 700.3030.01 | Contributions AVS, AI et AC  | 17'671.35            |                      | 18'000            |                   | 20'998.80            |                      |
| 700.3040    | Caisse de pensions et de prévoyance  | 36'416.30            |                      | 30'200            |                   | 43'230.25            |                      |
| 700.3050    | Assurances accidents et maladie  | 3'879.90             |                      | 4'600             |                   | 4'998.30             |                      |
| 700.3060    | Frais de déplacements et débours   | 7'957.65             |                      | 5'900             |                   | 9'013.55             |                      |
| 700.3091    | Frais de formation du personnel  | 3'201.65             |                      | 2'000             |                   | 2'206.39             |                      |
| 700.3101    | Frais de bureau et économat  | 10'252.10            |                      | 12'000            |                   | 9'975.60             |                      |
| 700.3102    | Annonces et abonnements journaux   | 480.00               |                      | 500               |                   | 4'194.55             |                      |
| 700.3111    | Achats mobilier et matériel  | 14'524.70            |                      | 20'000            |                   | 3'947.25             |                      |
| 700.3123    | Achats et consommation d'électricité                                       | 447.20               |                      | 3'900             |                   |                      |                      |
| 700.3133    | Nettoyages et divers   | 572.85               |                      |                   |                   |                      |                      |
| 700.3151    | Entretien mobilier et matériel   | 200.00               |                      | 500               |                   | 152.45               |                      |
| 700.3161    | Loyers et charges  |                      |                      | 25'000            |                   |                      |                      |
| 700.3181    | Frais d'affranchissements  | 6'664.85             |                      | 7'000             |                   | 8'191.65             |                      |
| 700.3182    | Téléphones   | 3'253.75             |                      | 21'000            |                   | 3'040.45             |                      |
| 700.3188    | Frais de déménagement  |                      |                      | 7'000             |                   |                      |                      |
| 700.3193    | Cotisations  | 570.00               |                      | 1'000             |                   | 500.00               |                      |
| 700.3809    | Attribution au fonds de réserve pour la réalisation de nouvelles garderies |                      |                      |                   |                   | 210'000.00           |                      |
| 700.4271    | Loyers bureaux av. du Général-Guisan 69                                    |                      | 4'353.40             |                   |                   |                      |                      |
| 700.4361    | Allocations de maternité et perte de gain (APG)                            |                      |                      |                   |                   |                      | 24'321.70            |
| 700.4361.01 | Part du personnel à l'assurance accidents non professionnels               |                      | 1'286.30             |                   | 1'000             |                      | 1'629.65             |
| 700.4362    | Remboursement de frais   |                      |                      |                   | 3'000             |                      | 10'646.50            |

## Commune de Vevey Comptes 2011

|             |  | Comptes 2011      |                   | Budget 2011      |                  | Comptes 2010      |                   |
|-------------|--|-------------------|-------------------|------------------|------------------|-------------------|-------------------|
|             |  | Charges           | Revenus           | Charges          | Revenus          | Charges           | Revenus           |
| <b>701</b>  | <b>ADMINISTRATION DES UNITES D'ACCUEIL</b>                   | <b>800'879.10</b> | <b>800'879.10</b> | <b>1'111'400</b> | <b>1'111'400</b> | <b>589'292.33</b> | <b>589'292.33</b> |
| 701.3011    | Traitements  | 606'654.55        |                   | 822'600          |                  | 443'715.25        |                   |
| 701.3012    | Salaires du personnel temporaire                             | 1'318.60          |                   | 25'000           |                  |                   |                   |
| 701.3030    | Allocations familiales                                       | 13'983.95         |                   | 19'000           |                  | 9'761.75          |                   |
| 701.3030.01 | Contributions AVS, AI et AC                                  | 38'714.15         |                   | 54'000           |                  | 27'483.55         |                   |
| 701.3040    | Caisse de pensions et de prévoyance                          | 79'670.60         |                   | 110'400          |                  | 57'811.40         |                   |
| 701.3050    | Assurances accidents et maladie                              | 8'896.65          |                   | 14'000           |                  | 6'925.25          |                   |
| 701.3060    | Frais de déplacements et débours                             | 2'465.80          |                   | 4'000            |                  | 2'973.10          |                   |
| 701.3091    | Frais de formation du personnel                              | 360.00            |                   | 3'000            |                  | 300.00            |                   |
| 701.3101    | Frais de bureau et économat                                  | 4'391.90          |                   | 4'500            |                  | 10'232.45         |                   |
| 701.3102    | Annonces et abonnements journaux                             | 34.00             |                   | 500              |                  | 779.10            |                   |
| 701.3102.01 | Frais d'annonces pour recherche de personnel                 | 9'537.50          |                   | 15'000           |                  |                   |                   |
| 701.3111    | Achats mobilier et matériel                                  | 2'682.25          |                   | 15'000           |                  | 12'179.15         |                   |
| 701.3123    | Achats et consommation d'électricité                         | 259.30            |                   | 900              |                  | 586.00            |                   |
| 701.3133    | Nettoyages et divers   | 1'209.20          |                   |                  |                  |                   |                   |
| 701.3151    | Entretien mobilier et matériel                               |                   |                   | 500              |                  |                   |                   |
| 701.3161    | Loyers et charges  | 9'000.00          |                   | 9'000            |                  | 4'396.10          |                   |
| 701.3181    | Frais d'affranchissements                                    | 9'528.45          |                   | 7'000            |                  | 9'060.73          |                   |
| 701.3182    | Téléphones   | 1'903.20          |                   | 7'000            |                  | 2'315.40          |                   |
| 701.3185    | Honoraires et frais d'expertises                             | 10'269.00         |                   |                  |                  | 773.10            |                   |
| 701.4361    | Allocations de maternité et perte de gain (APG)              |                   |                   |                  |                  |                   | 9'894.05          |
| 701.4361.01 | Part du personnel à l'assurance accidents non professionnels |                   | 3'006.85          |                  | 4'100            |                   | 2'164.85          |
| 701.4361.02 | Ristournes d'assurances                                      |                   | 5'821.15          |                  |                  |                   | 1'542.75          |
| 701.4362    | Remboursement de frais                                       |                   | 6'250.10          |                  | 3'000            |                   | 4'925.00          |
| 701.4525    | Contribution du Réseau Enfance Vevey et Environs (REVE)      |                   | 785'801.00        |                  | 1'104'300        |                   | 570'765.68        |

## Commune de Vevey Comptes 2011

|             |  | Comptes 2011        |                     | Budget 2011       |                  | Comptes 2010        |                     |
|-------------|--|---------------------|---------------------|-------------------|------------------|---------------------|---------------------|
|             |  | Charges             | Revenus             | Charges           | Revenus          | Charges             | Revenus             |
| <b>702</b>  | <b>REVE (Réseau Enfance Vevey et Environs)</b>   | <b>8'896'057.97</b> | <b>5'453'841.05</b> | <b>10'811'100</b> | <b>5'385'300</b> | <b>8'989'066.83</b> | <b>3'908'793.15</b> |
| 702.3012    | Salaires du personnel auxiliaire   | 3'847.15            |                     | 10'000            |                  | 8'462.15            |                     |
| 702.3030    | Allocations familiales   | 88.90               |                     |                   |                  | 186.15              |                     |
| 702.3030.01 | Contributions AVS, AI et AC  | 248.10              |                     |                   |                  | 444.30              |                     |
| 702.3050    | Assurances accidents et maladie  | 44.55               |                     |                   |                  | 110.45              |                     |
| 702.3161    | Loyer halte-garderie "Point du Jour"   | 8'400.00            |                     | 8'400             |                  |                     |                     |
| 702.3655.01 | Contributions aux structures d'accueil collectives   | 8'679'347.92        |                     | 10'476'200        |                  | 8'236'890.83        |                     |
| 702.3655.02 | Contributions au réseau d'accueil familial à la journée                                      | 204'081.35          |                     | 316'500           |                  | 631'632.95          |                     |
| 702.3655.03 | Accueil parascolaire par la Direction de l'éducation (3 + 4 P)                               |                     |                     |                   |                  | 11'340.00           |                     |
| 702.3809    | Attribution au fonds de réserve pour la réalisation de nouvelles garderies                   |                     |                     |                   |                  | 100'000.00          |                     |
| 702.4360    | Participation des parents pour l'accueil parascolaire par la Direction de l'éducation (3+4P) |                     |                     |                   |                  |                     | 9'968.10            |
| 702.4361.01 | Part du personnel à l'assurance accidents non professionnels                                 |                     | 11.50               |                   |                  |                     | 37.45               |
| 702.4505    | Participation de l'OFAS aux charges des garderies  |                     | 345'770.45          |                   | 514'500          |                     | 25'671.05           |
| 702.4515    | Participation de la Fondation pour l'accueil de jour des enfants                             |                     | 3'209'849.00        |                   | 2'670'800        |                     | 2'524'735.00        |
| 702.4525    | Contributions des communes et des entreprises au réseau d'accueil collectif                  |                     | 1'898'210.10        |                   | 2'200'000        |                     | 1'348'381.55        |
| <b>703</b>  | <b>INTEGRATION</b>   | <b>213'222.85</b>   | <b>83'651.20</b>    | <b>348'900</b>    | <b>88'200</b>    | <b>164'857.95</b>   | <b>72'122.80</b>    |
| 703.3011    | Traitements  |                     |                     | 59'300            |                  |                     |                     |
| 703.3012    | Salaires du personnel auxiliaire   | 33'204.00           |                     | 61'500            |                  | 10'216.00           |                     |
| 703.3030    | Allocations familiales   | 767.00              |                     | 1'400             |                  | 224.75              |                     |
| 703.3030.01 | Contributions AVS, AI et AC  | 2'134.40            |                     | 3'900             |                  | 634.40              |                     |

## Commune de Vevey Comptes 2011

|             |  | Comptes 2011        |                     | Budget 2011      |                  | Comptes 2010        |                     |
|-------------|--|---------------------|---------------------|------------------|------------------|---------------------|---------------------|
|             |  | Charges             | Revenus             | Charges          | Revenus          | Charges             | Revenus             |
| 703.3040    | Caisse de pensions et de prévoyance                          | 365.55              |                     | 8'400            |                  | 163.20              |                     |
| 703.3050    | Assurances accidents et maladie                              | 447.55              |                     | 900              |                  | 150.90              |                     |
| 703.3060    | Frais de déplacements et débours                             | 2'992.55            |                     | 2'000            |                  | 1'033.35            |                     |
| 703.3080    | Personnel intérimaire facturé par des tiers                  | 1'834.00            |                     |                  |                  |                     |                     |
| 703.3091    | Frais de formation du personnel                              | 741.55              |                     | 3'000            |                  | 150.00              |                     |
| 703.3101    | Imprimés et fournitures de bureau                            | 1'792.85            |                     | 5'500            |                  | 2'861.80            |                     |
| 703.3102    | Livres, journaux, documentation                              |                     |                     | 1'000            |                  |                     |                     |
| 703.3113    | Achats mobilier et matériel                                  | 1'720.70            |                     | 1'500            |                  |                     |                     |
| 703.3123    | Achats et consommation d'électricité                         | 555.70              |                     |                  |                  |                     |                     |
| 703.3151    | Entretien de mobilier, machines et équipements de bureau     | 398.50              |                     | 500              |                  |                     |                     |
| 703.3161    | Loyers et charges  | 49'957.40           |                     | 50'000           |                  | 20'700.00           |                     |
| 703.3170    | Frais d'animation  | 2'293.15            |                     | 7'500            |                  |                     |                     |
| 703.3182    | Téléphones   | 1'174.10            |                     |                  |                  | 101.95              |                     |
| 703.3185    | Honoraires et frais d'expertises                             | 8'220.00            |                     | 9'000            |                  | 4'307.45            |                     |
| 703.3193    | Cotisations  |                     |                     | 100              |                  |                     |                     |
| 703.3655    | Subvention à l'Association "Appartenances"                   |                     |                     | 2'000            |                  | 2'000.00            |                     |
| 703.3655.01 | Subvention à l'Association "Français en Jeu"                 | 65'756.05           |                     | 66'000           |                  | 61'249.75           |                     |
| 703.3663    | Subvention aux manifestations multi- culturelles             | 38'867.80           |                     | 65'400           |                  | 61'064.40           |                     |
| 703.4361    | Allocations de maternité et perte de gain (APG)              |                     | 1'386.85            |                  |                  |                     |                     |
| 703.4361.01 | Part du personnel à l'assurance accidents non professionnels |                     | 64.25               |                  | 200              |                     | 51.00               |
| 703.4362    | Remboursement de frais                                       |                     | 5'200.00            |                  | 2'000            |                     | 60.00               |
| 703.4502    | Participation de la Confédération                            |                     | 25'000.00           |                  | 35'000           |                     | 25'000.00           |
| 703.4515    | Participation du Canton                                      |                     | 52'000.10           |                  | 51'000           |                     | 47'011.80           |
| <b>705</b>  | <b>CENTRE SOCIAL INTERCOMMUNAL</b>                           | <b>4'055'150.60</b> | <b>4'055'150.60</b> | <b>5'802'100</b> | <b>5'802'100</b> | <b>3'792'303.58</b> | <b>3'792'303.58</b> |
| 705.3011.01 | Traitements - direction                                      | 292'080.35          |                     | 322'300          |                  | 313'649.50          |                     |
| 705.3011.02 | Traitements - assistants sociaux                             | 1'126'739.45        |                     | 1'810'500        |                  | 1'258'036.55        |                     |
| 705.3011.03 | Traitements - personnel administratif                        | 1'131'361.60        |                     | 1'668'500        |                  | 1'014'823.25        |                     |



## Commune de Vevey Comptes 2011

|             |  | Comptes 2011 |         | Budget 2011 |         | Comptes 2010 |         |
|-------------|--|--------------|---------|-------------|---------|--------------|---------|
|             |  | Charges      | Revenus | Charges     | Revenus | Charges      | Revenus |
| 705.3011.04 | Traitements - apprentis et stagiaires                      | 12'400.00    |         | 12'400      |         | 12'400.00    |         |
| 705.3011.05 | Traitements - conseiller en insertion                      | 103'623.00   |         | 102'100     |         |              |         |
| 705.3011.06 | Traitements - enquêteur                                    | 92'170.00    |         | 91'800      |         |              |         |
| 705.3012    | Traitements - stagiaires réinsertion                       |              |         |             |         | 23'733.65    |         |
| 705.3012.01 | Salaires du personnel temporaire - assistants sociaux      | 33'998.65    |         |             |         | 16'089.60    |         |
| 705.3012.02 | Salaires du personnel temporaire - personnel administratif | 49'072.90    |         |             |         | 5'837.20     |         |
| 705.3012.03 | Salaires concierges  | 16'500.00    |         | 30'000      |         | 16'500.00    |         |
| 705.3030    | Allocations familiales                                     | 65'270.75    |         | 92'600      |         | 58'267.75    |         |
| 705.3030.01 | Contributions AVS, AI et AC                                | 180'394.75   |         | 262'300     |         | 159'611.15   |         |
| 705.3040    | Caisse de pensions et de prévoyance                        | 363'244.30   |         | 537'200     |         | 338'773.45   |         |
| 705.3050    | Assurances accidents et maladie                            | 40'491.75    |         | 64'500      |         | 39'651.20    |         |
| 705.3060    | Frais de déplacements et débours                           | 12'875.15    |         | 12'000      |         | 13'806.45    |         |
| 705.3060.01 | Frais de participation à des conférences et congrès        |              |         | 3'000       |         | 829.80       |         |
| 705.3091    | Frais de formation du personnel                            | 3'020.00     |         | 15'000      |         | 5'421.39     |         |
| 705.3101    | Imprimés et fournitures de bureau                          | 30'385.70    |         | 30'000      |         | 32'933.70    |         |
| 705.3102    | Livres, journaux, documentation                            | 899.20       |         | 1'500       |         | 790.00       |         |
| 705.3102.01 | Frais d'annonces   | 4'231.25     |         | 7'000       |         | 3'050.90     |         |
| 705.3111    | Achats de mobilier, machines et équipements de bureau      | 66'586.65    |         | 70'000      |         | 44'473.85    |         |
| 705.3123    | Achats et consommation d'électricité                       | 7'988.05     |         | 13'000      |         | 8'480.15     |         |
| 705.3124    | Chauffage  | 1'398.30     |         | 25'000      |         | 4'000.00     |         |
| 705.3133    | Achats de produits et fournitures de nettoyage             | 3'041.75     |         | 4'000       |         | 2'843.50     |         |
| 705.3141    | Entretien des locaux                                       | 3'204.10     |         | 10'000      |         | 3'000.00     |         |
| 705.3141.31 | Travaux d'entretien spéciaux                               | 2'250.00     |         | 10'000      |         |              |         |
| 705.3151    | Entretien du mobilier et du matériel de bureau             | 1'000.00     |         | 2'000       |         | 1'000.00     |         |
| 705.3161    | Loyers des bureaux   | 170'872.25   |         | 305'000     |         | 159'900.95   |         |
| 705.3170    | Frais de réceptions et de manifestations                   | 971.90       |         | 7'000       |         | 949.40       |         |

## Commune de Vevey Comptes 2011

|             |  | Comptes 2011      |               | Budget 2011    |            | Comptes 2010     |               |
|-------------|--|-------------------|---------------|----------------|------------|------------------|---------------|
|             |  | Charges           | Revenus       | Charges        | Revenus    | Charges          | Revenus       |
| 705.3181    | Frais d'affranchissements  | 21'776.50         |               | 25'000         |            | 27'289.44        |               |
| 705.3182    | Frais de téléphones et de télécommunications                     | 21'425.00         |               | 80'000         |            | 32'123.10        |               |
| 705.3183    | Frais bancaires et postaux                                       | 400.00            |               | 400            |            | 400.00           |               |
| 705.3185    | Frais d'interprètes et de traductions                            | 9'446.60          |               | 8'000          |            | 8'212.95         |               |
| 705.3186    | Primes d'assurances de tiers, choses, RC                         |                   |               | 2'500          |            |                  |               |
| 705.3189    | Nettoyages effectués par des tiers                               | 12'960.00         |               |                |            | 20'121.00        |               |
| 705.3193    | Cotisations  | 2'500.00          |               | 2'500          |            | 2'500.00         |               |
| 705.3199    | Frais divers   | 225.80            |               | 1'000          |            |                  |               |
| 705.3901    | Imputation interne frais de personnel                            | 110'000.00        |               | 110'000        |            | 90'000.00        |               |
| 705.3902    | Imputations internes de biens, services et marchandises          | 60'344.90         |               | 64'000         |            | 72'803.70        |               |
| 705.4361    | Allocations de maternité et perte de gain (APG)                  |                   | 312.80        |                |            |                  | 15'994.00     |
| 705.4361.01 | Part du personnel à l'assurance accidents non professionnels     |                   | 13'942.10     |                | 19'800     |                  | 12'802.20     |
| 705.4361.02 | Ristournes d'assurances  |                   | 22'470.30     |                |            |                  | 47'390.80     |
| 705.4362    | Remboursement de frais   |                   | 60'344.90     |                |            |                  | 72'803.70     |
| 705.4362.01 | Remboursement stagiaires HES                                     |                   | 3'984.60      |                |            |                  | 3'825.00      |
| 705.4363    | Remboursement de dommages  |                   |               |                |            |                  | 5'811.00      |
| 705.4515    | Participation de l'Etat à la régionalisation de l'action sociale |                   | 3'934'202.00  |                | 5'734'300  |                  | 3'586'716.88  |
| 705.4525.01 | Participation d'autres CSR/CSI aux charges du CSI Vevey          |                   | 19'893.90     |                | 48'000     |                  | 46'960.00     |
| <b>706</b>  | <b>CENTRE SOCIAL INTERCOMMUNAL - VEVEY</b>                       | <b>101'519.65</b> | <b>361.45</b> | <b>103'300</b> | <b>300</b> | <b>82'915.05</b> | <b>287.30</b> |
| 706.3003    | Participation jetons présence CODIR RAS                          | 5'473.70          |               | 5'500          |            | 5'411.90         |               |
| 706.3011    | Traitements du personnel   | 72'290.40         |               | 72'000         |            | 57'462.60        |               |
| 706.3030    | Allocations familiales   | 1'669.95          |               | 1'700          |            | 1'264.20         |               |
| 706.3030.01 | Contributions AVS, AI et AC                                      | 4'644.00          |               | 4'800          |            | 3'568.55         |               |
| 706.3040    | Caisse de pensions et de prévoyance                              | 10'230.00         |               | 10'200         |            | 7'880.40         |               |
| 706.3050    | Assurances accidents et maladie                                  | 1'074.75          |               | 1'400          |            | 911.60           |               |

## Commune de Vevey Comptes 2011

|             |  | Comptes 2011      |                  | Budget 2011    |               | Comptes 2010      |                  |
|-------------|--|-------------------|------------------|----------------|---------------|-------------------|------------------|
|             |  | Charges           | Revenus          | Charges        | Revenus       | Charges           | Revenus          |
| 706.3170    | Frais de réceptions et de manifestations                                 |                   |                  | 1'600          |               |                   |                  |
| 706.3525    | Participation aux frais du Conseil des régions                           | 6'136.85          |                  | 6'100          |               | 6'415.80          |                  |
| 706.4361.01 | Part du personnel à l'assurance accidents non professionnels             |                   | 361.45           |                | 300           |                   | 287.30           |
| <b>730</b>  | <b>AGENCE INTERCOMMUNALE D'ASSURANCES SOCIALES</b>                       | <b>180'000.00</b> |                  | <b>233'700</b> |               | <b>190'000.00</b> |                  |
| 730.3525    | Participation aux frais de l'Agence intercommunale d'assurances sociales | 180'000.00        |                  | 233'700        |               | 190'000.00        |                  |
| <b>740</b>  | <b>AIDES INSTITUTIONNELLES ET INDIVIDUELLES</b>                          | <b>666'146.60</b> | <b>27'300.00</b> | <b>787'400</b> | <b>19'200</b> | <b>41'595.44</b>  | <b>22'375.44</b> |
| 740.3654.01 | Actions de prévention et de lutte contre la toxicomanie                  | 107'852.05        |                  | 125'000        |               |                   |                  |
| 740.3654.02 | Association régionale pour la préparation à la retraite (ARPR)           | 9'112.00          |                  | 9'000          |               |                   |                  |
| 740.3654.03 | Ludothèque - Prise en charge du loyer                                    | 12'000.00         |                  | 12'000         |               |                   |                  |
| 740.3654.04 | Subvention à CARITAS   |                   |                  | 3'000          |               |                   |                  |
| 740.3655    | Participation à des actions sociales spécifiques                         | 15'177.00         |                  | 32'500         |               | 19'220.00         |                  |
| 740.3655.01 | Subvention à l'ASLOCA - Section de Vevey                                 | 27'000.00         |                  | 27'000         |               |                   |                  |
| 740.3665    | Aides individuelles  |                   |                  |                |               | 22'375.44         |                  |
| 740.3665.01 | Aides individuelles  | 21'080.00         |                  | 56'000         |               |                   |                  |
| 740.3665.02 | Aide complémentaire veveysanne   | 410'797.60        |                  | 466'000        |               |                   |                  |
| 740.3665.03 | Aide extraordinaire veveysanne   | 28'855.45         |                  | 28'200         |               |                   |                  |
| 740.3665.04 | Aide aux chômeurs en fin de droit ayant charge de famille                | 26'100.00         |                  | 24'200         |               |                   |                  |
| 740.3665.05 | Sépultures indigents   | 6'184.50          |                  | 2'500          |               |                   |                  |
| 740.3665.06 | Achats de cartes VMCV pour ventes à prix réduits                         | 1'988.00          |                  | 2'000          |               |                   |                  |
| 740.4655    | Revenus fonds Genand-Cochard   |                   | 3'600.00         |                | 3'600         |                   |                  |
| 740.4655.01 | Revenus legs Vaubert de Méan   |                   | 600.00           |                | 600           |                   |                  |

## Commune de Vevey Comptes 2011

|             |  | Comptes 2011         |                   | Budget 2011       |                  | Comptes 2010         |                   |
|-------------|--|----------------------|-------------------|-------------------|------------------|----------------------|-------------------|
|             |  | Charges              | Revenus           | Charges           | Revenus          | Charges              | Revenus           |
| 740.4655.02 | Revenus de fonds spéciaux pour aides complémentaires veveysannes (compte no 740.3665.02) |                      | 2'020.00          |                   |                  |                      |                   |
| 740.4801    | Prélèvement sur le fonds de secours des Affaires sociales et familiales                  |                      | 21'080.00         |                   | 15'000           |                      | 22'375.44         |
| <b>750</b>  | <b>SECOURS A LA CHARGE DE LA COMMUNE</b>   |                      |                   |                   |                  | <b>2'009.00</b>      |                   |
| 750.3665.01 | Achats de cartes VMCV pour ventes à prix réduits   |                      |                   |                   |                  | 2'009.00             |                   |
| <b>751</b>  | <b>FACTURE SOCIALE ET AVASAD</b>   | <b>12'278'494.10</b> | <b>442'226.00</b> | <b>12'283'500</b> | <b>2'000'000</b> | <b>14'665'446.75</b> | <b>994'798.00</b> |
| 751.3515.01 | Participation aux dépenses RI et assurance chômage                                       | 3'326'288.00         |                   | 3'317'900         |                  | 6'435'566.00         |                   |
| 751.3515.02 | Participation aux dépenses des PC et de l'hébergement médico-social                      | 3'757'836.00         |                   | 3'757'800         |                  | 3'799'971.00         |                   |
| 751.3515.03 | Participation aux subventions et aides aux personnes handicapées                         | 1'678'656.00         |                   | 1'678'700         |                  |                      |                   |
| 751.3515.04 | Participation aux dépenses de l'assurance maladie (LAMal)                                | 835'917.00           |                   | 835'900           |                  | 2'154'655.00         |                   |
| 751.3515.05 | Participation aux dépenses pour prestations pour la famille et autres dépenses sociales  | 411'989.00           |                   | 416'900           |                  |                      |                   |
| 751.3515.06 | Participation aux bourses d'étude et d'apprentissage                                     | 518'646.00           |                   | 527'100           |                  |                      |                   |
| 751.3654    | Subvention à l'association ASANTE SANA   | 1'749'162.10         |                   | 1'749'200         |                  | 1'592'300.60         |                   |
| 751.3654.02 | Subvention à Sid'Action Riviera  |                      |                   |                   |                  | 6'700.00             |                   |
| 751.3654.06 | Actions de prévention et de lutte contre la toxicomanie                                  |                      |                   |                   |                  | 104'997.90           |                   |
| 751.3654.09 | Subvention à l'ASLOCA - Section de Vevey   |                      |                   |                   |                  | 27'000.00            |                   |
| 751.3655    | Subvention à Polyval, atelier pour handicapés  |                      |                   |                   |                  | 2'500.00             |                   |

## Commune de Vevey Comptes 2011

|             |  | Comptes 2011      |                  | Budget 2011    |                | Comptes 2010      |                  |
|-------------|--|-------------------|------------------|----------------|----------------|-------------------|------------------|
|             |  | Charges           | Revenus          | Charges        | Revenus        | Charges           | Revenus          |
| 751.3655.04 | Association régionale pour la préparation à la retraite  |                   |                  |                |                | 8'988.50          |                  |
| 751.3655.07 | Ludothèque - Prise en charge du loyer  |                   |                  |                |                | 12'000.00         |                  |
| 751.3665    | Aide complémentaire veveysanne   |                   |                  |                |                | 465'201.25        |                  |
| 751.3665.01 | Aide extraordinaire veveysanne   |                   |                  |                |                | 29'466.50         |                  |
| 751.3665.02 | Aide aux chômeurs en fin de droit ayant charge de famille  |                   |                  |                |                | 26'100.00         |                  |
| 751.4515    | Correctif de la répartition de la facture sociale selon décompte final établi avec une année de décalage |                   | 442'226.00       |                | 2'000'000      |                   | 988'578.00       |
| 751.4655    | Revenus fonds Genand-Cochard   |                   |                  |                |                |                   | 3'600.00         |
| 751.4655.01 | Revenus legs Vauvert de Méan   |                   |                  |                |                |                   | 600.00           |
| 751.4655.02 | Revenus de fonds spéciaux pour aides complémentaires veveysannes (compte no 751.3665)                    |                   |                  |                |                |                   | 2'020.00         |
| <b>752</b>  | <b>CENTRE DE JOUR DU PANORAMA</b>  | <b>289'966.50</b> | <b>17'210.00</b> | <b>282'100</b> | <b>16'000</b>  | <b>265'435.50</b> | <b>16'640.00</b> |
| 752.3655.01 | Salle à manger (déficit d'exploitation)  | 60'000.00         |                  | 60'000         |                | 50'000.00         |                  |
| 752.3655.02 | Loyers du Panorama - Prise en charge du déficit  | 14'269.30         |                  | 9'000          |                | 9'633.40          |                  |
| 752.3655.04 | Salle à manger - Participation au loyer  | 34'100.00         |                  | 34'100         |                | 34'100.00         |                  |
| 752.3655.05 | Centre de jour (déficit d'exploitation)  | 160'000.00        |                  | 160'000        |                | 150'000.00        |                  |
| 752.3655.06 | Course annuelle des aînés  | 21'597.20         |                  | 19'000         |                | 21'702.10         |                  |
| 752.4362    | Remboursement de frais   |                   | 4'710.00         |                | 3'500          |                   | 4'140.00         |
| 752.4655    | Participation Fondation Haefeli-Meylan (sortie des aînés)  |                   | 12'500.00        |                | 12'500         |                   | 12'500.00        |
| <b>760</b>  | <b>OFFICE DU LOGEMENT</b>  | <b>683'243.15</b> | <b>65'977.20</b> | <b>694'100</b> | <b>125'300</b> | <b>645'673.00</b> | <b>58'504.35</b> |
| 760.3011    | Traitements du personnel   | 79'465.10         |                  | 78'300         |                | 28'633.00         |                  |
| 760.3012    | Salaires du personnel auxiliaire   |                   |                  | 10'000         |                | 10'398.90         |                  |
| 760.3030    | Allocations familiales   | 1'835.50          |                  | 1'800          |                | 735.55            |                  |

## Commune de Vevey Comptes 2011

|             |   | Comptes 2011        |                     | Budget 2011      |                  | Comptes 2010        |                     |
|-------------|---|---------------------|---------------------|------------------|------------------|---------------------|---------------------|
|             |   | Charges             | Revenus             | Charges          | Revenus          | Charges             | Revenus             |
| 760.3030.01 | Contributions AVS, AI et AC   | 5'098.05            |                     | 5'200            |                  | 2'076.30            |                     |
| 760.3040    | Caisse de pensions et de prévoyance                                   | 10'932.60           |                     | 10'800           |                  | 3'892.60            |                     |
| 760.3050    | Assurances accidents et maladie                                       | 1'132.15            |                     | 1'300            |                  | 523.45              |                     |
| 760.3060    | Frais de déplacements et débours                                      | 14'978.20           |                     | 1'000            |                  |                     |                     |
| 760.3091    | Frais de formation du personnel                                       |                     |                     | 1'000            |                  |                     |                     |
| 760.3101    | Imprimés et fournitures de bureau                                     | 171.05              |                     | 2'000            |                  |                     |                     |
| 760.3111    | Achats de mobilier, de machines et d'équipements techniques de bureau |                     |                     | 5'000            |                  | 11'620.80           |                     |
| 760.3182    | Téléphones  | 45.80               |                     |                  |                  |                     |                     |
| 760.3655    | Subventions en matière de logement                                    | 292'950.00          |                     | 182'700          |                  | 290'527.25          |                     |
| 760.3655.01 | Contribution communale à l'aide individuelle au logement              | 131'634.70          |                     | 250'000          |                  | 116'607.15          |                     |
| 760.3655.03 | Fondation Apollo  | 145'000.00          |                     | 145'000          |                  | 180'658.00          |                     |
| 760.4361    | Allocations de maternité et perte de gain (APG)                       |                     |                     |                  |                  |                     | 132.10              |
| 760.4361.01 | Part du personnel à l'assurance accidents non professionnels          |                     | 393.70              |                  | 300              |                     | 166.50              |
| 760.4515    | Contribution cantonale à l'aide individuelle au logement              |                     | 65'583.50           |                  | 125'000          |                     | 58'205.75           |
| <b>770</b>  | <b>HALTE-GARDERIE "POINT DU JOUR"</b>                                 |                     |                     |                  |                  | <b>8'400.00</b>     |                     |
| 770.3161    | Loyer   |                     |                     |                  |                  | 8'400.00            |                     |
| <b>771</b>  | <b>UNITE D'ACCUEIL PRESCOLAIRE "LES MARIONNETTES"</b>                 | <b>2'148'203.80</b> | <b>2'148'203.80</b> | <b>2'269'400</b> | <b>2'269'400</b> | <b>2'583'390.30</b> | <b>2'583'390.30</b> |
| 771.3011    | Traitements   |                     |                     |                  |                  | 1'521'600.35        |                     |
| 771.3011.01 | Traitements du personnel éducatif                                     | 1'222'737.20        |                     | 1'306'300        |                  |                     |                     |
| 771.3011.02 | Traitements du personnel hôtelier                                     | 56'249.70           |                     | 96'400           |                  |                     |                     |
| 771.3012.01 | Salaires du personnel temporaire (ménage)                             | 2'055.45            |                     | 3'000            |                  | 2'351.20            |                     |
| 771.3012.02 | Salaires du personnel temporaire (éducatif)                           | 117'520.30          |                     | 57'400           |                  | 101'935.20          |                     |
| 771.3030    | Allocations familiales  | 32'226.55           |                     | 32'400           |                  | 35'799.50           |                     |
| 771.3030.01 | Contributions AVS, AI et AC   | 89'336.10           |                     | 95'600           |                  | 98'275.70           |                     |

## Commune de Vevey Comptes 2011

|             |   | Comptes 2011 |            | Budget 2011 |         | Comptes 2010 |            |
|-------------|---|--------------|------------|-------------|---------|--------------|------------|
|             |   | Charges      | Revenus    | Charges     | Revenus | Charges      | Revenus    |
| 771.3040    | Caisse de pensions et de prévoyance             | 164'185.05   |            | 186'400     |         | 192'013.50   |            |
| 771.3050    | Assurances accidents et maladie                 | 22'333.95    |            | 27'700      |         | 28'010.25    |            |
| 771.3060    | Frais de déplacements et débours                | 764.45       |            | 800         |         | 555.25       |            |
| 771.3091    | Frais de formation du personnel                 | 4'698.70     |            | 10'300      |         | 7'100.00     |            |
| 771.3101    | Frais de bureau et économat                     | 1'344.85     |            | 1'900       |         | 2'773.80     |            |
| 771.3102    | Abonnements journaux                            | 315.00       |            | 500         |         | 735.05       |            |
| 771.3102.01 | Frais d'annonces pour recherche de personnel    |              |            |             |         | 779.15       |            |
| 771.3113    | Achats mobilier et matériel                     | 14'609.65    |            | 15'200      |         | 25'761.65    |            |
| 771.3114    | Achats de lingerie                              | 1'723.65     |            | 2'300       |         | 1'094.35     |            |
| 771.3116    | Achats matériel éducatif et jeux                | 7'394.70     |            | 7'700       |         | 10'959.95    |            |
| 771.3121    | Achats et consommation d'eau                    | 715.75       |            | 800         |         | 878.55       |            |
| 771.3122    | Achats et consommation de gaz                   | 1'281.45     |            | 5'900       |         | 1'918.45     |            |
| 771.3123    | Achats et consommation d'électricité            | 3'347.50     |            | 5'400       |         | 8'683.45     |            |
| 771.3124    | Achats et consommation de combustibles          | 15'059.80    |            | 13'000      |         | 23'705.20    |            |
| 771.3131    | Achats alimentation                             | 148'653.90   |            | 152'000     |         | 204'301.39   |            |
| 771.3132    | Achats de pharmacie                             | 1'718.85     |            | 4'600       |         | 2'602.25     |            |
| 771.3133    | Nettoyages et divers                            | 10'284.75    |            | 12'000      |         | 14'118.21    |            |
| 771.3153    | Entretien mobilier et matériel                  | 562.20       |            | 2'300       |         | 2'982.40     |            |
| 771.3161    | Loyers place de parc                            | 720.00       |            | 700         |         | 960.00       |            |
| 771.3170    | Frais d'animation                               | 1'419.95     |            | 1'500       |         | 688.00       |            |
| 771.3182    | Téléphones                                      | 1'491.20     |            | 1'500       |         | 2'106.90     |            |
| 771.3185    | Surveillance médicale                           | 546.45       |            | 800         |         | 727.20       |            |
| 771.3186    | Assurances de tiers, choses et RC               | 1'060.70     |            | 1'000       |         | 750.45       |            |
| 771.3189    | Nettoyages effectués par des tiers              | 60'846.00    |            | 61'000      |         | 74'222.95    |            |
| 771.3904    | Imputation interne de loyer                     | 163'000.00   |            | 163'000     |         | 215'000.00   |            |
| 771.4360    | Participation des parents "Garderie"            |              | 289'608.20 |             | 271'000 |              | 301'665.40 |
| 771.4360.01 | Participation des parents "Nursery"             |              | 398'837.45 |             | 321'000 |              | 302'978.80 |
| 771.4360.03 | Participation des parents "Ecoliers"            |              |            |             |         |              | 124'256.75 |
| 771.4361    | Allocations de maternité et perte de gain (APG) |              | 13'244.70  |             |         |              | 19'122.90  |

## Commune de Vevey Comptes 2011

|             |  | Comptes 2011      |                   | Budget 2011    |                | Comptes 2010     |                  |
|-------------|--|-------------------|-------------------|----------------|----------------|------------------|------------------|
|             |  | Charges           | Revenus           | Charges        | Revenus        | Charges          | Revenus          |
| 771.4361.01 | Part du personnel à l'assurance accidents non professionnels |                   | 6'899.50          |                | 7'200          |                  | 7'890.70         |
| 771.4361.02 | Ristournes d'assurances                                      |                   | 7'313.15          |                |                |                  | 30'553.05        |
| 771.4362    | Remboursement de frais                                       |                   | 8'082.40          |                | 700            |                  | 446.20           |
| 771.4525    | Contribution du Réseau Enfance Vevey et Environs (REVE)      |                   | 1'423'618.40      |                | 1'668'900      |                  | 1'791'196.30     |
| 771.4655    | Revenus de la fondation Emile Robin                          |                   | 600.00            |                | 600            |                  | 600.00           |
| 771.4659    | Autres participations et subventions diverses de tiers       |                   |                   |                |                |                  | 4'680.20         |
| <b>772</b>  | <b>UNITE D'ACCUEIL PARASCOLAIRE "LES MARIONNETTES"</b>       | <b>435'102.75</b> | <b>435'102.75</b> | <b>433'400</b> | <b>433'400</b> | <b>63'163.70</b> | <b>11'275.00</b> |
| 772.3011.01 | Traitements du personnel éducatif                            | 206'059.10        |                   | 204'900        |                |                  |                  |
| 772.3011.02 | Traitements du personnel hôtelier                            | 24'369.80         |                   | 24'200         |                |                  |                  |
| 772.3012    | Salaire du concierge (résident)                              |                   |                   |                |                | 5'343.60         |                  |
| 772.3012.01 | Salaires du personnel temporaire (ménage)                    | 439.10            |                   | 500            |                |                  |                  |
| 772.3012.02 | Salaires du personnel temporaire (éducatif)                  | 6'871.10          |                   | 3'100          |                |                  |                  |
| 772.3030    | Allocations familiales                                       | 5'485.95          |                   | 5'400          |                | 117.55           |                  |
| 772.3030.01 | Contributions AVS, AI et AC                                  | 15'256.25         |                   | 15'100         |                | 278.40           |                  |
| 772.3040    | Caisse de pensions et de prévoyance                          | 30'188.40         |                   | 30'100         |                |                  |                  |
| 772.3050    | Assurances accidents et maladie                              | 4'273.70          |                   | 5'000          |                | 120.55           |                  |
| 772.3060    | Frais de déplacements et débours                             | 76.40             |                   | 300            |                |                  |                  |
| 772.3091    | Frais de formation du personnel                              | 1'545.00          |                   | 2'700          |                |                  |                  |
| 772.3101    | Frais de bureau et économat                                  | 448.25            |                   | 600            |                |                  |                  |
| 772.3102    | Abonnements journaux   | 105.00            |                   | 200            |                |                  |                  |
| 772.3113    | Achats mobilier et matériel                                  | 2'406.95          |                   | 3'900          |                |                  |                  |
| 772.3114    | Achats de lingerie   | 1'048.55          |                   | 700            |                |                  |                  |
| 772.3116    | Achats matériel éducatif et jeux                             | 2'223.00          |                   | 2'200          |                |                  |                  |
| 772.3121    | Achats et consommation d'eau                                 | 238.55            |                   | 300            |                |                  |                  |
| 772.3122    | Achats et consommation de gaz                                | 427.15            |                   | 1'800          |                |                  |                  |
| 772.3123    | Achats et consommation d'électricité                         | 1'115.80          |                   | 1'700          |                |                  |                  |



## Commune de Vevey Comptes 2011

|             |   | Comptes 2011      |                  | Budget 2011    |               | Comptes 2010 |           |
|-------------|---|-------------------|------------------|----------------|---------------|--------------|-----------|
|             |   | Charges           | Revenus          | Charges        | Revenus       | Charges      | Revenus   |
| 772.3124    | Achats et consommation de combustibles                              | 5'019.90          |                  | 4'000          |               |              |           |
| 772.3131    | Achats de produits alimentaires                                     | 49'551.27         |                  | 48'000         |               |              |           |
| 772.3132    | Achats de produits de pharmacie                                     | 572.95            |                  | 1'500          |               |              |           |
| 772.3133    | Nettoyages et divers  | 3'428.28          |                  | 3'700          |               |              |           |
| 772.3141    | Entretien courant   |                   |                  |                |               | 12'135.10    |           |
| 772.3141.02 | Entretien monte-plats   |                   |                  |                |               | 2'937.30     |           |
| 772.3141.31 | Travaux d'entretien spéciaux  |                   |                  |                |               | 41'271.30    |           |
| 772.3153    | Entretien mobilier et matériel                                      | 120.55            |                  | 700            |               |              |           |
| 772.3161    | Loyers places de parc   | 240.00            |                  | 200            |               |              |           |
| 772.3170    | Frais d'animation   | 295.60            |                  | 500            |               |              |           |
| 772.3182    | Téléphones  | 497.05            |                  | 500            |               |              |           |
| 772.3185    | Surveillance médicale   | 182.15            |                  | 300            |               |              |           |
| 772.3186    | Assurances de tiers, choses et RC                                   | 334.95            |                  | 300            |               |              |           |
| 772.3189    | Nettoyages effectués par des tiers                                  | 20'282.00         |                  | 19'000         |               |              |           |
| 772.3191    | Impôts et taxes   |                   |                  |                |               | 959.90       |           |
| 772.3904    | Imputation interne de loyer   | 52'000.00         |                  | 52'000         |               |              |           |
| 772.4271    | Loyer du concierge (résident)                                       |                   |                  |                |               |              | 11'275.00 |
| 772.4360    | Participation des parents "Ecoliers"                                |                   | 149'420.20       |                | 105'000       |              |           |
| 772.4361.01 | Part du personnel à l'assurance accidents non professionnels        |                   | 1'187.35         |                | 1'100         |              |           |
| 772.4362    | Remboursement de frais  |                   |                  |                | 200           |              |           |
| 772.4525    | Contribution du Réseau Enfance Vevey et Environs (REVE)             |                   | 284'495.20       |                | 327'100       |              |           |
| <b>773</b>  | <b>BATIMENT "LES MARIONNETTES"<br/>(géré par Finances-gérances)</b> | <b>248'425.35</b> | <b>14'100.00</b> | <b>253'900</b> | <b>11'300</b> |              |           |
| 773.3012    | Salaires du concierge (résident)                                    | 5'370.60          |                  | 5'000          |               |              |           |
| 773.3030.01 | Contributions AVS, AI et AC   |                   |                  | 300            |               |              |           |
| 773.3050    | Assurances accidents et maladie                                     | 107.65            |                  | 100            |               |              |           |
| 773.3141    | Entretien courant   | 17'214.70         |                  | 15'000         |               |              |           |
| 773.3141.01 | Entretien préaux, clôtures et plantations                           | 116.65            |                  | 7'500          |               |              |           |

## Commune de Vevey Comptes 2011

|             |  | Comptes 2011        |                     | Budget 2011      |                  | Comptes 2010        |                     |
|-------------|--|---------------------|---------------------|------------------|------------------|---------------------|---------------------|
|             |  | Charges             | Revenus             | Charges          | Revenus          | Charges             | Revenus             |
| 773.3141.02 | Entretien monte-plats  | 3'023.90            |                     | 2'800            |                  |                     |                     |
| 773.3141.31 | Travaux d'entretien spéciaux                                 | 221'628.40          |                     | 222'000          |                  |                     |                     |
| 773.3191    | Impôts et taxes  | 963.45              |                     | 1'200            |                  |                     |                     |
| 773.4271    | Loyer du concierge (résident)                                |                     | 12'300.00           |                  | 11'200           |                     |                     |
| 773.4361.01 | Part du personnel à l'assurance accidents non professionnels |                     |                     |                  | 100              |                     |                     |
| 773.4362    | Remboursement de frais                                       |                     | 1'800.00            |                  |                  |                     |                     |
| <b>775</b>  | <b>UNITE D'ACCUEIL PRESCOLAIRE "LA BARCAROLLE"</b>           | <b>1'002'578.35</b> | <b>1'002'578.35</b> | <b>1'051'200</b> | <b>1'051'200</b> | <b>1'153'293.35</b> | <b>1'153'293.35</b> |
| 775.3011    | Traitements  |                     |                     |                  |                  | 711'269.60          |                     |
| 775.3011.01 | Traitements du personnel éducatif                            | 574'342.95          |                     | 653'500          |                  |                     |                     |
| 775.3011.02 | Traitements du personnel hôtelier                            | 31'696.75           |                     | 35'000           |                  |                     |                     |
| 775.3012.01 | Salaires du personnel temporaire (ménage)                    | 9'875.90            |                     | 4'500            |                  | 4'923.35            |                     |
| 775.3012.02 | Salaires du personnel temporaire (éducatif)                  | 91'158.30           |                     | 38'000           |                  | 74'332.75           |                     |
| 775.3030    | Allocations familiales                                       | 16'040.45           |                     | 16'300           |                  | 17'751.55           |                     |
| 775.3030.01 | Contributions AVS, AI et AC                                  | 43'660.35           |                     | 47'500           |                  | 48'288.40           |                     |
| 775.3040    | Caisse de pensions et de prévoyance                          | 78'974.20           |                     | 92'200           |                  | 93'646.35           |                     |
| 775.3050    | Assurances accidents et maladie                              | 11'751.25           |                     | 14'100           |                  | 13'779.75           |                     |
| 775.3060    | Frais de déplacements et débours                             | 265.80              |                     | 400              |                  | 236.90              |                     |
| 775.3091    | Frais de formation du personnel                              | 5'135.00            |                     | 6'500            |                  | 2'560.00            |                     |
| 775.3101    | Frais de bureau et économat                                  | 1'478.30            |                     | 1'900            |                  | 1'985.15            |                     |
| 775.3102    | Abonnements journaux   | 281.25              |                     | 300              |                  | 380.00              |                     |
| 775.3102.01 | Frais d'annonces pour recherche de personnel                 |                     |                     |                  |                  | 362.70              |                     |
| 775.3113    | Achats mobilier et matériel                                  | 8'531.45            |                     | 8'900            |                  | 8'353.90            |                     |
| 775.3114    | Achats de lingerie   | 1'113.65            |                     | 1'500            |                  | 633.30              |                     |
| 775.3116    | Achats matériel éducatif et jeux                             | 6'312.75            |                     | 6'500            |                  | 7'681.35            |                     |
| 775.3121    | Achats et consommation d'eau                                 | 355.90              |                     | 400              |                  | 417.90              |                     |
| 775.3123    | Achats et consommation d'électricité                         | 3'320.35            |                     | 3'200            |                  | 4'672.50            |                     |
| 775.3124    | Achats et consommation de combustibles                       | 6'292.75            |                     | 7'000            |                  | 10'733.70           |                     |
| 775.3131    | Achats alimentation  | 23'852.40           |                     | 25'000           |                  | 31'256.50           |                     |

## Commune de Vevey Comptes 2011

|             |  | Comptes 2011      |                   | Budget 2011    |                | Comptes 2010     |            |
|-------------|--|-------------------|-------------------|----------------|----------------|------------------|------------|
|             |  | Charges           | Revenus           | Charges        | Revenus        | Charges          | Revenus    |
| 775.3132    | Achats de pharmacie  | 1'736.80          |                   | 1'900          |                | 2'156.20         |            |
| 775.3133    | Nettoyages et divers   | 4'009.45          |                   | 4'400          |                | 6'271.85         |            |
| 775.3153    | Entretien mobilier et matériel                               | 477.90            |                   | 1'400          |                | 1'739.40         |            |
| 775.3154    | Entretien lingerie   |                   |                   | 100            |                |                  |            |
| 775.3161    | Loyers place de parc   | 720.00            |                   | 800            |                | 960.00           |            |
| 775.3170    | Frais d'animation  | 534.50            |                   | 1'600          |                | 2'005.40         |            |
| 775.3182    | Téléphones   | 628.10            |                   | 700            |                | 807.20           |            |
| 775.3185    | Surveillance médicale  | 546.45            |                   | 900            |                | 1'090.80         |            |
| 775.3186    | Assurances de tiers, choses et RC                            | 516.35            |                   | 700            |                | 577.25           |            |
| 775.3189    | Nettoyages effectués par des tiers                           | 28'969.05         |                   | 26'000         |                | 38'419.60        |            |
| 775.3904    | Imputation interne de loyer                                  | 50'000.00         |                   | 50'000         |                | 66'000.00        |            |
| 775.4360    | Participation des parents "Garderie"                         |                   | 166'105.40        |                | 221'000        |                  | 224'348.95 |
| 775.4360.01 | Participation des parents "Nursery"                          |                   | 155'367.45        |                | 185'000        |                  | 134'971.40 |
| 775.4360.03 | Participation des parents "Ecoliers"                         |                   |                   |                |                |                  | 72'044.30  |
| 775.4361    | Allocations de maternité et perte de gain (APG)              |                   |                   |                |                |                  | 24'527.30  |
| 775.4361.01 | Part du personnel à l'assurance accidents non professionnels |                   | 3'535.95          |                | 3'500          |                  | 3'813.65   |
| 775.4361.02 | Ristournes d'assurances                                      |                   | 11'260.65         |                |                |                  | 5'475.25   |
| 775.4362    | Remboursement de frais                                       |                   |                   |                |                |                  | 8.10       |
| 775.4525    | Contribution du Réseau Enfance Vevey et Environs (REVE)      |                   | 666'308.90        |                | 641'700        |                  | 688'104.40 |
| <b>776</b>  | <b>UNITE D'ACCUEIL PARASCOLAIRE "LA BARCAROLLE"</b>          | <b>168'671.15</b> | <b>168'671.15</b> | <b>161'600</b> | <b>161'600</b> | <b>65'717.25</b> |            |
| 776.3011.01 | Traitements du personnel éducatif                            | 86'744.50         |                   | 87'200         |                |                  |            |
| 776.3011.02 | Traitements du personnel hôtelier                            | 6'037.70          |                   | 6'700          |                |                  |            |
| 776.3012.01 | Salaires du personnel temporaire (ménage)                    | 3'291.95          |                   | 1'500          |                |                  |            |
| 776.3012.02 | Salaires du personnel temporaire (éducatif)                  | 7'185.90          |                   | 1'000          |                |                  |            |
| 776.3030    | Allocations familiales                                       | 2'329.35          |                   | 2'600          |                |                  |            |
| 776.3030.01 | Contributions AVS, AI et AC                                  | 6'357.40          |                   | 6'300          |                |                  |            |
| 776.3040    | Caisse de pensions et de prévoyance                          | 12'127.85         |                   | 12'500         |                |                  |            |

## Commune de Vevey Comptes 2011

|             |  | Comptes 2011 |           | Budget 2011 |         | Comptes 2010 |         |
|-------------|--|--------------|-----------|-------------|---------|--------------|---------|
|             |  | Charges      | Revenus   | Charges     | Revenus | Charges      | Revenus |
| 776.3050    | Assurances accidents et maladie                              | 1'636.95     |           | 2'100       |         |              |         |
| 776.3060    | Frais de déplacements et débours                             | 14.70        |           | 200         |         |              |         |
| 776.3091    | Frais de formation du personnel                              |              |           | 500         |         |              |         |
| 776.3101    | Frais de bureau et économat                                  | 892.45       |           | 700         |         |              |         |
| 776.3102    | Abonnements journaux   | 93.75        |           | 100         |         |              |         |
| 776.3113    | Achats mobilier et matériel                                  | 493.90       |           | 500         |         |              |         |
| 776.3114    | Achats de lingerie   | 371.20       |           | 400         |         |              |         |
| 776.3116    | Achats matériel éducatif et jeux                             | 804.75       |           | 500         |         |              |         |
| 776.3121    | Achats et consommation d'eau                                 | 118.65       |           | 100         |         |              |         |
| 776.3123    | Achats et consommation d'électricité                         | 1'106.80     |           | 1'000       |         |              |         |
| 776.3124    | Achats et consommation de combustibles                       | 2'097.55     |           | 2'200       |         |              |         |
| 776.3131    | Achats de produits alimentaires                              | 7'950.80     |           | 7'000       |         |              |         |
| 776.3132    | Achats de produits de pharmacie                              | 578.95       |           | 600         |         |              |         |
| 776.3133    | Nettoyages et divers   | 1'336.45     |           | 1'400       |         |              |         |
| 776.3141    | Entretien courant  |              |           |             |         | 6'697.25     |         |
| 776.3141.31 | Travaux d'entretien spéciaux                                 |              |           |             |         | 59'020.00    |         |
| 776.3153    | Entretien mobilier et matériel                               | 159.30       |           | 400         |         |              |         |
| 776.3161    | Loyers places de parc  | 240.00       |           | 200         |         |              |         |
| 776.3170    | Frais d'animation  | 485.00       |           | 500         |         |              |         |
| 776.3182    | Téléphone  | 209.35       |           | 100         |         |              |         |
| 776.3185    | Surveillance médicale  | 182.15       |           | 200         |         |              |         |
| 776.3186    | Primes d'assurances de tiers, choses, RC                     | 167.45       |           | 100         |         |              |         |
| 776.3189    | Nettoyages effectués par des tiers                           | 9'656.35     |           | 9'000       |         |              |         |
| 776.3904    | Imputation interne de loyer                                  | 16'000.00    |           | 16'000      |         |              |         |
| 776.4360    | Participation des parents "Ecoliers"                         |              | 70'086.60 |             | 66'000  |              |         |
| 776.4361.01 | Part du personnel à l'assurance accidents non professionnels |              | 496.30    |             | 400     |              |         |
| 776.4361.02 | Ristournes d'assurances                                      |              | 703.65    |             |         |              |         |
| 776.4525    | Contribution du Réseau Enfance Vevey et Environs (REVE)      |              | 97'384.60 |             | 95'200  |              |         |

## Commune de Vevey Comptes 2011

|             |  | Comptes 2011     |         | Budget 2011   |         | Comptes 2010      |                   |
|-------------|--|------------------|---------|---------------|---------|-------------------|-------------------|
|             |  | Charges          | Revenus | Charges       | Revenus | Charges           | Revenus           |
| <b>777</b>  | <b>BATIMENT "LA BARCAROLLE"<br/>(géré par Finances-gérances)</b> | <b>17'289.50</b> |         | <b>46'000</b> |         |                   |                   |
| 777.3141    | Entretien courant  | 3'071.50         |         | 10'000        |         |                   |                   |
| 777.3141.01 | Entretien préaux, clôtures et plantations                        | 530.00           |         | 1'000         |         |                   |                   |
| 777.3141.31 | Travaux d'entretien spéciaux                                     | 13'688.00        |         | 35'000        |         |                   |                   |
| <b>778</b>  | <b>GARDERIE "LES SAPINS"</b>                                     |                  |         |               |         | <b>474'034.55</b> | <b>474'034.55</b> |
| 778.3011    | Traitements  |                  |         |               |         | 301'464.60        |                   |
| 778.3012    | Salaires du personnel temporaire (éducatif)                      |                  |         |               |         | 22'137.85         |                   |
| 778.3030    | Allocations familiales   |                  |         |               |         | 7'119.25          |                   |
| 778.3030.01 | Contributions AVS, AI et AC                                      |                  |         |               |         | 19'972.75         |                   |
| 778.3040    | Caisse de pensions et de prévoyance                              |                  |         |               |         | 39'467.30         |                   |
| 778.3050    | Assurances accidents et maladie                                  |                  |         |               |         | 6'147.50          |                   |
| 778.3060    | Frais de déplacements et débours                                 |                  |         |               |         | 3'412.10          |                   |
| 778.3091    | Frais de formation du personnel                                  |                  |         |               |         | 5'543.10          |                   |
| 778.3101    | Frais de bureau et économat                                      |                  |         |               |         | 1'823.85          |                   |
| 778.3102    | Abonnements journaux   |                  |         |               |         | 149.00            |                   |
| 778.3113    | Achats de mobilier et matériel                                   |                  |         |               |         | 1'374.40          |                   |
| 778.3114    | Achats de lingerie   |                  |         |               |         | 742.95            |                   |
| 778.3116    | Achats de matériel éducatif et jeux                              |                  |         |               |         | 2'194.55          |                   |
| 778.3123    | Achats et consommation d'électricité                             |                  |         |               |         | 2'040.55          |                   |
| 778.3124    | Achats et consommation de combustibles                           |                  |         |               |         | 6'000.00          |                   |
| 778.3131    | Achats alimentation  |                  |         |               |         | 19'309.95         |                   |
| 778.3132    | Achats de pharmacie  |                  |         |               |         | 346.00            |                   |
| 778.3133    | Nettoyages et divers   |                  |         |               |         | 1'699.95          |                   |
| 778.3141    | Entretien courant  |                  |         |               |         | 3'102.80          |                   |
| 778.3141.31 | Travaux d'entretien spéciaux                                     |                  |         |               |         | 6'509.90          |                   |
| 778.3161    | Loyer  |                  |         |               |         | 6'400.00          |                   |
| 778.3170    | Frais d'animation  |                  |         |               |         | 790.00            |                   |
| 778.3182    | Téléphones   |                  |         |               |         | 594.95            |                   |

## Commune de Vevey Comptes 2011

|             |  | Comptes 2011        |                     | Budget 2011      |                  | Comptes 2010        |                     |
|-------------|--|---------------------|---------------------|------------------|------------------|---------------------|---------------------|
|             |  | Charges             | Revenus             | Charges          | Revenus          | Charges             | Revenus             |
| 778.3185    | Surveillance médicale  |                     |                     |                  |                  | 727.20              |                     |
| 778.3186    | Primes d'assurances de tiers, choses, RC                     |                     |                     |                  |                  | 404.05              |                     |
| 778.3189    | Nettoyages effectués par des tiers                           |                     |                     |                  |                  | 14'560.00           |                     |
| 778.4360    | Participation des parents "Garderie"                         |                     |                     |                  |                  |                     | 87'835.70           |
| 778.4360.01 | Participation des parents "Nursery"                          |                     |                     |                  |                  |                     | 35'328.25           |
| 778.4361.01 | Part du personnel à l'assurance accidents non professionnels |                     |                     |                  |                  |                     | 1'610.60            |
| 778.4361.02 | Ristournes d'assurances                                      |                     |                     |                  |                  |                     | 1'753.05            |
| 778.4525    | Contribution du Réseau Enfance Vevey et Environs (REVE)      |                     |                     |                  |                  |                     | 347'506.95          |
| <b>779</b>  | <b>UNITE D'ACCUEIL PRESCOLAIRE "LES CEDRES"</b>              | <b>1'658'689.30</b> | <b>1'658'689.30</b> | <b>1'853'900</b> | <b>1'853'900</b> | <b>1'756'976.10</b> | <b>1'756'976.10</b> |
| 779.3011    | Traitements du personnel                                     |                     |                     |                  |                  | 1'097'095.20        |                     |
| 779.3011.01 | Traitements du personnel éducatif                            | 905'676.65          |                     | 1'029'600        |                  |                     |                     |
| 779.3011.02 | Traitements du personnel hôtelier                            | 108'672.20          |                     | 108'200          |                  |                     |                     |
| 779.3011.03 | Traitements des apprentis (es) et stagiaires                 |                     |                     | 12'400           |                  |                     |                     |
| 779.3012.01 | Salaires du personnel temporaire (ménage)                    | 6'779.90            |                     | 1'000            |                  | 2'242.50            |                     |
| 779.3012.02 | Salaires du personnel temporaire (éducatif)                  | 36'577.15           |                     | 44'400           |                  | 33'260.30           |                     |
| 779.3030    | Allocations familiales                                       | 24'744.70           |                     | 26'600           |                  | 25'277.15           |                     |
| 779.3030.01 | Contributions AVS, AI et AC                                  | 67'808.15           |                     | 77'200           |                  | 70'313.40           |                     |
| 779.3040    | Caisse de pensions et de prévoyance                          | 129'601.60          |                     | 150'000          |                  | 143'174.65          |                     |
| 779.3050    | Assurances accidents et maladie                              | 18'925.30           |                     | 24'200           |                  | 22'367.20           |                     |
| 779.3060    | Frais de déplacements et débours                             | 179.85              |                     | 1'000            |                  | 535.50              |                     |
| 779.3080    | Personnel intérimaire facturé par des tiers                  | 2'983.50            |                     |                  |                  |                     |                     |
| 779.3091    | Frais de formation du personnel                              | 11'544.00           |                     | 13'000           |                  | 10'220.00           |                     |
| 779.3101    | Frais de bureau et économat                                  | 1'984.80            |                     | 2'000            |                  | 1'959.40            |                     |
| 779.3102    | Abonnements journaux   | 382.40              |                     | 500              |                  | 516.20              |                     |
| 779.3102.01 | Frais d'annonces pour recherche de personnel                 |                     |                     |                  |                  | 1'163.60            |                     |
| 779.3113    | Achats mobilier et matériel                                  | 24'641.80           |                     | 24'700           |                  | 10'709.00           |                     |
| 779.3114    | Achats de lingerie   | 706.05              |                     | 1'200            |                  | 907.20              |                     |

## Commune de Vevey Comptes 2011

|             |  | Comptes 2011      |                   | Budget 2011    |                | Comptes 2010      |              |
|-------------|--|-------------------|-------------------|----------------|----------------|-------------------|--------------|
|             |  | Charges           | Revenus           | Charges        | Revenus        | Charges           | Revenus      |
| 779.3116    | Achats matériel éducatif et jeux                             | 3'899.90          |                   | 4'000          |                | 3'911.35          |              |
| 779.3123    | Achats et consommation d'électricité                         | 9'082.75          |                   | 9'000          |                | 9'975.95          |              |
| 779.3124    | Achats et consommation de combustibles                       | 13'480.35         |                   | 15'500         |                | 14'344.30         |              |
| 779.3131    | Achats alimentation  | 91'176.35         |                   | 110'000        |                | 109'694.90        |              |
| 779.3132    | Achats de pharmacie  | 3'186.90          |                   | 3'300          |                | 3'071.15          |              |
| 779.3133    | Nettoyages et divers   | 9'962.00          |                   | 8'500          |                | 9'342.95          |              |
| 779.3153    | Entretien mobilier et matériel                               | 4'489.40          |                   | 5'000          |                | 3'419.60          |              |
| 779.3170    | Frais d'animation  | 1'447.40          |                   | 1'500          |                | 1'154.30          |              |
| 779.3182    | Téléphones   | 2'218.50          |                   | 2'600          |                | 4'724.55          |              |
| 779.3185    | Surveillance médicale  | 2'367.95          |                   | 1'300          |                | 1'454.40          |              |
| 779.3186    | Primes d'assurances de tiers, choses, RC                     | 781.55            |                   | 1'200          |                | 692.75            |              |
| 779.3189    | Nettoyages effectués par des tiers                           | 49'388.20         |                   | 50'000         |                | 49'448.60         |              |
| 779.3904    | Imputation interne de loyer                                  | 126'000.00        |                   | 126'000        |                | 126'000.00        |              |
| 779.4360    | Participation des parents "Garderie"                         |                   | 196'963.20        |                | 210'000        |                   | 211'336.05   |
| 779.4360.01 | Participation des parents "Nursery"                          |                   | 298'080.30        |                | 320'000        |                   | 303'517.25   |
| 779.4361    | Allocations de maternité et perte de gain (APG)              |                   | 9'912.70          |                |                |                   |              |
| 779.4361.01 | Part du personnel à l'assurance accidents non professionnels |                   | 5'246.45          |                | 5'800          |                   | 5'659.05     |
| 779.4361.02 | Ristournes d'assurances                                      |                   | 7'390.60          |                |                |                   | 1'946.40     |
| 779.4362    | Remboursement de frais                                       |                   | 1'500.00          |                |                |                   |              |
| 779.4525    | Contribution du Réseau Enfance Vevey et Environs (REVE)      |                   | 1'139'596.05      |                | 1'318'100      |                   | 1'234'517.35 |
| <b>780</b>  | <b>UNITE D'ACCUEIL PARASCOLAIRE "LES CEDRES"</b>             | <b>201'972.70</b> | <b>201'972.70</b> | <b>412'700</b> | <b>412'700</b> | <b>123'035.65</b> |              |
| 780.3011.01 | Traitements du personnel éducatif                            | 82'520.85         |                   | 236'900        |                |                   |              |
| 780.3011.02 | Traitements du personnel hôtelier                            | 18'434.00         |                   | 30'000         |                |                   |              |
| 780.3012.01 | Salaires du personnel temporaire (ménage)                    | 1'683.40          |                   | 500            |                |                   |              |
| 780.3012.02 | Salaires du personnel temporaire (éducatif)                  | 4'642.75          |                   | 2'800          |                |                   |              |
| 780.3030    | Allocations familiales                                       | 2'478.15          |                   | 6'200          |                |                   |              |
| 780.3030.01 | Contributions AVS, AI et AC                                  | 6'907.85          |                   | 17'600         |                |                   |              |

## Commune de Vevey Comptes 2011

|             |  | Comptes 2011      |            | Budget 2011    |         | Comptes 2010 |         |
|-------------|--|-------------------|------------|----------------|---------|--------------|---------|
|             |  | Charges           | Revenus    | Charges        | Revenus | Charges      | Revenus |
| 780.3040    | Caisse de pensions et de prévoyance  | 13'539.10         |            | 35'800         |         |              |         |
| 780.3050    | Assurances accidents et maladie  | 2'173.05          |            | 5'800          |         |              |         |
| 780.3060    | Frais de déplacements et débours   |                   |            | 500            |         |              |         |
| 780.3091    | Frais de formation du personnel  |                   |            | 1'400          |         |              |         |
| 780.3101    | Frais de bureau et économat  | 412.55            |            | 500            |         |              |         |
| 780.3113    | Achats mobilier et matériel  | 25'681.05         |            | 26'000         |         |              |         |
| 780.3114    | Achats de lingerie   | 263.30            |            | 1'000          |         |              |         |
| 780.3116    | Achats matériel éducatif et jeux   | 3'634.20          |            | 3'700          |         |              |         |
| 780.3131    | Achats de produits alimentaires  | 11'148.50         |            | 8'000          |         |              |         |
| 780.3132    | Achats de produits de pharmacie  | 208.40            |            | 1'000          |         |              |         |
| 780.3133    | Nettoyages et divers   | 862.10            |            | 1'000          |         |              |         |
| 780.3141    | Entretien courant  |                   |            |                |         | 8'862.70     |         |
| 780.3141.31 | Travaux d'entretien spéciaux   |                   |            |                |         | 29'172.95    |         |
| 780.3161    | Loyers   | 21'262.50         |            | 25'500         |         |              |         |
| 780.3170    | Frais d'animation  | 23.10             |            |                |         |              |         |
| 780.3182    | Téléphones   | 233.30            |            | 1'500          |         |              |         |
| 780.3186    | Primes d'assurances de tiers, choses, RC   | 334.95            |            | 1'000          |         |              |         |
| 780.3189    | Nettoyages effectués par des tiers   | 5'529.60          |            | 6'000          |         |              |         |
| 780.3312    | Amortissement travaux transf. Midi 11, "Les Cèdres", création garderie-nursery (3/2002, 9143.43) |                   |            |                |         | 85'000.00    |         |
| 780.4360    | Participation des parents "Ecoliers"   |                   | 17'336.40  |                | 25'000  |              |         |
| 780.4361.01 | Part du personnel à l'assurance accidents non professionnels                                     |                   | 534.95     |                | 1'200   |              |         |
| 780.4525    | Contribution du Réseau Enfance Vevey et Environs (REVE)  |                   | 184'101.35 |                | 386'500 |              |         |
| <b>781</b>  | <b>BATIMENT "LES CEDRES"<br/>(géré par Finances-gérances)</b>                                    | <b>138'784.10</b> |            | <b>123'000</b> |         |              |         |
| 781.3141    | Entretien courant  | 7'200.60          |            | 5'000          |         |              |         |
| 781.3141.01 | Entretien préaux, clôtures et plantations  |                   |            | 1'000          |         |              |         |
| 781.3141.02 | Entretien ascenseur  | 1'758.45          |            |                |         |              |         |



## Commune de Vevey Comptes 2011

|             |  | Comptes 2011        |                     | Budget 2011      |                  | Comptes 2010      |                   |
|-------------|--|---------------------|---------------------|------------------|------------------|-------------------|-------------------|
|             |  | Charges             | Revenus             | Charges          | Revenus          | Charges           | Revenus           |
| 781.3141.31 | Travaux d'entretien spéciaux   | 44'825.05           |                     | 32'000           |                  |                   |                   |
| 781.3312    | Amortissement travaux transf. Midi 11, "Les Cèdres", création garderie-nursery (3/2002, 9143.43) | 85'000.00           |                     | 85'000           |                  |                   |                   |
| <b>782</b>  | <b>UNITE D'ACCUEIL PRESCOLAIRE "LES PETITS POIS"</b>   | <b>1'240'884.60</b> | <b>1'240'884.60</b> | <b>1'313'300</b> | <b>1'313'300</b> | <b>995'441.12</b> | <b>995'441.12</b> |
| 782.3011    | Traitements  |                     |                     |                  |                  | 456'203.50        |                   |
| 782.3011.01 | Traitements du personnel éducatif  | 735'816.05          |                     | 745'500          |                  |                   |                   |
| 782.3011.02 | Traitements du personnel hôtelier  | 37'928.80           |                     | 37'800           |                  |                   |                   |
| 782.3012.01 | Salaires du personnel temporaire (ménage)  | 408.45              |                     | 1'000            |                  | 1'632.60          |                   |
| 782.3012.02 | Salaires du personnel temporaire (éducatif)  | 57'919.30           |                     | 32'200           |                  | 22'788.75         |                   |
| 782.3030    | Allocations familiales   | 18'864.65           |                     | 18'100           |                  | 10'573.75         |                   |
| 782.3030.01 | Contributions AVS, AI et AC  | 52'455.55           |                     | 51'500           |                  | 29'861.75         |                   |
| 782.3040    | Caisse de pensions et de prévoyance  | 93'491.70           |                     | 99'600           |                  | 56'047.80         |                   |
| 782.3050    | Assurances accidents et maladie  | 12'081.90           |                     | 13'900           |                  | 8'157.00          |                   |
| 782.3060    | Frais de déplacements et débours   | 21.60               |                     | 1'000            |                  | 123.00            |                   |
| 782.3091    | Frais de formation du personnel  | 1'844.40            |                     | 7'000            |                  | 980.00            |                   |
| 782.3101    | Frais de bureau et économat  | 1'734.70            |                     | 2'500            |                  | 2'118.55          |                   |
| 782.3102    | Abonnements journaux   | 82.00               |                     | 400              |                  |                   |                   |
| 782.3113    | Achats mobilier et matériel  | 6'420.20            |                     | 7'000            |                  | 128'596.95        |                   |
| 782.3114    | Achats de lingerie   | 667.75              |                     | 600              |                  | 1'004.00          |                   |
| 782.3116    | Achats matériel éducatif et jeux   | 2'782.85            |                     | 5'000            |                  | 2'426.95          |                   |
| 782.3123    | Achats et consommation d'électricité   | 4'297.65            |                     | 3'000            |                  | 1'638.15          |                   |
| 782.3131    | Achats alimentation  | 67'040.65           |                     | 110'000          |                  | 50'310.32         |                   |
| 782.3132    | Achats de pharmacie  | 2'609.45            |                     | 2'500            |                  | 3'157.45          |                   |
| 782.3133    | Nettoyages et divers   | 5'070.60            |                     | 6'000            |                  | 6'199.25          |                   |
| 782.3141    | Entretien courant  |                     |                     | 2'000            |                  |                   |                   |
| 782.3141.31 | Aménagement place de jeux  | 12'614.25           |                     |                  |                  | 102'747.20        |                   |
| 782.3153    | Entretien mobilier et matériel   | 227.05              |                     | 2'000            |                  | 104.90            |                   |
| 782.3161    | Loyer et charges   | 94'932.00           |                     | 122'300          |                  | 83'491.10         |                   |
| 782.3170    | Frais d'animation  | 822.00              |                     | 1'500            |                  | 77.15             |                   |

## Commune de Vevey Comptes 2011

|             |  | Comptes 2011 |            | Budget 2011    |                | Comptes 2010 |            |
|-------------|--|--------------|------------|----------------|----------------|--------------|------------|
|             |  | Charges      | Revenus    | Charges        | Revenus        | Charges      | Revenus    |
| 782.3182    | Téléphones   | 1'945.85     |            | 1'500          |                | 6'139.90     |            |
| 782.3185    | Surveillance médicale  | 1'260.15     |            | 1'200          |                | 909.00       |            |
| 782.3186    | Assurances de tiers, choses et RC                            | 614.05       |            | 1'200          |                | 692.75       |            |
| 782.3189    | Nettoyages effectués par des tiers                           | 26'931.00    |            | 37'000         |                | 19'459.35    |            |
| 782.4360    | Participation des parents "Garderie"                         |              | 124'477.85 |                | 280'000        |              | 67'567.40  |
| 782.4360.01 | Participation des parents "Nursery"                          |              | 274'086.35 |                | 138'000        |              | 49'431.55  |
| 782.4360.03 | Participation des parents "Ecoliers"                         |              |            |                | 80'000         |              | 24'651.75  |
| 782.4361    | Allocations de maternité et perte de gain (APG)              |              | 11'828.60  |                |                |              |            |
| 782.4361.01 | Part du personnel à l'assurance accidents non professionnels |              | 4'037.90   |                | 3'800          |              | 2'401.40   |
| 782.4361.02 | Ristournes d'assurances                                      |              | 14'614.20  |                |                |              |            |
| 782.4362    | Remboursement de frais                                       |              | 101'978.15 |                |                |              |            |
| 782.4525    | Contribution du Réseau Enfance Vevey et Environs (REVE)      |              | 709'861.55 |                | 811'500        |              | 851'389.02 |
| <b>783</b>  | <b>UNITE D'ACCUEIL PRESCOLAIRE "PERLE D'AZUR"</b>            |              |            | <b>712'400</b> | <b>712'400</b> |              |            |
| 783.3011.01 | Traitements du personnel éducatif                            |              |            | 338'900        |                |              |            |
| 783.3011.02 | Traitements du personnel hôtelier                            |              |            | 16'200         |                |              |            |
| 783.3012.01 | Salaires du personnel temporaire (ménage)                    |              |            | 800            |                |              |            |
| 783.3012.02 | Salaires du personnel temporaire (éducatif)                  |              |            | 9'600          |                |              |            |
| 783.3030    | Allocations familiales                                       |              |            | 8'200          |                |              |            |
| 783.3030.01 | Contributions AVS, AI et AC                                  |              |            | 32'700         |                |              |            |
| 783.3040    | Caisse de pensions et de prévoyance                          |              |            | 47'700         |                |              |            |
| 783.3050    | Assurances accidents et maladie                              |              |            | 6'800          |                |              |            |
| 783.3060    | Frais de déplacements et débours                             |              |            | 800            |                |              |            |
| 783.3091    | Frais de formation du personnel                              |              |            | 5'700          |                |              |            |
| 783.3101    | Frais de bureau et économat                                  |              |            | 1'600          |                |              |            |
| 783.3102    | Abonnements journaux   |              |            | 400            |                |              |            |
| 783.3113    | Achats mobilier et matériel                                  |              |            | 132'000        |                |              |            |
| 783.3114    | Achats de lingerie   |              |            | 2'000          |                |              |            |

## Commune de Vevey Comptes 2011

|             |  | Comptes 2011 |         | Budget 2011    |                | Comptes 2010 |         |
|-------------|--|--------------|---------|----------------|----------------|--------------|---------|
|             |  | Charges      | Revenus | Charges        | Revenus        | Charges      | Revenus |
| 783.3116    | Achats matériel éducatif et jeux                             |              |         | 5'000          |                |              |         |
| 783.3123    | Achats et consommation d'électricité                         |              |         | 2'000          |                |              |         |
| 783.3124    | Achats et consommation de combustibles                       |              |         | 4'000          |                |              |         |
| 783.3131    | Achats de produits alimentaires                              |              |         | 35'000         |                |              |         |
| 783.3132    | Achats de produits de pharmacie                              |              |         | 2'700          |                |              |         |
| 783.3133    | Nettoyages et divers   |              |         | 3'100          |                |              |         |
| 783.3153    | Entretien mobilier et matériel                               |              |         | 400            |                |              |         |
| 783.3170    | Frais d'animation  |              |         | 4'000          |                |              |         |
| 783.3182    | Téléphones   |              |         | 3'000          |                |              |         |
| 783.3185    | Surveillance médicale  |              |         | 800            |                |              |         |
| 783.3186    | Primes d'assurances de tiers, choses, RC                     |              |         | 1'000          |                |              |         |
| 783.3189    | Nettoyages effectués par des tiers                           |              |         | 10'000         |                |              |         |
| 783.3904    | Imputation interne de loyer                                  |              |         | 38'000         |                |              |         |
| 783.4360    | Participation des parents "Garderie"                         |              |         |                | 100'000        |              |         |
| 783.4360.01 | Participation des parents "Nursery"                          |              |         |                | 55'000         |              |         |
| 783.4361.01 | Part du personnel à l'assurance accidents non professionnels |              |         |                | 1'700          |              |         |
| 783.4525    | Contribution du Réseau Enfance Vevey et Environs (REVE)      |              |         |                | 555'700        |              |         |
| <b>784</b>  | <b>UNITE D'ACCUEIL PARASCOLAIRE "PERLE D'AZUR"</b>           |              |         | <b>150'200</b> | <b>150'200</b> |              |         |
| 784.3011.01 | Traitements du personnel éducatif                            |              |         | 53'800         |                |              |         |
| 784.3011.02 | Traitements du personnel hôtelier                            |              |         | 2'700          |                |              |         |
| 784.3012.01 | Salaires du personnel temporaire (ménage)                    |              |         | 200            |                |              |         |
| 784.3012.02 | Salaires du personnel temporaire (éducatif)                  |              |         | 2'900          |                |              |         |
| 784.3030    | Allocations familiales                                       |              |         | 1'300          |                |              |         |
| 784.3030.01 | Contributions AVS, AI et AC                                  |              |         | 3'800          |                |              |         |
| 784.3040    | Caisse de pensions et de prévoyance                          |              |         | 7'600          |                |              |         |
| 784.3050    | Assurances accidents et maladie                              |              |         | 1'200          |                |              |         |
| 784.3060    | Frais de déplacements et débours                             |              |         | 200            |                |              |         |

## Commune de Vevey Comptes 2011

|             |  | Comptes 2011     |         | Budget 2011   |         | Comptes 2010      |                   |
|-------------|--|------------------|---------|---------------|---------|-------------------|-------------------|
|             |  | Charges          | Revenus | Charges       | Revenus | Charges           | Revenus           |
| 784.3091    | Frais de formation du personnel                                  |                  |         | 1'300         |         |                   |                   |
| 784.3101    | Frais de bureau et économat                                      |                  |         | 400           |         |                   |                   |
| 784.3102    | Abonnements journaux   |                  |         | 100           |         |                   |                   |
| 784.3113    | Achats mobilier et matériel                                      |                  |         | 40'000        |         |                   |                   |
| 784.3114    | Achats de lingerie   |                  |         | 500           |         |                   |                   |
| 784.3116    | Achats matériel éducatif et jeux                                 |                  |         | 2'000         |         |                   |                   |
| 784.3123    | Achats et consommation d'électricité                             |                  |         | 1'000         |         |                   |                   |
| 784.3124    | Achats et consommation de combustibles                           |                  |         | 2'000         |         |                   |                   |
| 784.3131    | Achats alimentation  |                  |         | 10'000        |         |                   |                   |
| 784.3132    | Achats de pharmacie  |                  |         | 800           |         |                   |                   |
| 784.3133    | Nettoyages et divers   |                  |         | 900           |         |                   |                   |
| 784.3153    | Entretien mobilier et matériel                                   |                  |         | 100           |         |                   |                   |
| 784.3170    | Frais d'animation  |                  |         | 1'000         |         |                   |                   |
| 784.3182    | Téléphones   |                  |         | 1'000         |         |                   |                   |
| 784.3185    | Surveillance médicale  |                  |         | 200           |         |                   |                   |
| 784.3186    | Assurances de tiers, choses et RC                                |                  |         | 200           |         |                   |                   |
| 784.3189    | Nettoyages effectués par des tiers                               |                  |         | 3'000         |         |                   |                   |
| 784.3904    | Imputation interne de loyer                                      |                  |         | 12'000        |         |                   |                   |
| 784.4360.03 | Participation des parents "Ecoliers"                             |                  |         |               | 25'000  |                   |                   |
| 784.4361.01 | Part du personnel à l'assurance accidents non professionnels     |                  |         |               | 300     |                   |                   |
| 784.4525    | Contribution du Réseau Enfance Vevey et Environs (REVE)          |                  |         |               | 124'900 |                   |                   |
| <b>785</b>  | <b>BATIMENT "PERLES D'AZUR"<br/>(géré par Finances-gérances)</b> | <b>96'000.00</b> |         | <b>99'000</b> |         | <b>964'043.35</b> | <b>964'043.35</b> |
| 785.3011    | Traitements du personnel   |                  |         |               |         | 445'245.90        |                   |
| 785.3012.01 | Salaires du personnel temporaire (ménage)                        |                  |         |               |         | 12'109.45         |                   |
| 785.3012.02 | Salaires du personnel temporaire (éducatif)                      |                  |         |               |         | 7'057.20          |                   |
| 785.3030    | Allocations familiales   |                  |         |               |         | 10'217.10         |                   |
| 785.3030.01 | Contributions AVS, AI et AC                                      |                  |         |               |         | 29'020.50         |                   |

## Commune de Vevey Comptes 2011

|             | Comptes 2011 |           | Budget 2011 |         | Comptes 2010 |            |
|-------------|--------------|-----------|-------------|---------|--------------|------------|
|             | Charges      | Revenus   | Charges     | Revenus | Charges      | Revenus    |
| 785.3040    |              |           |             |         | 55'170.60    |            |
| 785.3050    |              |           |             |         | 9'117.70     |            |
| 785.3091    |              |           |             |         | 3'107.60     |            |
| 785.3101    |              |           |             |         | 1'552.25     |            |
| 785.3102.01 |              |           |             |         | 6'177.35     |            |
| 785.3113    |              |           |             |         | 182'412.75   |            |
| 785.3114    |              |           |             |         | 571.55       |            |
| 785.3116    |              |           |             |         | 3'164.35     |            |
| 785.3123    |              |           |             |         | 3'401.60     |            |
| 785.3131    |              |           |             |         | 35'172.10    |            |
| 785.3132    |              |           |             |         | 1'338.19     |            |
| 785.3133    |              |           |             |         | 8'322.76     |            |
| 785.3141    |              |           | 2'000       |         |              |            |
| 785.3141.01 |              |           | 1'000       |         |              |            |
| 785.3161    |              |           |             |         | 110'000.00   |            |
| 785.3170    |              |           |             |         | 3'668.50     |            |
| 785.3182    |              |           |             |         | 12'991.75    |            |
| 785.3185    |              |           |             |         | 363.60       |            |
| 785.3186    |              |           |             |         | 692.75       |            |
| 785.3189    |              |           |             |         | 23'167.80    |            |
| 785.3312    |              | 96'000.00 | 96'000      |         |              |            |
| 785.4360    |              |           |             |         |              | 58'561.45  |
| 785.4360.01 |              |           |             |         |              | 53'857.85  |
| 785.4360.03 |              |           |             |         |              | 27'160.40  |
| 785.4361.01 |              |           |             |         |              | 2'314.45   |
| 785.4362    |              |           |             |         |              | 270.90     |
| 785.4525    |              |           |             |         |              | 821'878.30 |

## Commune de Vevey Comptes 2011

|             |   | Comptes 2011        |                     | Budget 2011      |                  | Comptes 2010 |         |
|-------------|---|---------------------|---------------------|------------------|------------------|--------------|---------|
|             |   | Charges             | Revenus             | Charges          | Revenus          | Charges      | Revenus |
| <b>786</b>  | <b>UNITE D'ACCUEIL PRESCOLAIRE "LES ATELIERS"</b> | <b>1'770'385.45</b> | <b>1'770'385.45</b> | <b>1'929'000</b> | <b>1'929'000</b> |              |         |
| 786.3011.01 | Traitements du personnel éducatif                 | 958'911.50          |                     | 1'056'900        |                  |              |         |
| 786.3011.02 | Traitements du personnel hôtelier                 | 124'423.85          |                     | 138'800          |                  |              |         |
| 786.3012.01 | Salaires du personnel temporaire (ménage)         | 10'550.75           |                     | 2'000            |                  |              |         |
| 786.3012.02 | Salaires du personnel temporaire (éducatif)       | 49'217.80           |                     | 50'000           |                  |              |         |
| 786.3030    | Allocations familiales                            | 26'414.30           |                     | 27'600           |                  |              |         |
| 786.3030.01 | Contributions AVS, AI et AC                       | 73'465.00           |                     | 78'600           |                  |              |         |
| 786.3040    | Caisse de pensions et de prévoyance               | 135'509.55          |                     | 154'600          |                  |              |         |
| 786.3050    | Assurances accidents et maladie                   | 19'135.95           |                     | 24'500           |                  |              |         |
| 786.3060    | Frais de déplacements et débours                  | 123.80              |                     | 800              |                  |              |         |
| 786.3091    | Frais de formation du personnel                   | 2'830.85            |                     | 4'500            |                  |              |         |
| 786.3101    | Frais de bureau et économat                       | 2'272.25            |                     | 2'000            |                  |              |         |
| 786.3102    | Abonnements journaux                              | 20.00               |                     | 800              |                  |              |         |
| 786.3113    | Achats mobilier et matériel                       | 10'085.85           |                     | 11'000           |                  |              |         |
| 786.3114    | Achats de lingerie                                | 2'338.65            |                     | 800              |                  |              |         |
| 786.3116    | Achats matériel éducatif et jeux                  | 2'636.25            |                     | 4'000            |                  |              |         |
| 786.3121    | Achats et consommation d'eau                      |                     |                     | 800              |                  |              |         |
| 786.3122    | Achats et consommation de gaz                     |                     |                     | 800              |                  |              |         |
| 786.3123    | Achats et consommation d'électricité              | 10'534.25           |                     | 6'000            |                  |              |         |
| 786.3131    | Achats de produits alimentaires                   | 74'839.65           |                     | 105'000          |                  |              |         |
| 786.3132    | Achats de produits de pharmacie                   | 3'719.50            |                     | 4'000            |                  |              |         |
| 786.3133    | Nettoyages et divers                              | 11'976.00           |                     | 15'000           |                  |              |         |
| 786.3153    | Entretien mobilier et matériel                    | 5'899.75            |                     |                  |                  |              |         |
| 786.3161    | Loyers et charges                                 | 198'000.00          |                     | 194'000          |                  |              |         |
| 786.3170    | Frais d'animation                                 | 234.15              |                     | 1'100            |                  |              |         |
| 786.3182    | Téléphones  | 1'603.45            |                     | 1'500            |                  |              |         |
| 786.3185    | Surveillance médicale                             | 136.60              |                     | 800              |                  |              |         |
| 786.3186    | Primes d'assurances de tiers, choses, RC          |                     |                     | 1'100            |                  |              |         |
| 786.3189    | Nettoyages effectués par des tiers                | 45'505.75           |                     | 42'000           |                  |              |         |

## Commune de Vevey Comptes 2011

|             |  | Comptes 2011      |                   | Budget 2011    |                | Comptes 2010 |         |
|-------------|--|-------------------|-------------------|----------------|----------------|--------------|---------|
|             |  | Charges           | Revenus           | Charges        | Revenus        | Charges      | Revenus |
| 786.4360    | Participation des parents "Garderie"                         |                   | 205'236.25        |                | 225'000        |              |         |
| 786.4360.01 | Participation des parents "Nursery"                          |                   | 284'610.55        |                | 240'000        |              |         |
| 786.4361.01 | Part du personnel à l'assurance accidents non professionnels |                   | 5'716.15          |                | 5'800          |              |         |
| 786.4361.02 | Part du personnel à l'assurance accidents non professionnels |                   | 1'702.40          |                |                |              |         |
| 786.4362    | Remboursement de frais                                       |                   | 1'462.50          |                |                |              |         |
| 786.4525    | Contribution du Réseau Enfance Vevey et Environs (REVE)      |                   | 1'271'657.60      |                | 1'458'200      |              |         |
| <b>787</b>  | <b>UNITE D'ACCUEIL PARASCOLAIRE "LES ATELIERS"</b>           | <b>359'292.47</b> | <b>359'292.47</b> | <b>401'100</b> | <b>401'100</b> |              |         |
| 787.3011.01 | Traitements du personnel éducatif                            | 153'269.35        |                   | 122'000        |                |              |         |
| 787.3011.02 | Traitements du personnel hôtelier                            | 28'527.20         |                   | 72'500         |                |              |         |
| 787.3012.01 | Salaires du personnel temporaire (ménage)                    | 2'654.15          |                   | 1'000          |                |              |         |
| 787.3012.02 | Salaires du personnel temporaire (éducatif)                  | 5'358.65          |                   | 18'000         |                |              |         |
| 787.3030    | Allocations familiales                                       | 4'386.20          |                   | 4'600          |                |              |         |
| 787.3030.01 | Contributions AVS, AI et AC                                  | 12'198.40         |                   | 12'800         |                |              |         |
| 787.3040    | Caisse de pensions et de prévoyance                          | 23'297.40         |                   | 25'500         |                |              |         |
| 787.3050    | Assurances accidents et maladie                              | 3'374.90          |                   | 4'600          |                |              |         |
| 787.3060    | Frais de déplacements et débours                             | 129.05            |                   | 200            |                |              |         |
| 787.3091    | Frais de formation du personnel                              | 2'025.00          |                   | 1'600          |                |              |         |
| 787.3101    | Frais de bureau et économat                                  | 757.40            |                   | 1'000          |                |              |         |
| 787.3102    | Abonnements journaux   | 145.00            |                   | 200            |                |              |         |
| 787.3113    | Achats mobilier et matériel                                  | 3'480.35          |                   | 4'000          |                |              |         |
| 787.3114    | Achats de lingerie   | 102.70            |                   | 200            |                |              |         |
| 787.3116    | Achats de matériel éducatif et jeux                          | 1'761.70          |                   | 1'000          |                |              |         |
| 787.3121    | Achats et consommation d'eau                                 |                   |                   | 200            |                |              |         |
| 787.3122    | Achats et consommation de gaz                                |                   |                   | 200            |                |              |         |
| 787.3123    | Achats et consommation d'électricité                         | 3'511.40          |                   | 2'000          |                |              |         |
| 787.3131    | Achats de produits alimentaires                              | 24'946.57         |                   | 37'000         |                |              |         |

## Commune de Vevey Comptes 2011

|             |  | Comptes 2011      |                   | Budget 2011    |                | Comptes 2010      |                   |
|-------------|--|-------------------|-------------------|----------------|----------------|-------------------|-------------------|
|             |  | Charges           | Revenus           | Charges        | Revenus        | Charges           | Revenus           |
| 787.3132    | Achats de produits de pharmacie                              | 1'239.80          |                   | 1'000          |                |                   |                   |
| 787.3133    | Nettoyages et divers   | 3'992.00          |                   | 5'000          |                |                   |                   |
| 787.3153    | Entretien mobilier et matériel                               | 1'966.60          |                   |                |                |                   |                   |
| 787.3161    | Loyers et charges  | 66'000.00         |                   | 70'000         |                |                   |                   |
| 787.3170    | Frais d'animation  | 420.00            |                   | 400            |                |                   |                   |
| 787.3182    | Téléphones   | 534.50            |                   | 500            |                |                   |                   |
| 787.3185    | Surveillance médicale  | 45.55             |                   | 200            |                |                   |                   |
| 787.3186    | Primes d'assurances de tiers, choses, RC                     |                   |                   | 400            |                |                   |                   |
| 787.3189    | Nettoyages effectués par des tiers                           | 15'168.60         |                   | 15'000         |                |                   |                   |
| 787.4360    | Participation des parents "Ecoliers"                         |                   | 70'203.45         |                | 105'000        |                   |                   |
| 787.4361.01 | Part du personnel à l'assurance accidents non professionnels |                   | 941.25            |                | 900            |                   |                   |
| 787.4525    | Contribution du Réseau Enfance Vevey et Environs (REVE)      |                   | 288'147.77        |                | 295'200        |                   |                   |
| <b>792</b>  | <b>UNITE D'ACCUEIL PARASCOLAIRE "LA POMME D'OR"</b>          | <b>381'599.95</b> | <b>381'599.95</b> | <b>455'200</b> | <b>455'200</b> | <b>405'636.15</b> | <b>405'636.15</b> |
| 792.3011    | Traitements  |                   |                   |                |                | 234'018.75        |                   |
| 792.3011.01 | Traitements du personnel éducatif                            | 160'610.70        |                   | 213'400        |                |                   |                   |
| 792.3011.02 | Traitements du personnel hôtelier                            | 50'581.70         |                   | 50'400         |                |                   |                   |
| 792.3012    | Salaires du personnel auxiliaire                             | 23'499.20         |                   | 14'000         |                | 15'957.10         |                   |
| 792.3030    | Allocations familiales                                       | 5'435.45          |                   | 6'200          |                | 5'499.45          |                   |
| 792.3030.01 | Contributions AVS, AI et AC                                  | 15'116.85         |                   | 17'400         |                | 15'575.40         |                   |
| 792.3040    | Caisse de pensions et de prévoyance                          | 27'211.00         |                   | 34'700         |                | 30'521.00         |                   |
| 792.3050    | Assurances accidents et maladie                              | 5'007.05          |                   | 6'600          |                | 5'702.80          |                   |
| 792.3060    | Frais de déplacements et débours                             | 71.85             |                   | 300            |                | 63.00             |                   |
| 792.3091    | Frais de formation du personnel                              | 490.00            |                   | 4'300          |                |                   |                   |
| 792.3101    | Frais de bureau et économat                                  | 20.00             |                   | 800            |                | 526.50            |                   |
| 792.3102    | Abonnements journaux   |                   |                   | 400            |                |                   |                   |
| 792.3102.01 | Frais d'annonces pour recherche de personnel                 |                   |                   |                |                | 725.30            |                   |
| 792.3113    | Achats mobilier et matériel                                  | 1'051.70          |                   | 2'500          |                | 1'087.30          |                   |



## Commune de Vevey Comptes 2011

|             |  | Comptes 2011      |                   | Budget 2011    |                | Comptes 2010      |                   |
|-------------|--|-------------------|-------------------|----------------|----------------|-------------------|-------------------|
|             |  | Charges           | Revenus           | Charges        | Revenus        | Charges           | Revenus           |
| 792.3114    | Achats de lingerie   | 100.85            |                   | 100            |                |                   |                   |
| 792.3116    | Achats matériel éducatif et jeux                             | 330.15            |                   | 1'000          |                | 223.95            |                   |
| 792.3123    | Achats et consommation d'électricité                         | 686.50            |                   | 3'200          |                | 2'232.80          |                   |
| 792.3131    | Achats alimentation  | 24'864.50         |                   | 31'000         |                | 27'204.20         |                   |
| 792.3132    | Achats de pharmacie  |                   |                   | 300            |                | 40.75             |                   |
| 792.3133    | Nettoyages et divers   | 1'982.30          |                   | 2'000          |                | 2'252.55          |                   |
| 792.3141    | Entretien courant  | 1'095.20          |                   | 2'000          |                | 2'176.80          |                   |
| 792.3141.01 | Entretien monte-plats  | 1'711.95          |                   |                |                |                   |                   |
| 792.3153    | Entretien mobilier et matériel                               | 257.05            |                   | 500            |                | 318.00            |                   |
| 792.3170    | Frais d'animation  |                   |                   | 900            |                | 74.20             |                   |
| 792.3182    | Téléphones   | 599.95            |                   | 1'000          |                | 1'119.30          |                   |
| 792.3185    | Surveillance médicale  |                   |                   | 600            |                |                   |                   |
| 792.3186    | Assurances de tiers, choses et RC                            |                   |                   | 600            |                |                   |                   |
| 792.3189    | Nettoyages effectués par des tiers                           | 16'876.00         |                   | 17'000         |                | 16'317.00         |                   |
| 792.3904    | Imputation interne de loyer                                  | 44'000.00         |                   | 44'000         |                | 44'000.00         |                   |
| 792.4360.03 | Participation des parents "Ecoliers"                         |                   | 130'269.60        |                | 135'000        |                   | 128'800.10        |
| 792.4361.01 | Part du personnel à l'assurance accidents non professionnels |                   | 1'176.00          |                | 1'200          |                   | 1'231.35          |
| 792.4525    | Contribution du Réseau Enfance Vevey et Environs (REVE)      |                   | 249'554.35        |                | 317'800        |                   | 275'604.70        |
| 792.4655    | Revenus de fonds spéciaux                                    |                   | 600.00            |                |                |                   |                   |
| 792.4903    | Imputation interne d'eau, énergie et combustible             |                   |                   |                | 1'200          |                   |                   |
| <b>793</b>  | <b>UNITE D'ACCUEIL PARASCOLAIRE "LA CAMPANULE"</b>           | <b>348'570.90</b> | <b>348'570.90</b> | <b>371'200</b> | <b>348'500</b> | <b>326'461.45</b> | <b>303'761.45</b> |
| 793.3011    | Traitements  |                   |                   |                |                | 154'158.00        |                   |
| 793.3011.01 | Traitements du personnel éducatif                            | 119'274.60        |                   | 139'800        |                |                   |                   |
| 793.3011.02 | Traitements du personnel hôtelier                            | 42'790.80         |                   | 42'600         |                |                   |                   |
| 793.3012    | Salaires du personnel auxiliaire                             | 20'548.25         |                   | 12'800         |                | 33'791.55         |                   |
| 793.3030    | Allocations familiales                                       | 4'215.65          |                   | 4'300          |                | 4'134.90          |                   |
| 793.3030.01 | Contributions AVS, AI et AC                                  | 11'722.35         |                   | 12'000         |                | 11'670.45         |                   |

## Commune de Vevey Comptes 2011

|             |  | Comptes 2011 |            | Budget 2011 |         | Comptes 2010 |            |
|-------------|--|--------------|------------|-------------|---------|--------------|------------|
|             |  | Charges      | Revenus    | Charges     | Revenus | Charges      | Revenus    |
| 793.3040    | Caisse de pensions et de prévoyance  | 20'884.10    |            | 23'500      |         | 19'930.20    |            |
| 793.3050    | Assurances accidents et maladie  | 3'987.65     |            | 4'900       |         | 4'561.70     |            |
| 793.3060    | Frais de déplacements et débours   | 136.55       |            | 1'400       |         | 96.10        |            |
| 793.3091    | Frais de formation du personnel  | 399.00       |            | 2'700       |         |              |            |
| 793.3101    | Frais de bureau et économat  | 450.65       |            | 500         |         | 735.05       |            |
| 793.3102.01 | Frais d'annonces pour recherche de personnel   |              |            |             |         | 362.70       |            |
| 793.3113    | Achats mobilier et matériel  | 1'584.25     |            | 2'000       |         | 2'810.60     |            |
| 793.3114    | Achats de lingerie   | 47.60        |            | 100         |         | 97.40        |            |
| 793.3116    | Achats matériel éducatif et jeux   | 2'342.55     |            | 1'500       |         | 1'031.25     |            |
| 793.3121    | Achats et consommation d'eau   | 164.60       |            | 200         |         | 152.55       |            |
| 793.3123    | Achats et consommation d'électricité   | 898.85       |            | 1'200       |         | 1'268.00     |            |
| 793.3124    | Achats et consommation de combustibles   | 1'486.15     |            | 1'500       |         | 1'640.30     |            |
| 793.3131    | Achats alimentation  | 24'690.65    |            | 25'000      |         | 26'919.35    |            |
| 793.3132    | Achats de pharmacie  | 364.45       |            | 300         |         | 203.80       |            |
| 793.3133    | Nettoyages et divers   | 1'910.50     |            | 1'500       |         | 1'473.70     |            |
| 793.3141    | Entretien courant  | 1'350.80     |            | 2'000       |         | 1'340.65     |            |
| 793.3141.31 | Travaux d'entretien spéciaux   | 29'177.40    |            | 28'000      |         |              |            |
| 793.3153    | Entretien mobilier et matériel   | 538.50       |            | 500         |         | 1'006.15     |            |
| 793.3170    | Frais d'animation  | 472.75       |            | 1'000       |         | 309.60       |            |
| 793.3182    | Téléphones   | 1'092.25     |            | 1'000       |         | 661.85       |            |
| 793.3185    | Surveillance médicale  |              |            | 600         |         |              |            |
| 793.3186    | Assurances de tiers, choses et RC  |              |            | 600         |         |              |            |
| 793.3189    | Nettoyages effectués par des tiers   | 11'340.00    |            | 13'000      |         | 11'405.60    |            |
| 793.3312    | Amortissement construction d'une Unité d'Accueil<br>Pour Ecoliers La Campanule (8/2001, 9143.40) | 22'700.00    |            | 22'700      |         | 22'700.00    |            |
| 793.3904    | Imputation interne de loyer  | 24'000.00    |            | 24'000      |         | 24'000.00    |            |
| 793.4360.03 | Participation des parents "Ecoliers"   |              | 116'956.70 |             | 105'000 |              | 108'923.60 |
| 793.4361.01 | Part du personnel à l'assurance accidents non<br>professionnels                                  |              | 912.50     |             | 800     |              | 939.80     |
| 793.4361.02 | Ristournes d'assurances  |              | 118.50     |             |         |              |            |

## Commune de Vevey Comptes 2011

|             |   | Comptes 2011      |                   | Budget 2011    |                | Comptes 2010      |                   |
|-------------|---|-------------------|-------------------|----------------|----------------|-------------------|-------------------|
|             |   | Charges           | Revenus           | Charges        | Revenus        | Charges           | Revenus           |
| 793.4362    | Remboursement de frais                                  |                   |                   |                |                |                   | 99.90             |
| 793.4525    | Contribution du Réseau Enfance Vevey et Environs (REVE) |                   | 230'583.20        |                | 242'700        |                   | 193'798.15        |
| <b>794</b>  | <b>UNITE D'ACCUEIL PARASCOLAIRE "CREDEILES"</b>         | <b>442'994.35</b> | <b>442'994.35</b> | <b>475'500</b> | <b>475'500</b> | <b>399'509.53</b> | <b>399'509.53</b> |
| 794.3011    | Traitements   |                   |                   |                |                | 165'351.60        |                   |
| 794.3011.01 | Traitements du personnel éducatif                       | 190'972.20        |                   | 216'700        |                |                   |                   |
| 794.3011.02 | Traitements du personnel hôtelier                       | 10'431.20         |                   | 10'800         |                |                   |                   |
| 794.3012    | Salaires du personnel auxiliaire                        | 22'882.05         |                   | 17'700         |                | 31'252.85         |                   |
| 794.3030    | Allocations familiales                                  | 5'180.05          |                   | 5'300          |                | 4'325.30          |                   |
| 794.3030.01 | Contributions AVS, AI et AC                             | 14'405.35         |                   | 15'100         |                | 11'905.45         |                   |
| 794.3040    | Caisse de pensions et de prévoyance                     | 22'021.80         |                   | 29'900         |                | 20'136.40         |                   |
| 794.3050    | Assurances accidents et maladie                         | 3'559.50          |                   | 4'100          |                | 2'981.65          |                   |
| 794.3060    | Frais de déplacements et débours                        | 81.00             |                   | 300            |                |                   |                   |
| 794.3091    | Frais de formation du personnel                         | 4'350.00          |                   | 4'700          |                | 2'600.00          |                   |
| 794.3101    | Frais de bureau et économat                             | 309.55            |                   | 800            |                | 1'657.85          |                   |
| 794.3113    | Achats mobilier et matériel                             | 289.40            |                   | 2'000          |                | 2'752.95          |                   |
| 794.3114    | Achats de lingerie                                      | 104.80            |                   | 100            |                | 16.60             |                   |
| 794.3116    | Achats matériel éducatif et jeux                        | 1'698.90          |                   | 1'500          |                | 1'609.60          |                   |
| 794.3123    | Achats et consommation d'électricité                    | 1'500.00          |                   | 1'500          |                | 1'500.00          |                   |
| 794.3131    | Achats alimentation                                     | 65'851.65         |                   | 65'000         |                | 56'972.48         |                   |
| 794.3132    | Achats de pharmacie                                     | 338.25            |                   | 300            |                | 354.00            |                   |
| 794.3133    | Nettoyages et divers                                    | 3'232.10          |                   | 2'000          |                | 3'453.30          |                   |
| 794.3141    | Entretien courant                                       | 1'320.50          |                   | 2'000          |                | 4'135.90          |                   |
| 794.3141.31 | Travaux d'entretien spéciaux                            | 35'480.25         |                   | 34'000         |                | 29'811.80         |                   |
| 794.3153    | Entretien mobilier et matériel                          | 1'371.35          |                   | 500            |                | 119.20            |                   |
| 794.3170    | Frais d'animation                                       | 2'253.10          |                   | 3'000          |                | 1'620.55          |                   |
| 794.3182    | Téléphones  | 1'068.55          |                   | 1'000          |                | 956.65            |                   |
| 794.3185    | Surveillance médicale                                   |                   |                   | 600            |                |                   |                   |
| 794.3186    | Assurances de tiers, choses et RC                       |                   |                   | 600            |                |                   |                   |

## Commune de Vevey Comptes 2011

|             |   | Comptes 2011     |                  | Budget 2011   |               | Comptes 2010     |                  |
|-------------|---|------------------|------------------|---------------|---------------|------------------|------------------|
|             |   | Charges          | Revenus          | Charges       | Revenus       | Charges          | Revenus          |
| 794.3189    | Nettoyages effectués par des tiers                                | 15'292.80        |                  | 17'000        |               | 16'995.40        |                  |
| 794.3904    | Imputation interne de loyer                                       | 39'000.00        |                  | 39'000        |               | 39'000.00        |                  |
| 794.4360.03 | Participation des parents "Ecoliers"                              |                  | 134'944.65       |               | 120'000       |                  | 114'507.50       |
| 794.4361.01 | Part du personnel à l'assurance accidents non professionnels      |                  | 1'120.50         |               | 1'000         |                  | 944.05           |
| 794.4361.02 | Ristournes d'assurances   |                  | 142.90           |               |               |                  | 3'921.80         |
| 794.4525    | Contribution du Réseau Enfance Vevey et Environs (REVE)           |                  | 306'786.30       |               | 354'500       |                  | 280'136.18       |
| <b>795</b>  | <b>COLONIES DE JOUR</b>   | <b>33'351.55</b> | <b>17'639.85</b> | <b>69'600</b> | <b>42'200</b> | <b>36'423.10</b> | <b>25'921.95</b> |
| 795.3012    | Salaires du personnel auxiliaire                                  | 19'981.15        |                  | 38'000        |               | 24'396.25        |                  |
| 795.3030    | Allocations familiales  | 461.55           |                  | 800           |               | 536.70           |                  |
| 795.3030.01 | Contributions AVS, AI et AC                                       | 1'280.75         |                  | 2'400         |               | 1'515.00         |                  |
| 795.3050    | Assurances accidents et maladie                                   | 293.25           |                  | 1'800         |               | 355.70           |                  |
| 795.3060    | Frais de déplacements et débours                                  | 982.30           |                  | 6'000         |               | 1'434.50         |                  |
| 795.3101    | Imprimés et fournitures de bureau                                 | 132.90           |                  | 800           |               | 35.40            |                  |
| 795.3113    | Achats mobilier et matériel                                       | 654.35           |                  | 2'000         |               | 635.55           |                  |
| 795.3131    | Achats de produits alimentaires                                   | 7'438.05         |                  | 15'400        |               | 7'451.00         |                  |
| 795.3133    | Achats de produits et fournitures de nettoyage et de désinfection | 1'601.85         |                  | 2'400         |               | 63.00            |                  |
| 795.3170    | Frais d'animation   | 525.40           |                  |               |               |                  |                  |
| 795.4360.03 | Participation des parents "Ecoliers"                              |                  | 17'540.00        |               | 42'000        |                  | 25'800.00        |
| 795.4361.01 | Part du personnel à l'assurance accidents non professionnels      |                  | 99.85            |               | 200           |                  | 121.95           |

## Commune de Vevey Comptes 2011

|             |   | Comptes 2011     |                  | Budget 2011   |               | Comptes 2010 |         |
|-------------|---|------------------|------------------|---------------|---------------|--------------|---------|
|             |   | Charges          | Revenus          | Charges       | Revenus       | Charges      | Revenus |
| <b>796</b>  | <b>UNITE D'ACCUEIL PARASCOLAIRE 3 + 4 P</b>                     | <b>29'895.00</b> | <b>29'895.00</b> | <b>29'700</b> | <b>29'700</b> |              |         |
| 796.3185.01 | Prestations "midi"  | 27'495.00        |                  | 28'500        |               |              |         |
| 796.3185.02 | Prestations "après-midi"  | 2'400.00         |                  | 1'200         |               |              |         |
| 796.4360.01 | Participation des parents pour les prestations de "midi"        |                  | 24'136.25        |               | 15'600        |              |         |
| 796.4360.02 | Participation des parents pour les prestations de l'après-midi" |                  | 2'400.00         |               | 1'200         |              |         |
| 796.4525    | Contribution du Réseau Enfance Vevey et Environs (REVE)         |                  | 3'358.75         |               | 12'900        |              |         |

## RENSEIGNEMENTS COMPLÉMENTAIRES

|            |   |
|------------|---|
| <b>7</b>   | <b><u>SERVICES SOCIAUX</u></b>  |
| <b>700</b> | <b><u>Administration - Direction</u></b>  |
| 700.3161   | Report du déménagement dans le bâtiment de l'ex-EPA   |
| 700.3188   | Idem  |
| <b>702</b> | <b><u>REVE (Réseau Enfance Vevey et Environs)</u></b>   |
|            | Diminution de la charge nette en raison du report de l'ouverture de la garderie « Perle d'Azur » et une augmentation des versements de la Fondation pour l'accueil de jour des enfants (FAJE) |
| <b>705</b> | <b><u>Centre social intercommunal</u></b>   |
| 705.3161   | Report du déménagement dans le bâtiment de l'ex-EPA   |
| 705.3901   | Contreparties sur comptes nos 140.4901 et 200.4901  |
| 705.3902   | Contreparties sur comptes nos 142.4902  |
| <b>740</b> | <b><u>Aides institutionnelles et individuelles</u></b>  |
| 740.4801   | Couverture des dépenses du compte no 740.3665.01  |
| <b>771</b> | <b><u>Unité d'accueil préscolaire « Les Marionnettes »</u></b>  |
| 771.3904   | Contrepartie sur compte no 257.4904   |
| <b>772</b> | <b><u>Unité d'accueil parascolaire « Les Marionnettes »</u></b>   |
| 772.3904   | Contrepartie sur compte no 257.4904   |
| <b>775</b> | <b><u>Unité d'accueil préscolaire « La Barcarolle »</u></b>   |
| 775.3904   | Contrepartie sur compte no 257.4904   |

## RENSEIGNEMENTS COMPLÉMENTAIRES

|            |   |
|------------|---|
| <b>776</b> | <b><u>Unité d'accueil parascolaire « La Barcarolle »</u></b>  |
| 776.3904   | Contrepartie sur compte no 257.4904                           |
| <b>779</b> | <b><u>Unité d'accueil préscolaire « Les Cèdres »</u></b>      |
| 779.3904   | Contrepartie sur compte no 257.4904                           |
| <b>792</b> | <b><u>Unité d'accueil pour écoliers « La Pomme d'Or »</u></b> |
| 792.3904   | Contrepartie sur compte no 253.4904                           |
| <b>793</b> | <b><u>Unité d'accueil parascolaire « La Campanule »</u></b>   |
| 793.3904   | Contrepartie sur compte no 257.4904                           |
| <b>794</b> | <b><u>Unité d'accueil parascolaire « Credeiles »</u></b>      |
| 794.3904   | Contrepartie sur compte no 257.4904                           |





## Commune de Vevey Comptes 2011

|             |   | Comptes 2011        |                   | Budget 2011      |                | Comptes 2010        |                   |
|-------------|---|---------------------|-------------------|------------------|----------------|---------------------|-------------------|
|             |   | Charges             | Revenus           | Charges          | Revenus        | Charges             | Revenus           |
| <b>8</b>    | <b>DIRECTION DE LA CULTURE</b>  | <b>8'066'355.56</b> | <b>328'426.10</b> | <b>8'263'600</b> | <b>289'700</b> | <b>7'967'600.07</b> | <b>363'222.15</b> |
| <b>810</b>  | <b>ADMINISTRATION</b>   | <b>356'573.20</b>   | <b>1'101.05</b>   | <b>355'700</b>   | <b>1'100</b>   | <b>309'815.70</b>   | <b>953.50</b>     |
| 810.3011    | Traitements   | 204'665.50          |                   | 222'800          |                | 190'858.10          |                   |
| 810.3012    | Salaires du personnel auxiliaire  | 19'061.10           |                   |                  |                | 3'941.20            |                   |
| 810.3030    | Allocations familiales  | 5'159.45            |                   | 5'200            |                | 4'285.60            |                   |
| 810.3030.01 | Contributions AVS, AI et AC   | 16'762.35           |                   | 14'700           |                | 12'058.90           |                   |
| 810.3040    | Caisse de pensions et de prévoyance   | 28'292.40           |                   | 30'700           |                | 26'155.80           |                   |
| 810.3050    | Assurances accidents et maladie   | 3'152.20            |                   | 3'600            |                | 2'924.40            |                   |
| 810.3060    | Frais de déplacements et débours  | 6'075.65            |                   | 5'500            |                | 6'145.30            |                   |
| 810.3101    | Frais de bureau et économat   | 6'675.65            |                   | 5'000            |                | 2'614.20            |                   |
| 810.3102    | Annonces et abonnements journaux  | 849.50              |                   | 1'300            |                | 1'672.91            |                   |
| 810.3102.01 | Documentation   | 1'219.50            |                   | 1'000            |                | 1'648.60            |                   |
| 810.3161    | Loyer bureau à la Grenette (MVT)  | 18'000.00           |                   | 18'000           |                | 18'000.00           |                   |
| 810.3161.01 | Loyer espace d'expositions Quai n° 1  | 16'452.00           |                   | 13'600           |                | 16'406.00           |                   |
| 810.3170    | Frais de réceptions et de manifestations  | 2'748.30            |                   | 3'000            |                | 2'626.20            |                   |
| 810.3181    | Frais d'affranchissements   | 8'327.45            |                   | 1'800            |                | 5'272.04            |                   |
| 810.3182    | Téléphones  | 4'508.15            |                   | 5'000            |                | 3'385.30            |                   |
| 810.3185    | Prestations de tiers  | 10'204.00           |                   | 20'000           |                | 8'071.15            |                   |
| 810.3193    | Cotisations   | 4'420.00            |                   | 4'500            |                | 3'750.00            |                   |
| 810.4361.01 | Part du personnel à l'assurance accidents non professionnels                                  |                     | 1'101.05          |                  | 1'100          |                     | 953.50            |
| <b>814</b>  | <b>SUBVENTIONS ET AIDES DIVERSES</b>  | <b>2'303'900.00</b> |                   | <b>2'266'600</b> |                | <b>2'051'357.70</b> |                   |
| 814.3161    | Location d'un appartement pour artistes   | 2'400.00            |                   | 12'000           |                |                     |                   |
| 814.3313    | Amortissement achat de gradins mobiles pour le Théâtre de l'Oriental (3/2004, 9143.800.01)    | 15'500.00           |                   | 15'500           |                | 15'500.00           |                   |
| 814.3315.01 | Amortissement prêt à la Fondation du Septembre musical Montreux-Vevey (compte no 9165.814.01) | 5'000.00            |                   | 5'000            |                | 5'000.00            |                   |

## Commune de Vevey Comptes 2011

|             |   | Comptes 2011 |         | Budget 2011 |         | Comptes 2010 |         |
|-------------|---|--------------|---------|-------------|---------|--------------|---------|
|             |   | Charges      | Revenus | Charges     | Revenus | Charges      | Revenus |
| 814.3315.02 | Amortissement prêt à l'association ATAC (Rocking Chair) (compte no 9165.814.02) |              |         |             |         | 6'498.10     |         |
| 814.3652    | Université populaire  | 2'000.00     |         | 2'000       |         | 2'000.00     |         |
| 814.3652.02 | Conservatoire de Musique et Ecole de Jazz de Montreux-Vevey-Riviera             | 251'801.40   |         | 230'000     |         | 247'075.95   |         |
| 814.3653    | Aides et subventions à des manifestations culturelles                           | 101'850.00   |         | 100'000     |         | 100'850.00   |         |
| 814.3653.01 | Fonds intercommunal de soutien à la culture                                     | 874'752.00   |         | 869'800     |         | 862'896.00   |         |
| 814.3653.03 | Sociétés de musique   | 52'000.00    |         | 53'000      |         | 48'500.00    |         |
| 814.3653.04 | Orchestre de Ribaupierre  | 5'000.00     |         | 5'000       |         | 5'000.00     |         |
| 814.3653.05 | Fondation du Septembre musical Montreux-Vevey                                   | 25'000.00    |         | 30'000      |         | 30'000.00    |         |
| 814.3653.07 | Frais de salles, soirées de sociétés locales                                    | 68'135.00    |         | 50'000      |         | 60'600.00    |         |
| 814.3653.11 | Choeur d'enfants de Vevey   | 6'000.00     |         | 6'000       |         | 6'000.00     |         |
| 814.3653.12 | Fondation W. Cuendet et Atelier de Saint-Prex                                   | 5'000.00     |         | 5'000       |         | 5'000.00     |         |
| 814.3653.13 | Subside au théâtre de poche de la Grenette                                      | 40'000.00    |         | 40'000      |         | 40'000.00    |         |
| 814.3653.18 | Fondation vaudoise pour le cinéma   | 7'000.00     |         | 7'000       |         | 7'000.00     |         |
| 814.3653.19 | Subsides pour la danse contemporaine  | 19'857.80    |         | 20'000      |         | 22'954.20    |         |
| 814.3653.21 | Expositions et éditions diverses  | 28'903.80    |         | 25'000      |         | 26'197.65    |         |
| 814.3653.24 | Commission romande de diffusion de spectacles (CORODIS)                         | 1'800.00     |         | 1'800       |         | 1'800.00     |         |
| 814.3653.26 | Fondation romande pour la chanson et les musiques actuelles                     | 3'000.00     |         | 3'000       |         | 3'000.00     |         |
| 814.3653.28 | Théâtre-Ensemble Chantier Interdit  | 10'000.00    |         | 10'000      |         | 10'000.00    |         |
| 814.3653.29 | Association Oriental - Vevey  | 215'000.00   |         | 215'000     |         | 215'000.00   |         |
| 814.3653.34 | Rocking Chair - Association ATAC  | 130'000.00   |         | 130'000     |         | 130'000.00   |         |
| 814.3653.35 | La Lanterne Magique   | 2'000.00     |         | 2'000       |         | 2'000.00     |         |
| 814.3653.36 | Association VIBISCUM  | 2'000.00     |         | 2'000       |         | 2'000.00     |         |
| 814.3653.38 | Live in Vevey - Jazz Music  | 20'000.00    |         | 20'000      |         | 20'000.00    |         |
| 814.3653.39 | Festival des Artistes de Rue  | 3'000.00     |         | 3'000       |         | 3'000.00     |         |
| 814.3653.40 | Fête Multiculturelle  | 7'500.00     |         | 5'000       |         | 5'000.00     |         |

## Commune de Vevey Comptes 2011

|               |   | Comptes 2011        |                   | Budget 2011      |                | Comptes 2010        |                   |
|---------------|---|---------------------|-------------------|------------------|----------------|---------------------|-------------------|
|               |   | Charges             | Revenus           | Charges          | Revenus        | Charges             | Revenus           |
| 814.3653.41   | Fondation Vevey Ville d'Images  | 250'000.00          |                   | 250'000          |                | 50'000.00           |                   |
| 814.3653.411  | Fondation Vevey Ville d'Images prise en charge des frais de téléphone |                     |                   |                  |                | 1'487.10            |                   |
| 814.3653.42   | Film Location Riviera   | 10'000.00           |                   | 10'000           |                | 10'000.00           |                   |
| 814.3653.43   | Espace Guinguette (loyers)  | 10'000.00           |                   | 10'000           |                | 10'000.00           |                   |
| 814.3653.44   | Subsides pour les musiques actuelles                                  | 19'900.00           |                   | 20'000           |                | 20'000.00           |                   |
| 814.3653.45   | AQV - Quartier de la Valsainte  | 5'000.00            |                   | 5'000            |                | 5'000.00            |                   |
| 814.3653.46   | Manifestation PictoBello  | 15'000.00           |                   | 15'000           |                | 14'998.70           |                   |
| 814.3653.47   | Subside à Arts et Lettres pour saison de musique de chambre           | 25'000.00           |                   | 25'000           |                | 25'000.00           |                   |
| 814.3653.48   | Concours Clara Haskil   | 10'000.00           |                   | 10'000           |                | 10'000.00           |                   |
| 814.3653.49   | Montreux Festival du Rire - Volet veveysan                            | 20'000.00           |                   | 20'000           |                | 20'000.00           |                   |
| 814.3653.50   | Théâtre des Trois Quarts  | 6'000.00            |                   | 6'000            |                |                     |                   |
| 814.3653.51   | Association RATS  | 3'500.00            |                   | 3'500            |                |                     |                   |
| 814.3653.52   | Médiation culturelle et jeune public                                  | 15'000.00           |                   | 15'000           |                |                     |                   |
| 814.3802      | Attribution au fonds de réserve pour achats d'oeuvres d'art           | 10'000.00           |                   | 10'000           |                | 2'000.00            |                   |
| <b>815</b>    | <b>FONDATION DES ARTS ET SPECTACLES</b>                               | <b>335'000.00</b>   |                   | <b>335'000</b>   |                | <b>335'000.00</b>   |                   |
| 815.3653      | Subvention à la Fondation des arts et spectacles                      | 335'000.00          |                   | 335'000          |                | 335'000.00          |                   |
| <b>820</b>    | <b>MUSEES</b>   | <b>3'662'468.90</b> | <b>212'749.35</b> | <b>3'876'800</b> | <b>190'300</b> | <b>3'904'917.89</b> | <b>235'865.10</b> |
| <b>8202</b>   | <b>MUSEE DES BEAUX-ARTS</b>   | <b>1'799'504.26</b> | <b>22'824.15</b>  | <b>1'863'800</b> | <b>3'300</b>   | <b>1'801'946.83</b> | <b>10'465.10</b>  |
| <b>82021</b>  | <b>MUSEE DES BEAUX-ARTS (Exploitation du musée)</b>                   | <b>1'352'373.51</b> | <b>22'824.15</b>  | <b>1'372'100</b> | <b>3'300</b>   | <b>1'286'806.98</b> | <b>10'465.10</b>  |
| 82021.3011    | Traitements du personnel  | 648'744.65          |                   | 663'100          |                | 651'895.10          |                   |
| 82021.3012    | Salaires du personnel auxiliaire                                      | 58'035.15           |                   | 41'000           |                | 24'419.85           |                   |
| 82021.3030    | Allocations familiales  | 16'303.60           |                   | 15'300           |                | 14'878.95           |                   |
| 82021.3030.01 | Contributions AVS, AI et AC   | 45'161.90           |                   | 44'400           |                | 41'750.90           |                   |

## Commune de Vevey Comptes 2011

|               |  | Comptes 2011 |          | Budget 2011 |         | Comptes 2010 |          |
|---------------|--|--------------|----------|-------------|---------|--------------|----------|
|               |  | Charges      | Revenus  | Charges     | Revenus | Charges      | Revenus  |
| 82021.3040    | Caisse de pensions et de prévoyance  | 87'069.35    |          | 89'600      |         | 80'354.45    |          |
| 82021.3050    | Assurances accidents et maladie  | 9'948.85     |          | 10'900      |         | 10'181.30    |          |
| 82021.3060    | Frais de déplacements et débours   | 23'583.30    |          | 17'000      |         | 21'707.89    |          |
| 82021.3101    | Impressions publicitaires (création nouveau dépliant du musée)                       | 32'235.90    |          | 35'500      |         | 34'159.90    |          |
| 82021.3101.01 | Frais de bureau et économat  | 5'357.50     |          | 5'600       |         | 15'128.05    |          |
| 82021.3102    | Annonces et abonnements journaux   | 2'578.63     |          | 2'000       |         | 905.61       |          |
| 82021.3102.01 | Documentation  | 11'166.57    |          | 12'000      |         | 1'859.36     |          |
| 82021.3113    | Matériel de présentation   | 5'625.06     |          | 7'000       |         | 8'084.27     |          |
| 82021.3113.01 | Achat de mobilier et matériel  | 68'568.20    |          | 71'200      |         | 45'797.00    |          |
| 82021.3119    | Achats pour les collections  | 61'886.33    |          | 60'000      |         | 28'054.70    |          |
| 82021.3161    | Loyers et charges (dépôt passage St-Antoine 7)                                       | 25'707.30    |          | 25'800      |         | 24'561.30    |          |
| 82021.3161.01 | Loyer dépôt des oeuvres à Genève (délocalisation des collections durant les travaux) | 62'807.40    |          | 70'300      |         | 37'390.90    |          |
| 82021.3161.02 | Loyer dépôt mobilier et matériel à Genève  |              |          |             |         | 18'229.30    |          |
| 82021.3170.01 | Expositions et animation   | 97'570.60    |          | 100'000     |         | 98'357.85    |          |
| 82021.3170.02 | Frais de réceptions et de manifestations   | 550.35       |          | 1'000       |         |              |          |
| 82021.3170.03 | Animations annuelles et ponctuelles  | 2'097.55     |          | 3'000       |         | 2'116.90     |          |
| 82021.3181    | Frais d'affranchissements  | 3'522.40     |          | 3'500       |         | 5'123.15     |          |
| 82021.3182    | Téléphones   | 6'843.30     |          | 5'000       |         | 7'277.55     |          |
| 82021.3182.01 | Frais de gestion du site internet du musée et réactualisation du site                | 14'412.00    |          | 18'200      |         | 27'975.00    |          |
| 82021.3182.02 | Frais d'abonnement au télé réseau  |              |          | 500         |         |              |          |
| 82021.3183    | Différences de cours pour paiements à l'étranger                                     | 52.70        |          |             |         | 41.50        |          |
| 82021.3185    | Restauration et entretien des collections  | 30'753.17    |          | 31'500      |         | 28'663.00    |          |
| 82021.3186    | Assurances collections et expositions  | 29'726.75    |          | 36'000      |         | 28'297.55    |          |
| 82021.3188    | Frais de déménagement  |              |          |             |         | 27'825.65    |          |
| 82021.3193    | Cotisations  | 2'065.00     |          | 2'700       |         | 1'770.00     |          |
| 82021.4361.01 | Part du personnel à l'assurance accidents non professionnels                         |              | 3'427.60 |             | 3'300   |              | 3'295.20 |

## Commune de Vevey Comptes 2011

|               |  | Comptes 2011      |           | Budget 2011    |         | Comptes 2010      |          |
|---------------|--|-------------------|-----------|----------------|---------|-------------------|----------|
|               |  | Charges           | Revenus   | Charges        | Revenus | Charges           | Revenus  |
| 82021.4361.02 | Ristournes d'assurances  |                   | 1'152.60  |                |         |                   |          |
| 82021.4362    | Remboursement de frais   |                   | 18'243.95 |                |         |                   | 7'169.90 |
| <b>82022</b>  | <b>BATIMENT MUSEE DES BEAUX-ARTS<br/>(géré par Finances-gérances)</b>  | <b>447'130.75</b> |           | <b>491'700</b> |         | <b>515'139.85</b> |          |
| 82022.3121    | Achats et consommation d'eau   | 218.45            |           | 1'800          |         | 372.15            |          |
| 82022.3123    | Achats et consommation d'électricité   | 11'572.45         |           | 22'000         |         | 7'940.00          |          |
| 82022.3133    | Nettoyages et divers   | 369.80            |           | 3'000          |         | 1'036.40          |          |
| 82022.3141    | Entretien courant  | 9'012.45          |           | 25'000         |         | 5'213.25          |          |
| 82022.3141.01 | Entretien ascenseur  | 6'579.25          |           | 5'000          |         | 6'390.85          |          |
| 82022.3182    | Frais d'abonnement au télé-réseau  | 360.10            |           |                |         | 354.30            |          |
| 82022.3189    | Surveillance des locaux  |                   |           |                |         | 218.15            |          |
| 82022.3189.01 | Nettoyages effectués par des tiers   | 29'191.80         |           | 45'000         |         | 28'374.00         |          |
| 82022.3312    | Amortissement transformation du Musée Jenisch<br>(29/86, 9143.53)  | 92'226.45         |           | 92'300         |         | 240'000.00        |          |
| 82022.3312.01 | Amortissement crédit complémentaire<br>transformation du Musée Jenisch (25/88, 9143.53)                      |                   |           |                |         | 15'200.00         |          |
| 82022.3312.02 | Amortissement remplacement de trois installations<br>de climatisation (17/2005, 9143.262.10)                 |                   |           |                |         | 13'040.75         |          |
| 82022.3312.03 | Amortissement travaux de transformation du<br>Musée Jenisch + étude des extérieurs (38/2009,<br>9143.300.13) | 297'600.00        |           | 297'600        |         |                   |          |
| 82022.3909    | Imputation interne d'intérêts pour transformation<br>musée   |                   |           |                |         | 185'800.00        |          |
| 82022.3909.01 | Imput. interne intérêts crédit compl. transformation<br>Musée Jenisch  |                   |           |                |         | 11'200.00         |          |

## Commune de Vevey Comptes 2011

|               |  | Comptes 2011        |                  | Budget 2011      |               | Comptes 2010        |                  |
|---------------|--|---------------------|------------------|------------------|---------------|---------------------|------------------|
|               |  | Charges             | Revenus          | Charges          | Revenus       | Charges             | Revenus          |
| <b>8203</b>   | <b>MUSEE SUISSE DE L'APPAREIL PHOTOGRAPHIQUE</b>                             | <b>1'121'510.30</b> | <b>53'966.35</b> | <b>1'229'400</b> | <b>52'900</b> | <b>1'415'552.80</b> | <b>86'543.20</b> |
| <b>82031</b>  | <b>MUSEE SUISSE DE L'APPAREIL PHOTOGRAPHIQUE<br/>(Exploitation du musée)</b> | <b>883'874.65</b>   | <b>53'966.35</b> | <b>988'500</b>   | <b>52'900</b> | <b>921'859.00</b>   | <b>86'543.20</b> |
| 82031.3011    | Traitements du personnel   | 465'640.05          |                  | 557'500          |               | 487'865.60          |                  |
| 82031.3012    | Salaires du personnel auxiliaire   | 81'726.50           |                  | 82'500           |               | 96'453.80           |                  |
| 82031.3030    | Allocations familiales   | 12'651.90           |                  | 12'900           |               | 12'780.50           |                  |
| 82031.3030.01 | Contributions AVS, AI et AC  | 35'184.25           |                  | 40'800           |               | 36'039.35           |                  |
| 82031.3040    | Caisse de pensions et de prévoyance  | 65'537.40           |                  | 76'600           |               | 75'399.50           |                  |
| 82031.3050    | Assurances accidents et maladie  | 7'870.70            |                  | 10'700           |               | 8'946.55            |                  |
| 82031.3060    | Frais de déplacements et débours   | 14'065.30           |                  | 11'400           |               | 14'244.35           |                  |
| 82031.3101    | Frais de bureau et économat  | 8'751.05            |                  | 9'000            |               | 8'512.65            |                  |
| 82031.3101.03 | Achat passeports des musées suisses  | 536.00              |                  | 500              |               | 637.00              |                  |
| 82031.3102    | Annonces et abonnements journaux   | 9'900.18            |                  | 11'000           |               | 9'934.75            |                  |
| 82031.3102.01 | Documentation  | 3'923.92            |                  | 4'000            |               | 4'394.70            |                  |
| 82031.3102.02 | Impressions publicitaires  | 13'941.50           |                  | 13'000           |               | 11'189.30           |                  |
| 82031.3102.03 | Participation à des actions promotionnelles                                  | 1'000.00            |                  | 1'000            |               | 1'000.00            |                  |
| 82031.3113    | Encadrements, matériel divers  | 15'687.75           |                  | 17'000           |               | 16'365.10           |                  |
| 82031.3113.01 | Achats de mobilier et matériel   | 2'626.10            |                  | 2'900            |               | 8'020.30            |                  |
| 82031.3119    | Achats pour les collections  | 14'834.11           |                  | 15'000           |               | 10'394.20           |                  |
| 82031.3151    | Entretien mobilier, machines, matériel et équipement de bureau               | 3'586.30            |                  | 3'000            |               | 3'389.10            |                  |
| 82031.3161    | Loyers et charges (dépôt passage St-Antoine 7)                               | 23'800.80           |                  | 21'300           |               | 22'464.60           |                  |
| 82031.3170    | Expositions  | 40'256.05           |                  | 40'000           |               | 30'650.10           |                  |
| 82031.3170.01 | Vernissages  | 2'699.35            |                  | 3'500            |               | 3'774.75            |                  |
| 82031.3170.02 | Frais d'animation  | 5'508.60            |                  | 5'000            |               | 4'143.40            |                  |
| 82031.3181    | Frais d'affranchissements  | 17'693.73           |                  | 16'000           |               | 14'708.87           |                  |
| 82031.3182    | Téléphones   | 4'442.45            |                  | 1'500            |               | 5'514.15            |                  |
| 82031.3182.01 | Frais de gestion du site internet du musée                                   | 2'778.95            |                  | 3'000            |               | 5'327.30            |                  |
| 82031.3185    | Restauration des appareils   | 9'200.00            |                  | 10'000           |               | 10'000.00           |                  |

## Commune de Vevey Comptes 2011

|               |  | Comptes 2011      |           | Budget 2011    |         | Comptes 2010      |           |
|---------------|--|-------------------|-----------|----------------|---------|-------------------|-----------|
|               |  | Charges           | Revenus   | Charges        | Revenus | Charges           | Revenus   |
| 82031.3186    | Assurances collections et expositions  | 17'676.10         |           | 17'200         |         | 17'676.10         |           |
| 82031.3193    | Cotisations  | 2'355.61          |           | 2'200          |         | 2'032.98          |           |
| 82031.4361    | Allocations de maternité et perte de gain (APG)  |                   | 9'181.15  |                | 7'900   |                   | 31'614.00 |
| 82031.4361.01 | Part du personnel à l'assurance accidents non professionnels   |                   | 2'711.85  |                | 3'000   |                   | 2'892.15  |
| 82031.4362    | Remboursement de frais   |                   | 201.35    |                | 1'000   |                   | 392.00    |
| 82031.4362.01 | Finances d'inscriptions aux ateliers   |                   | 17'257.00 |                | 16'000  |                   | 28'783.00 |
| 82031.4392    | Finances d'entrées   |                   | 24'615.00 |                | 25'000  |                   | 22'862.05 |
| <b>82032</b>  | <b>BATIMENT MUSEE SUISSE DE L'APPAREIL PHOTOGRAPHIQUE (géré par Finances-gérances)</b>                         | <b>237'635.65</b> |           | <b>240'900</b> |         | <b>493'693.80</b> |           |
| 82032.3121    | Achats et consommation d'eau   | 421.50            |           | 500            |         | 380.50            |           |
| 82032.3123    | Achats et consommation d'électricité   | 11'988.50         |           | 12'000         |         | 14'939.35         |           |
| 82032.3133    | Nettoyages et divers   | 1'108.45          |           | 1'500          |         | 791.85            |           |
| 82032.3141    | Entretien courant  | 26'271.80         |           | 20'000         |         | 26'840.05         |           |
| 82032.3141.01 | Entretien ascenseur  | 5'138.95          |           | 3'000          |         | 2'401.65          |           |
| 82032.3141.31 | Travaux d'entretien spéciaux   | 95'608.15         |           | 107'000        |         | 140'809.25        |           |
| 82032.3182    | Téléphones   | 538.70            |           | 2'100          |         | 568.60            |           |
| 82032.3189.01 | Nettoyages effectués par des tiers   | 71'759.60         |           | 70'000         |         | 71'420.40         |           |
| 82032.3312    | Amort. travaux transformation du Musée Suisse de l'Appareil Photographique (24/87, 9143.67)                    |                   |           |                |         | 100'342.15        |           |
| 82032.3312.01 | Amort. travaux d'extension du Musée Suisse de l'Appareil Photographique sur la Grande Place (21/2000, 9143.23) | 24'800.00         |           | 24'800         |         | 24'800.00         |           |
| 82032.3909    | Imputation interne intérêts transfert Musée Suisse Appareil Photographique                                     |                   |           |                |         | 110'400.00        |           |

## Commune de Vevey Comptes 2011

|               |  | Comptes 2011      |                 | Budget 2011    |              | Comptes 2010      |                 |
|---------------|--|-------------------|-----------------|----------------|--------------|-------------------|-----------------|
|               |  | Charges           | Revenus         | Charges        | Revenus      | Charges           | Revenus         |
| <b>8204</b>   | <b>MUSEE HISTORIQUE DE VEVEY</b>                             | <b>491'890.60</b> | <b>5'438.05</b> | <b>525'600</b> | <b>8'600</b> | <b>429'470.25</b> | <b>8'248.10</b> |
| <b>82041</b>  | <b>MUSEE HISTORIQUE DE VEVEY<br/>(Exploitation du musée)</b> | <b>375'330.65</b> | <b>4'630.20</b> | <b>407'000</b> | <b>8'500</b> | <b>310'930.20</b> | <b>7'371.50</b> |
| 82041.3011    | Traitements du personnel                                     | 200'452.20        |                 | 214'600        |              | 161'198.85        |                 |
| 82041.3012    | Salaires du personnel auxiliaire                             | 3'376.00          |                 | 10'000         |              | 35'384.25         |                 |
| 82041.3030    | Allocations familiales                                       | 4'708.40          |                 | 5'000          |              | 4'324.85          |                 |
| 82041.3030.01 | Contributions AVS, AI et AC                                  | 13'093.10         |                 | 15'000         |              | 12'198.65         |                 |
| 82041.3040    | Caisse de pensions et de prévoyance                          | 26'948.40         |                 | 29'300         |              | 22'668.20         |                 |
| 82041.3050    | Assurances accidents et maladie                              | 3'003.30          |                 | 4'100          |              | 3'087.70          |                 |
| 82041.3060    | Frais de déplacements et débours                             | 811.70            |                 | 2'000          |              | 1'840.00          |                 |
| 82041.3101    | Frais de bureau et économat                                  | 1'220.00          |                 | 2'000          |              | 562.70            |                 |
| 82041.3101.01 | Impression de cartes postales                                | 3'650.00          |                 | 4'000          |              | 3'848.90          |                 |
| 82041.3102    | Annonces et abonnements journaux                             | 4'760.25          |                 | 5'000          |              | 2'856.10          |                 |
| 82041.3102.01 | Documentation  | 878.15            |                 | 1'000          |              | 910.10            |                 |
| 82041.3102.02 | Impressions publicitaires                                    | 5'065.00          |                 | 5'000          |              | 5'012.30          |                 |
| 82041.3113    | Encadrements, matériel divers                                | 5'602.45          |                 | 6'000          |              | 5'045.35          |                 |
| 82041.3113.01 | Achats de mobilier et matériel                               | 7'869.15          |                 | 8'000          |              | 7'676.45          |                 |
| 82041.3119    | Achats pour les collections                                  | 9'332.00          |                 | 9'000          |              | 8'516.50          |                 |
| 82041.3170    | Expositions et animation                                     | 19'091.25         |                 | 18'500         |              | 15'357.10         |                 |
| 82041.3170.01 | Vernissages  | 1'196.70          |                 | 2'000          |              | 1'072.90          |                 |
| 82041.3181    | Frais d'affranchissements                                    | 317.70            |                 | 2'000          |              | 805.55            |                 |
| 82041.3182    | Téléphones   | 1'762.70          |                 | 1'500          |              | 1'476.25          |                 |
| 82041.3182.01 | Frais de gestion site internet du musée                      | 2'095.00          |                 | 2'000          |              | 2'388.70          |                 |
| 82041.3185    | Restauration des collections                                 | 50'283.30         |                 | 50'000         |              | 4'985.50          |                 |
| 82041.3186    | Assurances collections et expositions                        | 7'893.90          |                 | 8'500          |              | 7'783.30          |                 |
| 82041.3193    | Cotisations  | 1'920.00          |                 | 2'500          |              | 1'930.00          |                 |
| 82041.4361.01 | Part du personnel à l'assurance accidents non professionnels |                   | 1'019.20        |                | 1'000        |                   | 984.50          |
| 82041.4362    | Remboursement de frais                                       |                   | 611.00          |                | 4'500        |                   | 3'387.00        |
| 82041.4362.01 | Participation de la Confrérie des Vignerons                  |                   | 3'000.00        |                | 3'000        |                   | 3'000.00        |



## Commune de Vevey Comptes 2011

|               |  | Comptes 2011      |                   | Budget 2011    |                | Comptes 2010      |                   |
|---------------|--|-------------------|-------------------|----------------|----------------|-------------------|-------------------|
|               |  | Charges           | Revenus           | Charges        | Revenus        | Charges           | Revenus           |
| <b>82042</b>  | <b>BATIMENT MUSEE HISTORIQUE DE VEVEY<br/>(géré par Finances-gérances)</b> | <b>116'559.95</b> | <b>807.85</b>     | <b>118'600</b> | <b>100</b>     | <b>118'540.05</b> | <b>876.60</b>     |
| 82042.3011    | Traitements du personnel   | 33'156.50         |                   | 33'000         |                | 32'656.00         |                   |
| 82042.3030    | Allocations familiales   | 755.20            |                   | 800            |                | 718.45            |                   |
| 82042.3030.01 | Contributions AVS, AI et AC  | 2'100.30          |                   | 2'200          |                | 1'982.95          |                   |
| 82042.3040    | Caisse de pensions et de prévoyance  | 4'191.60          |                   | 4'200          |                | 4'130.40          |                   |
| 82042.3050    | Assurances accidents et maladie  | 1'461.10          |                   | 1'900          |                | 1'682.85          |                   |
| 82042.3123    | Achats et consommation d'électricité                                       | 2'031.90          |                   | 4'000          |                | 4'563.30          |                   |
| 82042.3124    | Chauffage  | 7'479.70          |                   | 6'500          |                | 5'924.80          |                   |
| 82042.3133    | Nettoyages et divers   | 2'304.35          |                   | 1'000          |                | 3'489.35          |                   |
| 82042.3141    | Entretien courant  | 3'079.30          |                   | 5'000          |                | 3'391.95          |                   |
| 82042.3161    | Loyer  | 60'000.00         |                   | 60'000         |                | 60'000.00         |                   |
| 82042.4361.01 | Part du personnel à l'assurance accidents non professionnels               |                   | 163.45            |                | 100            |                   | 160.60            |
| 82042.4361.02 | Ristournes d'assurances  |                   | 644.40            |                |                |                   | 716.00            |
| <b>8205</b>   | <b>CABINET DES ESTAMPES</b>  | <b>249'563.74</b> | <b>130'520.80</b> | <b>258'000</b> | <b>125'500</b> | <b>257'948.01</b> | <b>130'608.70</b> |
| 8205.3011     | Traitements  | 103'181.00        |                   | 102'700        |                | 98'735.00         |                   |
| 8205.3012     | Salaires du personnel temporaire   | 977.00            |                   | 3'000          |                | 23'241.10         |                   |
| 8205.3030     | Allocations familiales   | 2'406.05          |                   | 2'400          |                | 2'683.45          |                   |
| 8205.3030.01  | Contributions AVS, AI et AC  | 6'690.80          |                   | 7'800          |                | 7'554.45          |                   |
| 8205.3040     | Caisse de pensions et de prévoyance  | 14'281.20         |                   | 14'300         |                | 13'780.50         |                   |
| 8205.3050     | Assurances accidents et maladie  | 1'548.70          |                   | 2'300          |                | 1'922.55          |                   |
| 8205.3060     | Frais de déplacements et débours   | 3'667.05          |                   | 5'000          |                | 5'446.80          |                   |
| 8205.3101     | Impressions publicitaires  | 526.80            |                   | 5'500          |                | 7'101.40          |                   |
| 8205.3101.01  | Frais de bureau et économat  | 3'402.40          |                   | 3'500          |                | 2'711.20          |                   |
| 8205.3102     | Annonces et abonnements journaux   | 435.25            |                   | 1'000          |                |                   |                   |
| 8205.3102.01  | Documentation  | 1'341.90          |                   | 1'300          |                | 449.35            |                   |
| 8205.3102.02  | Photographies d'archives et dossiers de presse                             | 2'139.60          |                   | 2'000          |                | 1'484.90          |                   |
| 8205.3113     | Matériel de présentation   | 4'510.75          |                   | 4'200          |                | 5'277.30          |                   |

## Commune de Vevey Comptes 2011

|              |  | Comptes 2011      |                  | Budget 2011    |               | Comptes 2010      |                   |
|--------------|--|-------------------|------------------|----------------|---------------|-------------------|-------------------|
|              |  | Charges           | Revenus          | Charges        | Revenus       | Charges           | Revenus           |
| 8205.3113.01 | Achats de mobilier et d'équipement informatique              | 40'000.00         |                  | 40'000         |               | 40'650.00         |                   |
| 8205.3119    | Achats pour collections et musées                            | 22'673.52         |                  | 20'000         |               | 10'722.40         |                   |
| 8205.3170    | Vernissages  | 746.00            |                  | 1'000          |               |                   |                   |
| 8205.3170.01 | Expositions et animation                                     | 36'962.60         |                  | 37'000         |               | 31'886.85         |                   |
| 8205.3181    | Frais d'affranchissements                                    | 2'259.35          |                  | 2'000          |               | 1'926.85          |                   |
| 8205.3182    | Téléphones   | 630.85            |                  | 2'000          |               | 1'059.25          |                   |
| 8205.3193    | Cotisations  | 1'182.92          |                  | 1'000          |               | 1'314.66          |                   |
| 8205.4361.01 | Part du personnel à l'assurance accidents non professionnels |                   | 520.80           |                | 500           |                   | 608.70            |
| 8205.4513    | Participation de l'Etat                                      |                   | 130'000.00       |                | 125'000       |                   | 130'000.00        |
| <b>831</b>   | <b>BIBLIOTHEQUE-MEDIATHEQUE MUNICIPALE</b>                   | <b>770'911.01</b> | <b>94'582.35</b> | <b>788'000</b> | <b>89'200</b> | <b>695'998.53</b> | <b>107'275.65</b> |
| 831.3011     | Traitements  | 373'268.55        |                  | 383'100        |               | 338'101.85        |                   |
| 831.3012     | Salaires du personnel temporaire                             | 10'140.95         |                  | 26'000         |               | 33'923.80         |                   |
| 831.3030     | Allocations familiales                                       | 8'960.20          |                  | 8'900          |               | 8'184.55          |                   |
| 831.3030.01  | Contributions AVS, AI et AC                                  | 24'641.35         |                  | 27'700         |               | 22'044.40         |                   |
| 831.3040     | Caisse de pensions et de prévoyance                          | 49'426.55         |                  | 50'800         |               | 45'055.70         |                   |
| 831.3050     | Assurances accidents et maladie                              | 6'182.30          |                  | 8'100          |               | 6'207.35          |                   |
| 831.3060     | Frais de déplacements et débours                             | 9'911.00          |                  | 600            |               | 86.40             |                   |
| 831.3101     | Frais de bureau et économat                                  | 13'862.60         |                  | 21'000         |               | 10'844.35         |                   |
| 831.3102     | Achats de livres et de disques                               | 77'284.37         |                  | 76'000         |               | 72'655.38         |                   |
| 831.3102.01  | Reliure et équipement de livres                              | 4'563.04          |                  | 8'000          |               | 7'137.80          |                   |
| 831.3111     | Achats mobilier, machines et matériel                        | 12'912.65         |                  | 13'000         |               | 4'356.15          |                   |
| 831.3111.01  | Frais photocopieuse  | 640.00            |                  | 1'500          |               | 1'161.85          |                   |
| 831.3123     | Achats et consommation d'électricité                         | 9'541.95          |                  | 10'000         |               |                   |                   |
| 831.3124     | Achats et consommation de combustibles                       | 9'000.00          |                  | 9'000          |               |                   |                   |
| 831.3133     | Nettoyages et divers   | 3'818.75          |                  | 2'500          |               | 3'301.05          |                   |
| 831.3141     | Entretien courant  | 7'046.25          |                  | 5'000          |               | 6'016.00          |                   |
| 831.3141.31  | Travaux d'entretien spéciaux                                 | 3'400.00          |                  |                |               |                   |                   |
| 831.3170     | Réceptions et conférences                                    | 29'896.70         |                  | 23'000         |               | 23'715.00         |                   |

## Commune de Vevey Comptes 2011

|             |   | Comptes 2011      |                  | Budget 2011    |              | Comptes 2010      |                  |
|-------------|---|-------------------|------------------|----------------|--------------|-------------------|------------------|
|             |   | Charges           | Revenus          | Charges        | Revenus      | Charges           | Revenus          |
| 831.3181    | Frais d'affranchissements   | 6'992.90          |                  | 5'500          |              | 5'605.75          |                  |
| 831.3182    | Téléphones  | 2'875.90          |                  | 2'000          |              | 956.15            |                  |
| 831.3193    | Cotisations   | 845.00            |                  | 600            |              | 945.00            |                  |
| 831.3312    | Amort. travaux de transfert de la Bibliothèque au Quai Perdonnet 33-34 (29/2004, 9143.831.01)     | 89'700.00         |                  | 89'700         |              | 89'700.00         |                  |
| 831.3312.01 | Amort. crédit supplémentaire pour transfert Bibliothèque au Quai Perdonnet (10/2007, 9143.831.01) | 16'000.00         |                  | 16'000         |              | 16'000.00         |                  |
| 831.4271    | Loyer Café Littéraire   |                   | 23'400.00        |                | 24'800       |                   | 23'400.00        |
| 831.4361    | Allocations de maternité et perte de gain (APG)   |                   |                  |                |              |                   | 11'473.75        |
| 831.4361.01 | Part du personnel à l'assurance accidents non professionnels                                      |                   | 1'882.50         |                | 2'000        |                   | 1'718.95         |
| 831.4361.02 | Ristournes d'assurances   |                   |                  |                |              |                   | 12'874.90        |
| 831.4362    | Remboursement de frais  |                   |                  |                | 2'400        |                   |                  |
| 831.4362.01 | Participation de tiers  |                   | 49'902.05        |                | 35'000       |                   | 36'874.95        |
| 831.4392    | Finances d'inscription et recettes diverses   |                   | 19'397.80        |                | 25'000       |                   | 20'933.10        |
| <b>841</b>  | <b>EGLISE EVANGELIQUE REFORMEE</b>  | <b>359'342.80</b> | <b>19'993.35</b> | <b>363'300</b> | <b>9'100</b> | <b>276'285.25</b> | <b>19'127.90</b> |
| 841.3011    | Traitements organistes et préposés aux temples  | 132'434.60        |                  | 154'800        |              | 153'478.65        |                  |
| 841.3012    | Salaires du personnel temporaire  | 24'587.10         |                  | 5'000          |              | 3'350.00          |                  |
| 841.3030    | Allocations familiales  | 3'573.20          |                  | 3'600          |              | 3'450.25          |                  |
| 841.3030.01 | Contributions AVS, AI et AC   | 9'936.55          |                  | 11'100         |              | 9'731.40          |                  |
| 841.3040    | Caisse de pensions et de prévoyance   | 17'991.05         |                  | 20'600         |              | 20'377.20         |                  |
| 841.3050    | Assurances accidents et maladie   | 2'147.90          |                  | 2'800          |              | 2'309.75          |                  |
| 841.3113    | Achat mobilier et matériel  |                   |                  | 1'000          |              |                   |                  |
| 841.3121    | Achats et consommation d'eau  | 191.00            |                  | 200            |              | 179.85            |                  |
| 841.3123    | Achats et consommation d'électricité  | 37'781.90         |                  | 50'000         |              | 49'102.45         |                  |
| 841.3131    | Frais de culte  | 1'279.15          |                  | 2'100          |              | 2'395.70          |                  |
| 841.3133    | Nettoyages et divers  | 667.05            |                  | 1'500          |              | 363.60            |                  |
| 841.3141.01 | Entretien courant   | 37'744.90         |                  | 19'000         |              | 24'057.25         |                  |

## Commune de Vevey Comptes 2011

|             |  | Comptes 2011      |           | Budget 2011    |         | Comptes 2010      |           |
|-------------|--|-------------------|-----------|----------------|---------|-------------------|-----------|
|             |  | Charges           | Revenus   | Charges        | Revenus | Charges           | Revenus   |
| 841.3141.02 | Entretien monte-charge temple de St-Martin   | 585.85            |           | 500            |         | 574.50            |           |
| 841.3141.31 | Travaux d'entretien spéciaux   | 81'107.15         |           | 81'000         |         |                   |           |
| 841.3153    | Entretien mobilier et matériel   | 3'055.00          |           | 3'000          |         |                   |           |
| 841.3652    | Participation Eglise évangélique de langue allemande   | 5'586.25          |           | 6'600          |         | 6'240.50          |           |
| 841.3652.01 | Participation aux frais du lieu de culte de la Communauté israélite de Lausanne et du Canton de Vaud | 674.15            |           | 500            |         | 674.15            |           |
| 841.4232    | Loyers pour antennes de téléphonie mobile  |                   | 10'000.00 |                |         |                   | 10'000.00 |
| 841.4356    | Frais facturés à des tiers   |                   | 5'320.00  |                | 5'000   |                   | 4'450.00  |
| 841.4361.01 | Part du personnel à l'assurance accidents non professionnels   |                   | 763.35    |                | 800     |                   | 767.90    |
| 841.4362    | Remboursement de frais   |                   | 3'600.00  |                | 3'000   |                   | 3'600.00  |
| 841.4652    | Revenus de la fondation Ronjat   |                   | 310.00    |                | 300     |                   | 310.00    |
| <b>842</b>  | <b>EGLISE CATHOLIQUE ROMAINE</b>   | <b>278'159.65</b> |           | <b>278'200</b> |         | <b>394'225.00</b> |           |
| 842.3312    | Amort. travaux réfection de la flèche et du clocher de l'église Notre-Dame (30/2004, 9143.100)       | 24'059.65         |           | 24'100         |         | 55'000.00         |           |
| 842.3312.01 | Amort. travaux réfection 2ème et 3ème étapes Eglise Notre-Dame de Vevey (14/2009, 9143.100.02)       | 98'300.00         |           | 98'300         |         | 98'300.00         |           |
| 842.3312.02 | Amortissement crédit d'études travaux 2ème étape de l'Eglise de Notre-Dame (01/2007, 9143.100.01)    |                   |           |                |         | 84'325.00         |           |
| 842.3652    | Participation Paroisse Notre-Dame  | 90'200.00         |           | 90'200         |         | 87'600.00         |           |
| 842.3652.01 | Participation Paroisse St-Jean   | 65'600.00         |           | 65'600         |         | 69'000.00         |           |

## RENSEIGNEMENTS COMPLÉMENTAIRES

|             |   |
|-------------|---|
| <b>8</b>    | <b><u>CULTURE ET CULTES</u></b>             |
| <b>814</b>  | <b><u>Subventions et aides diverses</u></b> |
| 814.3653.01 | CHF 48.— par habitant                       |



## Commune de Vevey Comptes 2011

|             |   | Comptes 2011        |                   | Budget 2011      |                | Comptes 2010        |                   |
|-------------|---|---------------------|-------------------|------------------|----------------|---------------------|-------------------|
|             |   | Charges             | Revenus           | Charges          | Revenus        | Charges             | Revenus           |
| <b>9</b>    | <b>JEUNESSE ET SPORTS</b>   | <b>2'493'558.96</b> | <b>582'918.30</b> | <b>2'708'000</b> | <b>557'200</b> | <b>2'465'048.03</b> | <b>557'754.85</b> |
| <b>951</b>  | <b>SPORTS</b>   | <b>1'142'920.25</b> | <b>145'286.20</b> | <b>1'226'900</b> | <b>145'700</b> | <b>1'179'443.10</b> | <b>145'220.85</b> |
| 951.3011    | Traitements   | 283'744.80          |                   | 300'400          |                | 186'121.00          |                   |
| 951.3012    | Salaires du personnel auxiliaire  | 6'321.40            |                   | 7'000            |                | 5'859.15            |                   |
| 951.3020.01 | Traitements spéciaux - activités sportives  | 55'021.49           |                   | 82'000           |                | 59'717.55           |                   |
| 951.3030    | Allocations familiales  | 7'295.10            |                   | 7'000            |                | 4'799.85            |                   |
| 951.3030.01 | Contributions AVS, AI et AC   | 20'117.65           |                   | 22'300           |                | 13'062.80           |                   |
| 951.3040    | Caisse de pensions et de prévoyance   | 38'080.30           |                   | 40'900           |                | 26'496.00           |                   |
| 951.3050    | Assurances accidents et maladie   | 4'093.35            |                   | 5'400            |                | 2'968.95            |                   |
| 951.3060    | Frais de déplacements et débours  | 4'449.65            |                   | 4'000            |                | 3'762.29            |                   |
| 951.3101    | Frais de bureau et économat   | 1'874.10            |                   | 3'000            |                | 3'828.70            |                   |
| 951.3101.01 | Frais d'impression du matériel de promotion   | 659.55              |                   | 2'000            |                | 538.00              |                   |
| 951.3102    | Annonces et abonnements journaux  | 3'709.30            |                   | 2'800            |                | 3'014.25            |                   |
| 951.3102.01 | Documentation   | 576.20              |                   | 600              |                | 856.99              |                   |
| 951.3114    | Achats matériel et fournitures  | 33'953.15           |                   | 34'000           |                | 63'833.40           |                   |
| 951.3116    | Achats d'équipements pour installations sportives   | 12'204.60           |                   | 13'000           |                | 12'933.00           |                   |
| 951.3135    | Fournitures pour activités sportives  | 14'167.15           |                   | 13'000           |                | 13'125.75           |                   |
| 951.3151    | Entretien mobilier et matériel  | 5'750.75            |                   | 6'000            |                | 6'035.60            |                   |
| 951.3156    | Entretien mobilier et matériel salles de gymnastique et divers                                    | 53'657.00           |                   | 54'000           |                | 56'594.45           |                   |
| 951.3161    | Location installations sportives extérieures  | 115'047.50          |                   | 116'600          |                | 115'359.90          |                   |
| 951.3181    | Frais d'affranchissements   | 5'283.46            |                   | 6'000            |                | 4'516.87            |                   |
| 951.3182    | Téléphones  | 2'041.40            |                   | 3'200            |                | 1'518.95            |                   |
| 951.3188    | Frais de transports activités sportives   | 6'020.65            |                   | 4'800            |                | 4'392.65            |                   |
| 951.3193    | Cotisations   | 2'920.00            |                   | 4'000            |                | 2'640.00            |                   |
| 951.3315.01 | Amort. travaux de renouvellement des installations mécaniques des Pléiades (23/2001, 9165.150.01) |                     |                   |                  |                | 128'852.00          |                   |
| 951.3653    | Animation sportive  | 26'321.30           |                   | 26'000           |                | 26'791.75           |                   |

## Commune de Vevey Comptes 2011

|              |  | Comptes 2011        |                   | Budget 2011      |                | Comptes 2010        |                   |
|--------------|--|---------------------|-------------------|------------------|----------------|---------------------|-------------------|
|              |  | Charges             | Revenus           | Charges          | Revenus        | Charges             | Revenus           |
| 951.3653.01  | Associations sportives - Promotion du sport                  | 102'140.80          |                   | 9'000            |                | 95'670.65           |                   |
| 951.3653.04  | Pistes de fond des Pléiades                                  | 3'651.90            |                   | 5'000            |                | 4'006.60            |                   |
| 951.3653.05  | Fonds régional d'aide aux jeunes sportifs                    | 112'988.80          |                   | 114'300          |                | 111'457.40          |                   |
| 951.3653.06  | Fonds régional d'aide aux sociétés de sauvetage              | 9'112.00            |                   | 9'200            |                | 8'988.50            |                   |
| 951.3653.07  | Couverture déficit des remontées mécaniques des Pléiades     | 73'686.40           |                   | 101'400          |                | 72'944.80           |                   |
| 951.3653.10  | Patinoire de la Grande-Place                                 |                     |                   |                  |                | 50'000.00           |                   |
| 951.3653.12  | Soutien à des événements sportifs populaires                 | 25'454.95           |                   | 25'000           |                | 9'500.00            |                   |
| 951.3659     | Aides et subventions à des manifestations sportives          | 95'162.25           |                   | 94'000           |                | 61'105.30           |                   |
| 951.3663     | Organisation camps de vacances                               | 17'413.30           |                   | 24'000           |                | 18'150.00           |                   |
| 951.4271     | Location salles de gymnastique aux sociétés sportives        |                     | 73'925.00         |                  | 70'000         |                     | 71'021.00         |
| 951.4356     | Facturation de services à des tiers                          |                     | 5'000.00          |                  | 5'300          |                     | 5'000.00          |
| 951.4361.01  | Part du personnel à l'assurance accidents non professionnels |                     | 1'340.10          |                  | 1'500          |                     | 916.50            |
| 951.4512     | Subsides cantonaux pour les activités sportives              |                     | 31'931.90         |                  | 35'000         |                     | 34'064.50         |
| 951.4523     | Participations de communes aux frais des camps de vacances   |                     | 1'594.20          |                  | 1'900          |                     | 1'895.85          |
| 951.4652     | Participations de tiers                                      |                     | 8'025.00          |                  | 8'000          |                     | 8'923.00          |
| 951.4653     | Participation de tiers aux camps de vacances                 |                     | 23'470.00         |                  | 24'000         |                     | 23'400.00         |
| <b>952</b>   | <b>JEUNESSE</b>  | <b>1'350'638.71</b> | <b>437'632.10</b> | <b>1'481'100</b> | <b>411'500</b> | <b>1'285'604.93</b> | <b>412'534.00</b> |
| <b>9521</b>  | <b>DELEGUE JEUNESSE - ADMINISTRATION</b>                     | <b>387'297.26</b>   | <b>17'588.05</b>  | <b>434'500</b>   | <b>17'800</b>  | <b>331'026.43</b>   | <b>21'453.70</b>  |
| 9521.3011    | Traitements  | 178'978.10          |                   | 185'000          |                | 161'801.20          |                   |
| 9521.3012    | Salaires du personnel auxiliaire                             | 13'501.00           |                   | 20'600           |                | 14'983.40           |                   |
| 9521.3030    | Allocations familiales                                       | 4'450.35            |                   | 4'300            |                | 3'845.65            |                   |
| 9521.3030.01 | Contributions AVS, AI et AC                                  | 12'377.15           |                   | 14'100           |                | 10'997.30           |                   |
| 9521.3040    | Caisse de pensions et de prévoyance                          | 24'022.40           |                   | 25'300           |                | 22'303.80           |                   |
| 9521.3050    | Assurances accidents et maladie                              | 3'101.55            |                   | 4'000            |                | 3'079.35            |                   |



## Commune de Vevey Comptes 2011

|              |  | Comptes 2011 |           | Budget 2011 |         | Comptes 2010 |           |
|--------------|--|--------------|-----------|-------------|---------|--------------|-----------|
|              |  | Charges      | Revenus   | Charges     | Revenus | Charges      | Revenus   |
| 9521.3060    | Frais de déplacements et débours                               | 3'264.00     |           | 800         |         | 595.90       |           |
| 9521.3101    | Frais de bureau et économat                                    | 1'893.50     |           | 2'800       |         | 1'664.35     |           |
| 9521.3102    | Livres, journaux, documentation et frais d'annonces            | 1'275.43     |           | 900         |         | 555.00       |           |
| 9521.3102.01 | Annuaire des sociétés locales                                  | 4'270.45     |           | 4'900       |         | 4'924.10     |           |
| 9521.3113    | Achats mobilier et matériel                                    | 12'268.30    |           | 20'000      |         | 18'732.88    |           |
| 9521.3133    | Nettoyage et divers  | 788.10       |           | 1'000       |         | 1'136.50     |           |
| 9521.3153    | Entretien mobilier et matériel                                 | 39.95        |           | 800         |         |              |           |
| 9521.3181    | Frais d'affranchissements                                      | 1'356.75     |           | 1'500       |         | 1'271.45     |           |
| 9521.3182    | Téléphones   | 1'692.60     |           | 2'400       |         | 1'449.30     |           |
| 9521.3189    | Frais divers, mandats exécutés par tiers                       | 14'513.90    |           | 14'500      |         | 11'471.20    |           |
| 9521.3193    | Cotisations  | 410.00       |           | 600         |         | 460.00       |           |
| 9521.3653    | Frais d'animation  | 36'896.78    |           | 46'000      |         | 33'510.35    |           |
| 9521.3653.01 | Subventions à organisations de jeunesse                        | 5'500.00     |           | 5'000       |         | 3'520.00     |           |
| 9521.3653.02 | Soutiens pour des événements culturels                         | 4'613.00     |           | 15'000      |         | 4'500.00     |           |
| 9521.3653.03 | Subvention Animation-Jeu de Vevey                              | 35'000.00    |           | 35'000      |         | 20'000.00    |           |
| 9521.3653.04 | Animation Quartier Général-Guisan                              |              |           |             |         | 224.70       |           |
| 9521.3653.05 | Subvention Association Tremplin Animation quartier Place Robin | 25'000.00    |           | 25'000      |         | 10'000.00    |           |
| 9521.3653.06 | Animations de quartiers  | 2'083.95     |           | 5'000       |         |              |           |
| 9521.4361    | Allocations de maternité et perte de gain (APG)                |              | 3'825.00  |             | 4'000   |              | 7'650.00  |
| 9521.4361.01 | Part du personnel à l'assurance accidents non professionnels   |              | 963.05    |             | 900     |              | 882.20    |
| 9521.4361.02 | Ristournes d'assurances  |              |           |             |         |              | 121.50    |
| 9521.4362    | Remboursement de frais   |              |           |             | 100     |              |           |
| 9521.4901    | Imputation interne frais de personnel                          |              | 12'800.00 |             | 12'800  |              | 12'800.00 |

## Commune de Vevey Comptes 2011

|              |   | Comptes 2011      |                  | Budget 2011    |              | Comptes 2010      |                 |
|--------------|---|-------------------|------------------|----------------|--------------|-------------------|-----------------|
|              |   | Charges           | Revenus          | Charges        | Revenus      | Charges           | Revenus         |
| <b>9522</b>  | <b>EQUINOX</b>  | <b>220'429.14</b> | <b>18'360.95</b> | <b>289'100</b> | <b>5'700</b> | <b>271'923.45</b> | <b>7'335.40</b> |
| 9522.3011    | Traitements   | 147'601.05        |                  | 166'700        |              | 162'770.85        |                 |
| 9522.3012    | Salaires du personnel auxiliaire  | 4'380.15          |                  | 6'000          |              | 2'921.45          |                 |
| 9522.3030    | Allocations familiales  | 3'156.30          |                  | 3'900          |              | 3'634.85          |                 |
| 9522.3030.01 | Contributions AVS, AI et AC   | 8'776.50          |                  | 11'200         |              | 10'131.50         |                 |
| 9522.3040    | Caisse de pensions et de prévoyance   | 19'108.00         |                  | 22'400         |              | 21'536.40         |                 |
| 9522.3050    | Assurances accidents et maladie   | 2'032.20          |                  | 3'200          |              | 2'543.25          |                 |
| 9522.3060    | Frais de déplacements et débours  | 695.75            |                  | 800            |              | 835.05            |                 |
| 9522.3101    | Frais de bureau et économat   | 4'151.40          |                  | 5'700          |              | 4'698.40          |                 |
| 9522.3102    | Livres, journaux, documentation et frais d'annonces                           | 24.05             |                  | 200            |              | 78.20             |                 |
| 9522.3113    | Achats mobilier et matériel   | 1'675.80          |                  | 3'500          |              | 2'531.50          |                 |
| 9522.3122    | Achats et consommation de gaz   |                   |                  | 22'000         |              | 23'929.35         |                 |
| 9522.3131    | Achats de marchandises  | 490.19            |                  | 1'500          |              | 1'535.05          |                 |
| 9522.3151    | Entretien matériel informatique   |                   |                  | 1'000          |              |                   |                 |
| 9522.3153    | Entretien mobilier et matériel  | 559.80            |                  | 2'300          |              | 1'506.60          |                 |
| 9522.3181    | Frais d'affranchissements   | 1'177.00          |                  | 3'000          |              | 2'873.30          |                 |
| 9522.3182    | Téléphones  | 1'669.20          |                  | 3'800          |              | 1'754.25          |                 |
| 9522.3185    | Honoraires de supervision   | 1'350.00          |                  | 1'800          |              | 1'350.00          |                 |
| 9522.3186    | Primes d'assurances de tiers, choses, RC                                      | 877.90            |                  | 1'100          |              | 997.50            |                 |
| 9522.3191    | Impôts et taxes   | 295.00            |                  | 300            |              | 295.00            |                 |
| 9522.3193    | Cotisations diverses  | 100.00            |                  | 300            |              | 150.00            |                 |
| 9522.3312    | Amort. frais transfert Maison des Jeunes à la Grande Place 5 (27/94, 9143.04) | 17'400.00         |                  | 17'400         |              | 17'400.00         |                 |
| 9522.3653    | Frais d'animation   | 4'908.85          |                  | 11'000         |              | 8'450.95          |                 |
| 9522.4359    | Produits des ventes   |                   | 388.00           |                | 1'700        |                   | 1'817.85        |
| 9522.4361.01 | Part du personnel à l'assurance accidents non professionnels                  |                   | 684.95           |                | 800          |                   | 799.85          |
| 9522.4361.02 | Ristournes d'assurances   |                   | 14'678.00        |                |              |                   |                 |
| 9522.4362    | Remboursement de frais  |                   | 2'610.00         |                | 3'200        |                   | 4'717.70        |

## Commune de Vevey Comptes 2011

|              |  | Comptes 2011      |                   | Budget 2011    |                | Comptes 2010      |                   |
|--------------|--|-------------------|-------------------|----------------|----------------|-------------------|-------------------|
|              |  | Charges           | Revenus           | Charges        | Revenus        | Charges           | Revenus           |
| <b>9523</b>  | <b>GINKGO</b>  | <b>649'634.96</b> | <b>308'405.75</b> | <b>641'000</b> | <b>271'500</b> | <b>576'676.40</b> | <b>277'766.25</b> |
| 9523.3011    | Traitements  | 385'152.30        |                   | 402'200        |                | 396'493.95        |                   |
| 9523.3012    | Salaires du personnel auxiliaire                             | 55'851.75         |                   | 35'900         |                | 25'547.05         |                   |
| 9523.3030    | Allocations familiales                                       | 10'337.95         |                   | 9'700          |                | 9'644.90          |                   |
| 9523.3030.01 | Contributions AVS, AI et AC                                  | 27'833.90         |                   | 29'000         |                | 26'216.75         |                   |
| 9523.3040    | Caisse de pensions et de prévoyance                          | 53'578.25         |                   | 55'500         |                | 54'336.00         |                   |
| 9523.3050    | Assurances accidents et maladie                              | 6'268.85          |                   | 7'000          |                | 6'514.80          |                   |
| 9523.3060    | Frais de déplacements et débours                             | 753.65            |                   | 1'600          |                | 381.35            |                   |
| 9523.3101    | Frais de bureau et économat                                  | 6'625.15          |                   | 4'800          |                | 1'630.05          |                   |
| 9523.3102    | Livres, journaux, documentation et frais d'annonces          | 1'877.80          |                   | 1'900          |                | 908.95            |                   |
| 9523.3113    | Achat mobilier et matériel                                   | 4'395.95          |                   | 5'000          |                | 957.35            |                   |
| 9523.3123    | Achats et consommation d'électricité                         | 226.70            |                   |                |                |                   |                   |
| 9523.3133    | Nettoyages et divers   | 270.55            |                   | 500            |                | 198.25            |                   |
| 9523.3153    | Entretien mobilier et matériel                               | 31.30             |                   | 900            |                | 193.70            |                   |
| 9523.3181    | Frais d'affranchissements                                    | 922.95            |                   | 1'500          |                | 1'140.30          |                   |
| 9523.3182    | Téléphones   | 4'451.15          |                   | 7'000          |                | 3'837.50          |                   |
| 9523.3185    | Honoraires de supervision                                    | 2'880.00          |                   | 3'200          |                | 1'600.00          |                   |
| 9523.3189    | Frais divers, mandats exécutés par tiers                     | 2'500.00          |                   | 2'500          |                |                   |                   |
| 9523.3193    | Cotisations  |                   |                   | 400            |                | 200.00            |                   |
| 9523.3653    | Frais d'accompagnement travail proximité                     | 3'010.80          |                   | 4'000          |                | 3'149.30          |                   |
| 9523.3653.01 | Programme Ginkgo   | 82'665.96         |                   | 68'400         |                | 43'726.20         |                   |
| 9523.4361    | Allocations de maternité et perte de gain (APG)              |                   | 7'650.00          |                | 8'000          |                   | 14'400.00         |
| 9523.4361.01 | Part du personnel à l'assurance accidents non professionnels |                   | 2'147.75          |                | 2'400          |                   | 2'086.25          |
| 9523.4361.02 | Ristournes d'assurances                                      |                   | 7'748.00          |                |                |                   |                   |
| 9523.4362    | Remboursement de frais                                       |                   | 290'860.00        |                | 261'100        |                   | 261'280.00        |

## Commune de Vevey Comptes 2011

|              |  | Comptes 2011     |                  | Budget 2011    |                | Comptes 2010      |                   |
|--------------|--|------------------|------------------|----------------|----------------|-------------------|-------------------|
|              |  | Charges          | Revenus          | Charges        | Revenus        | Charges           | Revenus           |
| <b>9524</b>  | <b>CERCLE DE CORSIER</b>                                     | <b>93'277.35</b> | <b>93'277.35</b> | <b>116'500</b> | <b>116'500</b> | <b>105'978.65</b> | <b>105'978.65</b> |
| 9524.3011    | Traitements  | 56'771.85        |                  | 60'700         |                | 59'350.20         |                   |
| 9524.3012    | Salaires du personnel auxiliaire                             | 973.35           |                  | 2'500          |                | 1'040.00          |                   |
| 9524.3030    | Allocations familiales                                       | 1'033.45         |                  | 1'400          |                | 1'305.70          |                   |
| 9524.3030.01 | Contributions AVS, AI et AC                                  | 2'876.35         |                  | 4'200          |                | 3'537.70          |                   |
| 9524.3040    | Caisse de pensions et de prévoyance                          | 6'028.20         |                  | 8'400          |                | 8'182.80          |                   |
| 9524.3050    | Assurances accidents et maladie                              | 613.95           |                  | 1'000          |                | 849.80            |                   |
| 9524.3060    | Frais de déplacements et débours                             | 489.40           |                  | 900            |                | 583.05            |                   |
| 9524.3091    | Frais de formation du personnel                              |                  |                  | 600            |                |                   |                   |
| 9524.3101    | Frais de bureau et économat                                  | 714.95           |                  | 1'000          |                | 408.30            |                   |
| 9524.3101.01 | Frais du matériel de promotion                               | 486.00           |                  | 2'500          |                | 643.10            |                   |
| 9524.3102    | Livres, journaux, documentation et frais d'annonces          | 271.35           |                  | 500            |                | 291.80            |                   |
| 9524.3113    | Achat mobilier et matériel                                   | 2'345.10         |                  | 3'000          |                | 4'724.30          |                   |
| 9524.3151    | Entretien matériel informatique                              | 19.95            |                  | 500            |                |                   |                   |
| 9524.3153    | Entretien mobilier et matériel                               | 364.00           |                  | 500            |                | 255.40            |                   |
| 9524.3181    | Frais d'affranchissements                                    | 239.15           |                  | 1'000          |                | 1'061.60          |                   |
| 9524.3182    | Téléphones   | 774.95           |                  | 1'500          |                | 550.45            |                   |
| 9524.3193    | Cotisations  | 100.00           |                  | 500            |                | 100.00            |                   |
| 9524.3653    | Frais d'animation  | 4'375.35         |                  | 8'000          |                | 6'244.45          |                   |
| 9524.3653.01 | Subventions  |                  |                  | 3'000          |                | 2'050.00          |                   |
| 9524.3901    | Imputation interne frais de personnel                        | 14'800.00        |                  | 14'800         |                | 14'800.00         |                   |
| 9524.4361.01 | Part du personnel à l'assurance accidents non professionnels |                  | 222.15           |                | 300            |                   | 287.95            |
| 9524.4361.02 | Ristournes d'assurances                                      |                  | 12'337.05        |                |                |                   | 1'760.00          |
| 9524.4362    | Remboursement de frais                                       |                  | 80'718.15        |                | 116'200        |                   | 103'930.70        |

## RENSEIGNEMENTS COMPLÉMENTAIRES

|             |   |
|-------------|---|
| <b>9</b>    | <b><u>JEUNESSE ET SPORTS</u></b>                    |
| <b>951</b>  | <b><u>Sports</u></b>                                |
| 951.3653.05 | Fr. 6.20 par habitant                               |
| 951.3653.06 | Fr. 0,50 par habitant                               |
| 951.3902    | Contrepartie sur compte no 435.4902                 |
| <b>9521</b> | <b><u>Jeunesse - Administration</u></b>             |
| 9521.4901   | Contrepartie sur compte no 9524.3901                |
| <b>9524</b> | <b><u>Cercle scolaire de Corsier</u></b>            |
| 9524.3901   | Contreparties sur comptes nos 140.4901 et 9521.4901 |



## **II. TABLEAUX DES CHARGES ET DES REVENUS**





## Commune de Vevey Comptes 2011 Charges et revenus par direction

|   | Comptes 2011          |                       | Budget 2011        |                    | Comptes 2010          |                       |
|---|-----------------------|-----------------------|--------------------|--------------------|-----------------------|-----------------------|
|   | Charges               | Revenus               | Charges            | Revenus            | Charges               | Revenus               |
| <b>Administration générale</b>                            | 12'175'839.28         | 1'911'716.70          | 13'158'500         | 2'028'300          | 10'753'168.13         | 1'739'995.80          |
| <b>Direction des finances</b>                             | 32'949'344.22         | 89'605'474.59         | 32'678'700         | 98'347'800         | 29'042'229.86         | 91'561'388.91         |
| <b>Direction de l'architecture et des infrastructures</b> | 2'957'573.16          | 526'611.65            | 3'216'200          | 453'300            | 2'634'038.50          | 565'598.65            |
| <b>Direction des espaces publics</b>                      | 15'771'085.30         | 3'093'247.60          | 16'320'800         | 2'928'700          | 16'207'273.62         | 4'056'965.01          |
| <b>Direction de l'éducation</b>                           | 8'396'984.76          | 1'353'745.05          | 8'767'700          | 1'357'700          | 10'162'608.91         | 1'385'687.15          |
| <b>Direction de la sécurité</b>                           | 4'470'181.28          | 1'569'213.05          | 5'446'100          | 1'512'900          | 4'366'271.15          | 1'601'950.40          |
| <b>Direction des affaires sociales et familiales</b>      | 39'277'614.44         | 21'172'816.92         | 45'478'500         | 26'602'400         | 39'453'421.67         | 18'564'997.65         |
| <b>Direction de la culture</b>                            | 8'066'355.56          | 328'426.10            | 8'263'600          | 289'700            | 7'967'600.07          | 363'222.15            |
| <b>Jeunesse et sports</b>                                 | 2'493'558.96          | 582'918.30            | 2'708'000          | 557'200            | 2'465'048.03          | 557'754.85            |
| <b>Totaux</b>   | <b>126'558'536.96</b> | <b>120'144'169.96</b> | <b>136'038'100</b> | <b>134'078'000</b> | <b>123'051'659.94</b> | <b>120'397'560.57</b> |
| <b>Excédent de charges</b>                                |                       | 6'414'367.00          |                    | 1'960'100          |                       | 2'654'099.37          |
| <b>Sommes égales</b>                                      | <b>126'558'536.96</b> | <b>126'558'536.96</b> | <b>136'038'100</b> | <b>136'038'100</b> | <b>123'051'659.94</b> | <b>123'051'659.94</b> |



# Commune de Vevey Comptes 2011 Charges et revenus par nature

|           |   | Comptes 2011          | Budget 2011        | Comptes 2010          |
|-----------|---|-----------------------|--------------------|-----------------------|
| <b>3</b>  | <b>CHARGES</b>  | <b>126'558'536.96</b> | <b>136'038'100</b> | <b>123'051'659.94</b> |
| <b>30</b> | <b>Autorités et personnel</b>                             | <b>39'433'663.22</b>  | <b>44'000'400</b>  | <b>36'455'769.46</b>  |
| 300       | Autorités et commissions                                  | 679'748.90            | 694'200            | 645'182.50            |
| 301       | Personnel administratif et d'exploitation                 | 30'440'669.15         | 33'856'800         | 28'065'034.90         |
| 302       | Traitement du personnel enseignant remplaçant             | 55'021.49             | 82'000             | 59'717.55             |
| 303       | Assurances sociales                                       | 2'643'384.05          | 2'970'000          | 2'352'645.75          |
| 304       | Caisses de pensions et de prévoyance                      | 3'718'326.30          | 4'249'300          | 3'443'680.65          |
| 305       | Assurances accidents et maladie                           | 747'376.45            | 879'900            | 723'992.70            |
| 306       | Indemnisation et remboursement de frais                   | 265'013.65            | 275'700            | 261'684.83            |
| 307       | Prestations complémentaires de prévoyance                 | 401'599.05            | 438'900            | 405'054.70            |
| 308       | Personnel intérimaire                                     | 105'604.45            | 43'000             | 107'209.25            |
| 309       | Autres charges autorités et personnel                     | 376'919.73            | 510'600            | 391'566.63            |
| <b>31</b> | <b>Biens, services, marchandises</b>                      | <b>23'880'140.21</b>  | <b>26'427'800</b>  | <b>23'504'137.81</b>  |
| 310       | Imprimés et fournitures de bureau                         | 957'884.51            | 1'019'900          | 807'770.07            |
| 311       | Achats de mobilier, matériel, machines et véhicules       | 1'858'333.04          | 2'326'000          | 2'126'370.63          |
| 312       | Achats d'eau, d'énergie, de combustible                   | 3'515'509.50          | 3'803'900          | 3'739'764.15          |
| 313       | Autres fournitures et marchandises                        | 1'816'566.47          | 1'914'000          | 1'751'056.32          |
| 314       | Entretien des immeubles, routes et territoire             | 6'255'213.49          | 7'115'100          | 5'912'509.38          |
| 315       | Entretien d'objets mobilier et d'installations techniques | 611'970.58            | 663'200            | 586'092.28            |
| 316       | Loyers, fermages et redevances d'utilisation              | 1'707'570.95          | 1'839'000          | 1'419'060.95          |
| 317       | Réceptions et manifestations                              | 469'795.78            | 524'900            | 466'406.53            |
| 318       | Honoraires et prestations de services                     | 6'470'773.21          | 6'960'900          | 6'475'307.86          |
| 319       | Impôts, taxes, cotisations et frais divers                | 216'522.68            | 260'900            | 219'799.64            |
| <b>32</b> | <b>Intérêts passifs</b>                                   | <b>3'581'161.68</b>   | <b>3'539'000</b>   | <b>3'302'470.62</b>   |
| 321       | Intérêts des dettes à court terme                         | 97'585.65             | 100'000            | 72'476.66             |
| 322       | Intérêts des dettes à moyen et long terme                 | 3'280'316.96          | 3'299'000          | 3'026'125.37          |
| 329       | Autres intérêts   | 203'259.07            | 140'000            | 203'868.59            |

## Commune de Vevey      Comptes 2011    Charges et revenus par nature

|   | Comptes 2011         | Budget 2011       | Comptes 2010         |
|---|----------------------|-------------------|----------------------|
| <b>33            Amortissements</b>   | <b>8'342'364.37</b>  | <b>7'367'000</b>  | <b>8'244'947.16</b>  |
| 330            Amortissements du patrimoine financier   | 1'625'593.27         | 650'000           | 585'950.61           |
| 331            Amortissements obligatoires du patrimoine administratif                              | 6'716'771.10         | 6'717'000         | 7'585'761.09         |
| 332            Autres amortissements du patrimoine administratif                                    |                      |                   | 73'235.46            |
| <b>35            Remboursements, participations et subventions à des collectivités publiques</b>    | <b>30'630'384.57</b> | <b>31'545'500</b> | <b>30'353'690.60</b> |
| 351            Remboursements, participations à des charges cantonales                              | 13'433'986.77        | 13'571'000        | 17'169'913.25        |
| 352            Remboursements, participations à des charges de communes et associations de communes | 17'196'397.80        | 17'974'500        | 13'183'777.35        |
| <b>36            Aides et subventions</b>   | <b>17'276'500.46</b> | <b>19'596'300</b> | <b>16'820'050.09</b> |
| 365            Aides, subventions à des institutions privées  | 16'299'292.21        | 18'345'200        | 15'778'901.28        |
| 366            Aides individuelles  | 977'208.25           | 1'251'100         | 1'041'148.81         |
| <b>38            Attributions aux fonds et aux financements spéciaux</b>                            | <b>1'099'455.60</b>  | <b>1'155'800</b>  | <b>1'759'340.55</b>  |
| 380            Attributions aux fonds de réserve et de renouvellement                               | 10'000.00            | 30'000            | 367'000.00           |
| 381            Attributions aux financements spéciaux   | 1'089'455.60         | 1'125'800         | 1'392'340.55         |
| <b>39            Imputations internes</b>   | <b>2'314'866.85</b>  | <b>2'406'300</b>  | <b>2'611'253.65</b>  |
| 390            Imputations internes   | 2'314'866.85         | 2'406'300         | 2'611'253.65         |

# Commune de Vevey Comptes 2011 Charges et revenus par nature

|           |   | Comptes 2011          | Budget 2011        | Comptes 2010          |
|-----------|---|-----------------------|--------------------|-----------------------|
| <b>4</b>  | <b>Revenus</b>  | <b>120'144'169.96</b> | <b>134'078'000</b> | <b>120'397'560.57</b> |
| <b>40</b> | <b>Impôts</b>   | <b>60'593'890.23</b>  | <b>68'070'000</b>  | <b>66'457'086.74</b>  |
| 400       | Impôts sur le revenu, la fortune et impôt personnel             | 35'894'367.69         | 41'150'000         | 40'708'358.36         |
| 401       | Impôts sur le bénéfice net et le capital des personnes morales  | 18'878'217.10         | 20'050'000         | 19'936'108.45         |
| 402       | Impôt foncier   | 3'437'586.95          | 3'600'000          | 3'259'268.75          |
| 404       | Droits de mutation  | 697'764.75            | 1'500'000          | 1'497'473.70          |
| 405       | Impôts sur les successions et donations                         | 1'316'280.00          | 1'600'000          | 838'426.45            |
| 406       | Impôts et taxes sur la possession et la défense                 | 51'300.00             | 70'000             | 59'925.00             |
| 409       | Impôts récupérés après défalcation                              | 318'373.74            | 100'000            | 157'526.03            |
| <b>41</b> | <b>Patentes, concessions</b>                                    | <b>1'006'738.75</b>   | <b>1'108'000</b>   | <b>1'566'711.75</b>   |
| 410       | Patentes  | 11'281.25             | 8'000              | 3'781.25              |
| 411       | Concessions   | 995'457.50            | 1'100'000          | 1'562'930.50          |
| <b>42</b> | <b>Revenus du patrimoine</b>                                    | <b>9'347'894.04</b>   | <b>8'577'300</b>   | <b>8'328'240.07</b>   |
| 422       | Revenus des capitaux du patrimoine financier                    | 1'350'081.24          | 1'327'000          | 1'312'070.46          |
| 423       | Revenus des immeubles du patrimoine financier                   | 5'058'270.92          | 5'432'400          | 4'982'907.90          |
| 424       | Gains comptables sur les placements du patrimoine financier     | 1'024'707.53          |                    | 181'490.88            |
| 425       | Revenus des prêts et participations du patrimoine administratif | 6'874.35              |                    | 3'089.38              |
| 427       | Revenus des immeubles du patrimoine administratif               | 1'907'960.00          | 1'817'900          | 1'848'681.45          |
| <b>43</b> | <b>Taxes, émoluments, produits des ventes</b>                   | <b>9'971'306.12</b>   | <b>10'473'100</b>  | <b>9'921'917.91</b>   |
| 430       | Taxes légales de remplacement                                   |                       | 20'000             | 55'000.00             |
| 431       | Emoluments  | 285'843.70            | 367'000            | 289'680.40            |
| 433       | Ecolage   | 139'482.50            | 135'000            | 114'272.50            |
| 434       | Taxes de raccordement et d'utilisation                          | 1'297'785.05          | 1'345'000          | 1'316'603.81          |
| 435       | Ventes et prestations de service                                | 1'173'470.90          | 1'682'200          | 1'440'020.25          |
| 436       | Remboursement de tiers  | 6'687'054.27          | 6'480'900          | 6'320'395.75          |
| 437       | Amendes   |                       | 10'000             |                       |
| 439       | Autres recettes   | 387'669.70            | 433'000            | 385'945.20            |

## Commune de Vevey      Comptes 2011      Charges et revenus par nature

|           |  | Comptes 2011         | Budget 2011       | Comptes 2010         |
|-----------|--|----------------------|-------------------|----------------------|
| <b>44</b> | <b>Parts à des recettes cantonales</b>                                   | <b>1'399'304.15</b>  | <b>1'200'000</b>  | <b>1'090'888.85</b>  |
| 441       | Parts à des recettes cantonales  | 1'399'304.15         | 1'200'000         | 1'090'888.85         |
| <b>45</b> | <b>Participations et remboursements de collectivités publiques</b>       | <b>33'215'748.12</b> | <b>39'989'200</b> | <b>27'002'409.11</b> |
| 450       | Participations et remboursements de la Confédération                     | 419'491.35           | 549'500           | 50'671.05            |
| 451       | Participations et remboursements du canton                               | 8'338'932.85         | 11'074'800        | 7'862'571.83         |
| 452       | Participations de communes et d'associations de communes, remboursements | 24'457'323.92        | 28'364'900        | 19'089'166.23        |
| <b>46</b> | <b>Autres prestations et subventions</b>                                 | <b>67'338.55</b>     | <b>73'100</b>     | <b>78'706.50</b>     |
| 465       | Participations et subventions de tiers                                   | 64'018.55            | 69'800            | 76'686.50            |
| 469       | Dons et legs   | 3'320.00             | 3'300             | 2'020.00             |
| <b>48</b> | <b>Prélèvements sur les fonds et financements spéciaux</b>               | <b>2'227'083.15</b>  | <b>2'181'000</b>  | <b>3'340'345.99</b>  |
| 480       | Prélèvements sur les fonds de réserve et de renouvellement               | 221'083.15           | 175'000           | 211'401.19           |
| 481       | Prélèvements sur les financements spéciaux                               | 2'006'000.00         | 2'006'000         | 3'128'944.80         |
| <b>49</b> | <b>Imputations internes</b>  | <b>2'314'866.85</b>  | <b>2'406'300</b>  | <b>2'611'253.65</b>  |
| 490       | Imputations internes   | 2'314'866.85         | 2'406'300         | 2'611'253.65         |

# Commune de Vevey Comptes 2011 Charges et revenus par nature

|  | Comptes<br>2011    | en % du<br>total | Budget<br>2011     | en % du<br>total | Comptes<br>2010    | en % du<br>total | Ecart C11-B11      |                | Ecart C11-C10    |               |
|--|--------------------|------------------|--------------------|------------------|--------------------|------------------|--------------------|----------------|------------------|---------------|
|  |                    |                  |                    |                  |                    |                  | en francs          | en %           | en francs        | en %          |
| <b>3 CHARGES</b>   |                    |                  |                    |                  |                    |                  |                    |                |                  |               |
| 30 Autorités et personnel  | 39'433'663         | 31.16%           | 44'000'400         | 32.34%           | 36'455'769         | 29.63%           | -4'566'737         | -10.38%        | 2'977'894        | 8.17%         |
| 31 Biens, services, marchandises   | 23'880'140         | 18.87%           | 26'427'800         | 19.43%           | 23'504'138         | 19.10%           | -2'547'660         | -9.64%         | 376'002          | 1.60%         |
| 32 Intérêts passifs  | 3'581'162          | 2.83%            | 3'539'000          | 2.60%            | 3'302'471          | 2.68%            | 42'162             | 1.19%          | 278'691          | 8.44%         |
| 33 Amortissements  | 8'342'364          | 6.59%            | 7'367'000          | 5.42%            | 8'244'947          | 6.70%            | 975'364            | 13.24%         | 97'417           | 1.18%         |
| 35 Remboursements, participations et subventions à des collectivités publiques | 30'630'385         | 24.20%           | 31'545'500         | 23.19%           | 30'353'691         | 24.67%           | -915'115           | -2.90%         | 276'694          | 0.91%         |
| 36 Aides et subventions  | 17'276'500         | 13.65%           | 19'596'300         | 14.41%           | 16'820'050         | 13.67%           | -2'319'800         | -11.84%        | 456'450          | 2.71%         |
| 38 Attributions aux fonds et financements spéciaux                             | 1'099'456          | 0.87%            | 1'155'800          | 0.85%            | 1'759'341          | 1.43%            | -56'344            | -4.87%         | -659'885         | -37.51%       |
| 39 Imputations internes  | 2'314'867          | 1.83%            | 2'406'300          | 1.77%            | 2'611'254          | 2.12%            | -91'433            | -3.80%         | -296'387         | -11.35%       |
|  | <b>126'558'537</b> | <b>100.00%</b>   | <b>136'038'100</b> | <b>100.00%</b>   | <b>123'051'660</b> | <b>100.00%</b>   | <b>-9'479'563</b>  | <b>-6.97%</b>  | <b>3'506'877</b> | <b>2.85%</b>  |
| <b>4 REVENUS</b>   |                    |                  |                    |                  |                    |                  |                    |                |                  |               |
| 40 Impôts  | 60'593'890         | 50.43%           | 68'070'000         | 50.77%           | 66'457'087         | 55.20%           | -7'476'110         | -10.98%        | -5'863'197       | -8.82%        |
| 41 Patentes, concessions   | 1'006'739          | 0.84%            | 1'108'000          | 0.83%            | 1'566'712          | 1.30%            | -101'261           | -9.14%         | -559'973         | -35.74%       |
| 42 Revenus du patrimoine   | 9'347'894          | 7.78%            | 8'577'300          | 6.40%            | 8'328'240          | 6.92%            | 770'594            | 8.98%          | 1'019'654        | 12.24%        |
| 43 Taxes, émoluments, produits des ventes                                      | 9'971'306          | 8.30%            | 10'473'100         | 7.81%            | 9'921'918          | 8.24%            | -501'794           | -4.79%         | 49'388           | 0.50%         |
| 44 Parts à des recettes cantonales   | 1'399'304          | 1.16%            | 1'200'000          | 0.90%            | 1'090'889          | 0.91%            | 199'304            | 16.61%         | 308'415          | 28.27%        |
| 45 Participations et remboursements de collectivités publiques                 | 33'215'748         | 27.65%           | 39'989'200         | 29.83%           | 27'002'409         | 22.43%           | -6'773'452         | -16.94%        | 6'213'339        | 23.01%        |
| 46 Autres participations et subventions  | 67'339             | 0.06%            | 73'100             | 0.05%            | 78'707             | 0.07%            | -5'761             | -7.88%         | -11'368          | -14.44%       |
| 48 Prélèvements sur les fonds et financements spéciaux                         | 2'227'083          | 1.85%            | 2'181'000          | 1.63%            | 3'340'346          | 2.77%            | 46'083             | 2.11%          | -1'113'263       | -33.33%       |
| 49 Imputations internes  | 2'314'867          | 1.93%            | 2'406'300          | 1.79%            | 2'611'254          | 2.17%            | -91'433            | -3.80%         | -296'387         | -11.35%       |
|  | <b>120'144'170</b> | <b>100.00%</b>   | <b>134'078'000</b> | <b>100.00%</b>   | <b>120'397'561</b> | <b>100.00%</b>   | <b>-13'933'830</b> | <b>-10.39%</b> | <b>-253'391</b>  | <b>-0.21%</b> |
| <b>EXCEDENT DE CHARGES</b>   | <b>6'414'367</b>   |                  | <b>1'960'100</b>   |                  | <b>2'654'099</b>   |                  |                    |                |                  |               |

# CHARGES PAR NATURE 2011

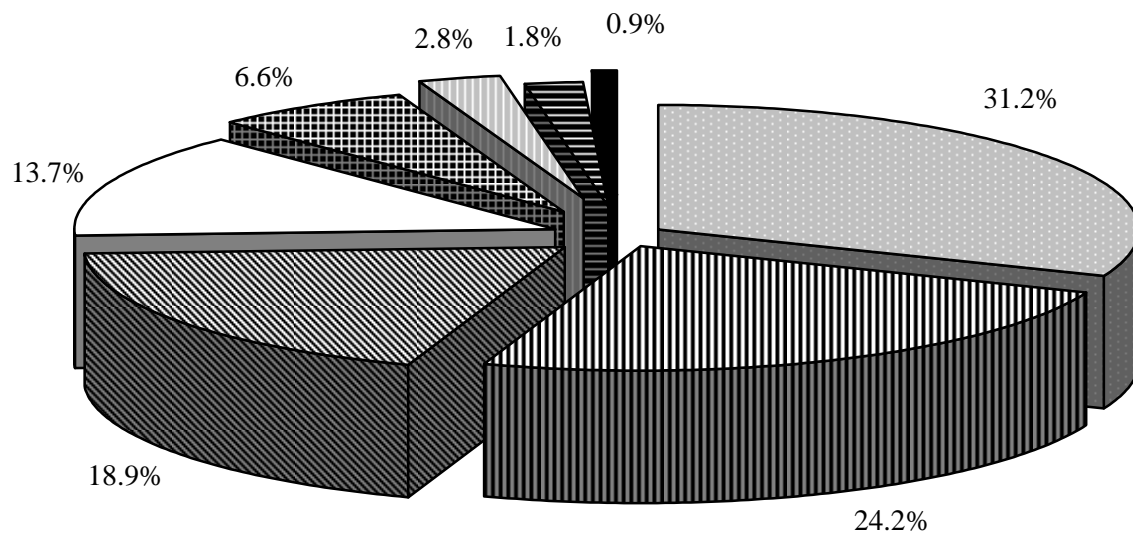

- Autorités et personnel
- ▣ Remboursements, participations et subventions à des collectivités publiques
- ▨ Biens, services, marchandises
- Aides et subventions
- ▤ Amortissements
- ▥ Intérêts passifs
- ▧ Imputations internes
- Attributions aux fonds et financements spéciaux



# REVENUS PAR NATURE 2011

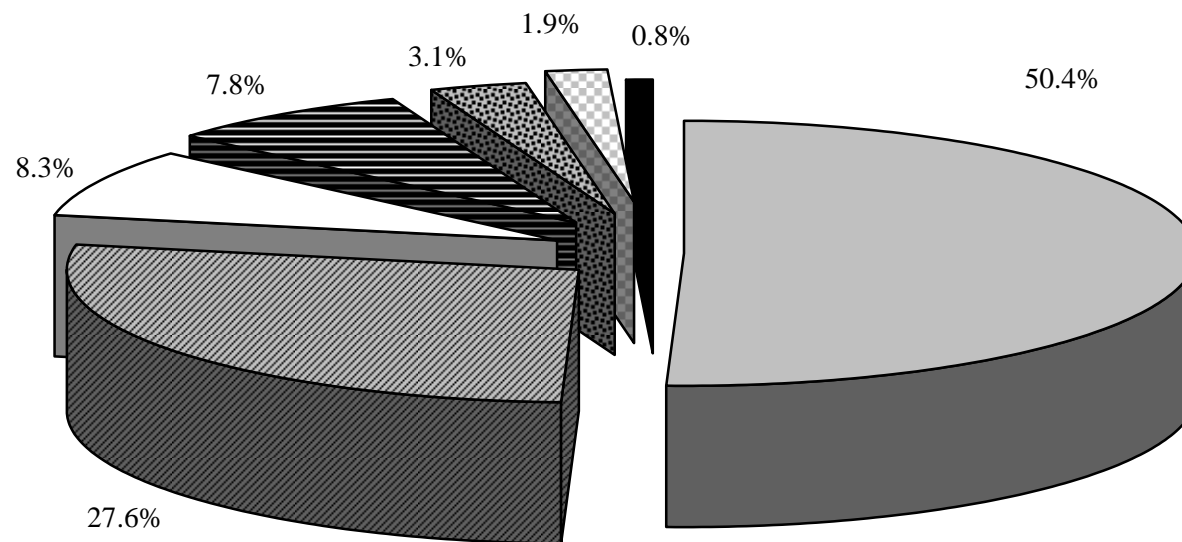

- Impôts
- Participations et remboursements de collectivités publiques
- Taxes, émoluments, produits des ventes
- Revenus du patrimoine
- Prélèvements sur fonds, parts à des recettes cantonales, autres participations et subventions
- Imputations internes
- Patentes, concessions



### **III. TABLEAUX DU BILAN**



# Commune de Vevey Comptes 2011 Bilan

|   | 31.12.2011            | 31.12.2010            | Ecart                |
|---|-----------------------|-----------------------|----------------------|
| <b>91 ACTIF</b>   | <b>200'912'809.88</b> | <b>182'880'934.74</b> | <b>18'031'875.14</b> |
| <b>910 DISPONIBILITES</b>   | <b>3'553'186.63</b>   | <b>12'342'049.77</b>  | <b>-8'788'863.14</b> |
| 9100 Caisses  | 51'920.50             | 46'700.20             | 5'220.30             |
| 9101 Comptes postaux  | 2'088'320.49          | 4'140'267.57          | -2'051'947.08        |
| 9102 Banques  | 1'412'945.64          | 8'155'082.00          | -6'742'136.36        |
| <b>911 DEBITEURS ET COMPTES COURANTS</b>  | <b>16'856'600.16</b>  | <b>19'411'839.31</b>  | <b>-2'555'239.15</b> |
| 9112 Impôts à encaisser   | 13'749'786.00         | 14'874'366.69         | -1'124'580.69        |
| 9115 Autres débiteurs   | 3'106'814.16          | 4'537'472.62          | -1'430'658.46        |
| 9119 Autres créances  | 0.00                  | 0.00                  | 0.00                 |
| <b>912 PLACEMENTS DU PATRIMOINE FINANCIER</b>   | <b>78'919'783.81</b>  | <b>78'056'580.28</b>  | <b>863'203.53</b>    |
| 9120 Titres et placements du patrimoine financier   | 275'321.00            | 256'550.00            | 18'771.00            |
| 9123 Terrains et bâtiments du patrimoine financier<br><i>(estimation fiscale au 31.12.2011 : fr. 78'188'702.--)</i> | 78'188'702.00         | 77'310'702.00         | 878'000.00           |
| 9129 Autres biens du patrimoine financier   | 455'760.81            | 489'328.28            | -33'567.47           |
| <b>913 ACTIFS TRANSITOIRES</b>  | <b>18'575'268.06</b>  | <b>11'110'738.99</b>  | <b>7'464'529.07</b>  |
| 9138 Comptes de liaison entre deux périodes comptables  | 1'997'881.89          | 2'113'475.62          | -115'593.73          |
| 9139 Actifs transitoires  | 16'577'386.17         | 8'997'263.37          | 7'580'122.80         |
| <b>914 INVESTISSEMENTS DU PATRIMOINE ADMINISTRATIF</b>  | <b>77'939'471.05</b>  | <b>59'129'751.39</b>  | <b>18'809'719.66</b> |
| 9141 Ouvrages de génie civil et d'assainissement à amortir  | 13'652'965.72         | 7'557'339.79          | 6'095'625.93         |
| 9143 Bâtiments et construction à amortir<br><i>(estimation fiscale au 31.12.2011 : fr. 9'060'798.--)</i>            | 62'487'712.39         | 50'186'233.99         | 12'301'478.40        |
| 9146 Mobilier, machines et véhicules à amortir  | 1'659'196.19          | 1'246'822.44          | 412'373.75           |
| 9147 Marchandises et approvisionnements   | 139'596.75            | 139'355.17            | 241.58               |
| <b>915 PRETS ET CAPITAUX DE DOTATIONS</b>   | <b>2'804'975.00</b>   | <b>2'804'975.00</b>   | <b>0.00</b>          |
| 9152 Prêts et capitaux de dotations sans obligation légale d'amortir  | 405'575.00            | 405'575.00            | 0.00                 |
| 9153 Prêts et capitaux de dotations   | 2'399'400.00          | 2'399'400.00          | 0.00                 |

## Commune de Vevey    Comptes 2011    Bilan

|   | 31.12.2011          | 31.12.2010       | Ecart               |
|---|---------------------|------------------|---------------------|
| <b>916    SUBVENTIONS ET PARTICIPATIONS A AMORTIR</b> | <b>20'000.00</b>    | <b>25'000.00</b> | <b>-5'000.00</b>    |
| 9165    Autres subventions et participations          | 20'000.00           | 25'000.00        | -5'000.00           |
| <b>918    AVANCES AUX FINANCEMENTS SPECIAUX</b>       | <b>0.00</b>         | <b>0.00</b>      | <b>0.00</b>         |
| 9180    Avances aux financements spéciaux             | 0.00                | 0.00             | 0.00                |
| <b>919    DECOUVERT</b>                               | <b>2'243'525.17</b> | <b>0.00</b>      | <b>2'243'525.17</b> |
| 9190    Découvert                                     | 2'243'525.17        | 0.00             | 2'243'525.17        |

# Commune de Vevey Comptes 2011 Bilan

|  | 31.12.2011            | 31.12.2010            | Ecart                |
|--|-----------------------|-----------------------|----------------------|
| <b>92 PASSIF</b>   | <b>200'912'809.88</b> | <b>182'880'934.74</b> | <b>18'031'875.14</b> |
| <b>920 ENGAGEMENTS COURANTS</b>  | <b>18'222'251.16</b>  | <b>16'040'733.05</b>  | <b>2'181'518.11</b>  |
| 9200 Créanciers  | 13'140'603.26         | 10'996'072.90         | 2'144'530.36         |
| 9206 Comptes courants créanciers   | 5'081'147.90          | 5'044'160.15          | 36'987.75            |
| 9209 Autres engagements courants   | 500.00                | 500.00                | 0.00                 |
| <b>921 DETTES A COURT TERME</b>  | <b>42'000'000.00</b>  | <b>15'000'000.00</b>  | <b>27'000'000.00</b> |
| 9210 Banques   | 42'000'000.00         | 15'000'000.00         | 27'000'000.00        |
| <b>922 EMPRUNTS A MOYEN ET LONG TERME</b>                                  | <b>101'212'643.80</b> | <b>106'816'549.80</b> | <b>-5'603'906.00</b> |
| 9220 Emprunts hypothécaires  | 544'500.00            | 556'500.00            | -12'000.00           |
| 9221 Emprunts par obligation simple  | 100'668'143.80        | 106'260'049.80        | -5'591'906.00        |
| 9229 Emissions privées   | 0.00                  | 0.00                  | 0.00                 |
| <b>923 ENGAGEMENTS ENVERS DES PROPRES ETABLISSEMENTS ET FONDS SPECIAUX</b> | <b>15'431.32</b>      | <b>19'678.12</b>      | <b>-4'246.80</b>     |
| 9234 Provision pour des risques non assurés                                | 15'431.32             | 19'678.12             | -4'246.80            |
| <b>925 PASSIFS TRANSITOIRES</b>  | <b>9'045'732.67</b>   | <b>9'249'978.33</b>   | <b>-204'245.66</b>   |
| 9258 Comptes de liaison entre deux périodes comptables                     | 6'901'418.90          | 6'329'289.28          | 572'129.62           |
| 9259 Passifs transitoires  | 2'144'313.77          | 2'920'689.05          | -776'375.28          |
| <b>928 FINANCEMENTS SPECIAUX ET FONDS DE RESERVE</b>                       | <b>30'416'750.93</b>  | <b>31'583'153.61</b>  | <b>-1'166'402.68</b> |
| 9280 Fonds alimentés par des recettes affectées                            | 11'332'411.99         | 10'374'825.69         | 957'586.30           |
| 9281 Fonds de renouvellement et de rénovation                              | 5'635'665.93          | 5'760'374.83          | -124'708.90          |
| 9282 Fonds de réserve  | 13'448'673.01         | 15'447'953.09         | -1'999'280.08        |
| <b>929 CAPITAL</b>   | <b>0.00</b>           | <b>4'170'841.83</b>   | <b>-4'170'841.83</b> |
| 9295 Capital   | 0.00                  | 4'170'841.83          | -4'170'841.83        |





## Commune de Vevey Comptes 2011 Bilans comparés

|  | BILAN AU<br>31.12.2011 | en % du<br>total | BILAN AU<br>31.12.2010 | en % du<br>total | ECARTS 11/10         |              |
|--|------------------------|------------------|------------------------|------------------|----------------------|--------------|
|  |                        |                  |                        |                  | en francs            | en %         |
| <b>ACTIF</b>   |                        |                  |                        |                  |                      |              |
| 910 DISPONIBILITES   | 3'553'186.63           | 1.77%            | 12'342'049.77          | 6.75%            | -8'788'863.14        | -71.21%      |
| 911 DEBITEURS ET COMPTES COURANTS                                      | 16'856'600.16          | 8.39%            | 19'411'839.31          | 10.61%           | -2'555'239.15        | -13.16%      |
| 912 PLACEMENTS DU PATRIMOINE FINANCIER                                 | 78'919'783.81          | 39.28%           | 78'056'580.28          | 42.68%           | 863'203.53           | 1.11%        |
| 913 ACTIFS TRANSITOIRES  | 18'575'268.06          | 9.25%            | 11'110'738.99          | 6.08%            | 7'464'529.07         | 67.18%       |
| 914 INVESTISSEMENTS DU PATRIMOINE ADMINISTRATIF                        | 77'939'471.05          | 38.79%           | 59'129'751.39          | 32.33%           | 18'809'719.66        | 31.81%       |
| 915 PRETS ET CAPITAUX DE DOTATION                                      | 2'804'975.00           | 1.40%            | 2'804'975.00           | 1.53%            | 0.00                 | 0.00%        |
| 916 SUBVENTIONS ET PARTICIPATIONS A AMORTIR                            | 20'000.00              | 0.01%            | 25'000.00              | 0.01%            | -5'000.00            | -20.00%      |
| 919 DECOUVERT  | 2'243'525.17           | 1.12%            | 0.00                   | 0.00%            | 2'243'525.17         |              |
|  | <b>200'912'809.88</b>  | <b>100.00%</b>   | <b>182'880'934.74</b>  | <b>100.00%</b>   | <b>18'031'875.14</b> | <b>9.86%</b> |
| <b>PASSIF</b>  |                        |                  |                        |                  |                      |              |
| 920 ENGAGEMENTS COURANTS   | 18'222'251.16          | 9.07%            | 16'040'733.05          | 8.77%            | 2'181'518.11         | 13.60%       |
| 921 DETTES A COURT TERME   | 42'000'000.00          | 20.90%           | 15'000'000.00          | 8.20%            | 27'000'000.00        | 180.00%      |
| 922 EMPRUNTS A MOYEN ET LONG TERME                                     | 101'212'643.80         | 50.38%           | 106'816'549.80         | 58.41%           | -5'603'906.00        | -5.25%       |
| 923 ENGAGEMENTS ENVERS DES PROPRES<br>ETABLISSEMENTS ET FONDS SPECIAUX | 15'431.32              | 0.01%            | 19'678.12              | 0.01%            | -4'246.80            | -21.58%      |
| 925 PASSIFS TRANSITOIRES   | 9'045'732.67           | 4.50%            | 9'249'978.33           | 5.06%            | -204'245.66          | -2.21%       |
| 928 FINANCEMENTS SPECIAUX ET FONDS DE RESERVE                          | 30'416'750.93          | 15.14%           | 31'583'153.61          | 17.27%           | -1'166'402.68        | -3.69%       |
| 929 CAPITAL  | 0.00                   | 0.00%            | 4'170'841.83           | 2.28%            | -4'170'841.83        | -100.00%     |
|  | <b>200'912'809.88</b>  | <b>100.00%</b>   | <b>182'880'934.74</b>  | <b>100.00%</b>   | <b>18'031'875.14</b> | <b>9.86%</b> |

# BILAN AU 31.12.2011 - ACTIF

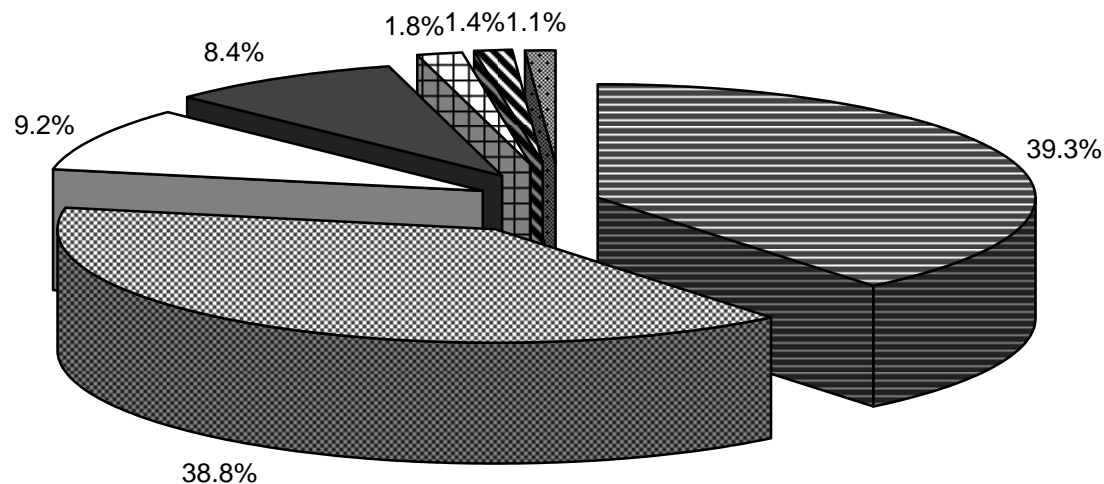

- PLACEMENTS DU PATRIMOINE FINANCIER
- ▣ INVESTISSEMENTS DU PATRIMOINE ADMINISTRATIF ET SUBVENTIONS ET PARTICIPATIONS A AMORTIR
- ACTIFS TRANSITOIRES
- DEBITEURS ET COMPTES COURANTS
- DISPONIBILITES
- ▣ PRETS ET CAPITAUX DE DOTATION
- ▣ DECOUVERT

## BILAN AU 31.12.2011 - PASSIF

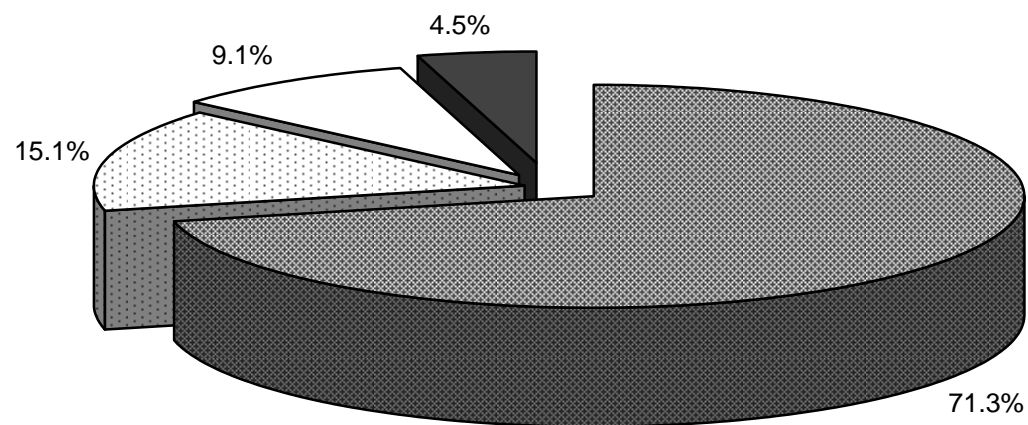

- EMPRUNTS A COURT, MOYEN ET LONG TERMES
- ▣ FINANCEMENTS SPECIAUX ET FONDS DE RESERVE
- ENGAGEMENTS COURANTS, ENGAGEMENTS ENVERS DES PROPRES ETABLISSEMENTS ET FONDS SPECIAUX
- PASSIFS TRANSITOIRES



## **IV. TABLEAUX COMPLEMENTAIRES**



## Commune de Vevey Comptes 2011 Dépenses d'investissements

| ETAT DES DEPENSES D'INVESTISSEMENTS<br>Situation au 31 décembre 2011 |   | Numéros<br>préavis              | Crédits<br>accordés | Durée de<br>l'amort. selon<br>préavis | Amort.<br>selon<br>préavis       | Dépenses<br>cumulées au<br>31.12.2010 | Recettes<br>cumulées au<br>31.12.2010 | Amortissements<br>cumulés au<br>31.12.2010 | Dépenses<br>2011 | Recettes<br>2011 | Amortissements<br>2011 | Dépenses<br>cumulées au<br>31.12.2011 | Recettes<br>cumulées au<br>31.12.2011 | Dépenses nettes<br>cumulées au<br>31.12.2011 | Amortissements<br>cumulés au<br>31.12.2011 | Solde à<br>amortir au<br>31.12.2011 |
|--|---|---------------------------------|---------------------|---------------------------------------|----------------------------------|---------------------------------------|---------------------------------------|--|------------------|------------------|------------------------|---------------------------------------|---------------------------------------|--|--|-------------------------------------|
|  |   |                                 |                     |                                       |                                  |                                       |                                       |  |                  |                  |                        |                                       |                                       |  |  |                                     |
| 9141.15<br>412.3311.01   | Réhabilitation du port de<br>plaisance du quai Perdonnet  | 20/2000                         | 3'120'000           | 30                                    | 104'000                          | 3'037'027.80                          | 200'375.85                            | 936'000.00                                 | 0.00             | 0.00             | 104'000.00             | 3'037'027.80                          | 200'375.85                            | 2'836'651.95                                 | 1'040'000.00                               | 1'796'651.95                        |
| 9141.19<br>420.3311.20   | Réaménagement de l'avenue du<br>Général Guisan, secteur compris<br>entre l'avenue de la Gare et la<br>rue du Midi   | 21/2001                         | 3'233'625           | 20                                    | 161'700                          | 4'227'393.20                          | 1'691'970.00                          | 1'131'900.00                               | 0.00             | 0.00             | 161'700.00             | 4'227'393.20                          | 1'691'970.00                          | 2'535'423.20                                 | 1'293'600.00                               | 1'241'823.20                        |
| 9141.20<br>420.3311.19   | Réaménagement surface quai<br>Perdonnet, secteur rues Hôtel de<br>Ville/Léman   | 3/2001                          | 360'000             | 10                                    | 36'000                           | 402'982.90                            | 0.00                                  | 324'000.00                                 | 0.00             | 0.00             | 36'000.00              | 402'982.90                            | 0.00                                  | 402'982.90                                   | 360'000.00                                 | 42'982.90                           |
| 9141.25<br>420.3311.21   | Introduction système séparatif des<br>eaux rues Centre/Simplon/Musée  | 2/2003                          | 1'900'000           | 20                                    | 28'000<br>+ prélèv.<br>s/9280.11 | 1'905'186.75                          | 7'154.00                              | 1'536'000.00                               | 0.00             | 0.00             | 28'000.00              | 1'905'186.75                          | 7'154.00                              | 1'898'032.75                                 | 1'564'000.00                               | 334'032.75                          |
| 9141.261.01<br>261.3311  | Assainissement du réseau de<br>conduites du chauffage à<br>distance (CAD) du collège bleu   | 09/2011                         | 1'272'000           | 20                                    | 63'600                           | 0.00                                  | 0.00                                  | 0.00                                       | 323'334.25       | 0.00             | 0.00                   | 323'334.25                            | 0.00                                  | 323'334.25                                   | 0.00                                       | 323'334.25                          |
| 9141.301.01<br>301.3311  | Plan de mobilité et d'urbanisme<br>intégré - étude préliminaire et<br>organisation de 2 concours pour<br>assurer le développement et la<br>mise en valeur du secteur Gare | 10/2009                         | 1'096'500           | 5                                     | 219'300                          | 277'501.20                            | 0.00                                  | 219'300.00                                 | 48'772.30        | 0.00             | 219'300.00             | 326'273.50                            | 0.00                                  | 326'273.50                                   | 438'600.00                                 | -112'326.50                         |
| 9141.412.01<br>412.3311.02   | Sécurisation du Port de Plaisance<br>du quai Perdonnet  | 08/2011<br>C 65/10<br>C 21/2011 | 4'268'160           | 30                                    | 142'272                          | 16'095.35                             | 0.00                                  | 0.00                                       | 2'817'140.35     | 0.00             | 0.00                   | 2'833'235.70                          | 0.00                                  | 2'833'235.70                                 | 0.00                                       | 2'833'235.70                        |
| 9141.420.01<br>420.3311.23   | Renouvellement des arbres,<br>réfection des trottoirs et<br>rénovation de l'éclairage public<br>du boulevard St-Martin  | 32/2004                         | 765'000             | 20                                    | 38'300                           | 801'967.41                            | 0.00                                  | 191'500.00                                 | 0.00             | 0.00             | 38'300.00              | 801'967.41                            | 0.00                                  | 801'967.41                                   | 229'800.00                                 | 572'167.41                          |
| 9141.420.02<br>420.3311.24   | Aménagement d'un carrefour<br>giratoire à l'avenue de Pra et à la<br>route du Rio Gredon  | 16/2005                         | 370'000             | 10                                    | 37'000                           | 387'450.10                            | 0.00                                  | 185'000.00                                 | 0.00             | 0.00             | 37'000.00              | 387'450.10                            | 0.00                                  | 387'450.10                                   | 222'000.00                                 | 165'450.10                          |
| 9141.420.03<br>420.3313.05   | Renouvellement des places de<br>jeux publiques, programme 2010-<br>2014   | 41/2009<br>C 47/2008            | 970'000             | 20                                    | 48'500                           | 48'420.00                             | 0.00                                  | 0.00                                       | 44'028.55        | 0.00             | 48'500.00              | 92'448.55                             | 0.00                                  | 92'448.55                                    | 48'500.00                                  | 43'948.55                           |
| 9141.420.04  | Etude concept et mesures<br>destinés à encourager le respect<br>de l'espace public et lutter contre<br>les incivilités  | <b>Etude<br/>C 01/2010</b>      |                     |                                       |                                  | 30'000.00                             | 0.00                                  | 0.00                                       | 0.00             | 0.00             | 0.00                   | 30'000.00                             | 0.00                                  | 30'000.00                                    | 0.00                                       | 30'000.00                           |
| 9141.420.10<br>420.3311.31   | Participation financière au projet<br>cantonal de mise en place d'une<br>barrière para-suicide sur le pont<br>de Gilamont (RC 743b)                                       | 26/2010                         | 236'000             | 10                                    | 23'600                           | 0.00                                  | 0.00                                  | 0.00                                       | 200'000.00       | 0.00             | 0.00                   | 200'000.00                            | 0.00                                  | 200'000.00                                   | 0.00                                       | 200'000.00                          |
| 9141.430.01  | Etude de concept d'arborisation -<br>Règlement de protection des<br>arbres  | <b>Etude<br/>C 24/2005</b>      |                     |                                       |                                  | 45'000.00                             | 0.00                                  | 0.00                                       | 0.00             | 0.00             | 0.00                   | 45'000.00                             | 0.00                                  | 45'000.00                                    | 0.00                                       | 45'000.00                           |
| 9141.460.01<br>420.3311.27   | Introduction système séparatif des<br>eaux rues Madeleine/Louis-<br>Meyer/ Torrent  | 22/2005                         | 3'851'000           | 20                                    | 81'300<br>+ prélèv.<br>s/9280.11 | 3'139'833.48                          | 800.00                                | 2'550'200.00                               | 0.00             | 0.00             | 81'300.00              | 3'139'833.48                          | 800.00                                | 3'139'033.48                                 | 2'631'500.00                               | 507'533.48                          |
| 9141.460.02<br>420.3311.28   | Mise en séparatif du réseau<br>d'égout, du réaménagement<br>routier et renouvellement<br>éclairage public av. de Rollez et<br>ch. du Petit-Clos                           | 25/2008                         | 1'790'000           | 20                                    | 35'000<br>+ prélèv.<br>s/9280.11 | 1'736'462.85                          | 0.00                                  | 1'125'000.00                               | 20'916.10        | 0.00             | 35'000.00              | 1'757'378.95                          | 0.00                                  | 1'757'378.95                                 | 1'160'000.00                               | 597'378.95                          |

## Commune de Vevey Comptes 2011 Dépenses d'investissements

| ETAT DES DEPENSES D'INVESTISSEMENTS<br>Situation au 31 décembre 2011 |   | Numéros                           | Crédits    | Durée de                  | Amort.                            | Dépenses                  | Recettes                  | Amortissements            | Dépenses     | Recettes   | Amortissements | Dépenses                  | Recettes                  | Dépenses nettes           | Amortissements            | Solde à                  |
|--|---|-----------------------------------|------------|---------------------------|-----------------------------------|---------------------------|---------------------------|---------------------------|--------------|------------|----------------|---------------------------|---------------------------|---------------------------|---------------------------|--------------------------|
|  |   | préavis                           | accordés   | l'amort. selon<br>préavis | selon<br>préavis                  | cumulées au<br>31.12.2010 | cumulées au<br>31.12.2010 | cumulées au<br>31.12.2010 | 2011         | 2011       | 2011           | cumulées au<br>31.12.2011 | cumulées au<br>31.12.2011 | cumulées au<br>31.12.2011 | cumulées au<br>31.12.2011 | amortir au<br>31.12.2011 |
| 9141.460.03<br>420.3311.29   | Assainissement du réseau d'égout, aménagement routier et éclairage public des rues du Simplon, Italie et Hôtel-de-Ville   | 02/2010<br>Etude<br>C 20/2009     | 3'860'000  | 20                        | 65'000<br>+ prélèv.<br>s/9280.11  | 898'110.45                | 1'400.00                  | 0.00                      | 966'227.58   | 0.00       | 65'000.00      | 1'864'338.03              | 1'400.00                  | 1'862'938.03              | 65'000.00                 | 1'797'938.03             |
| 9141.460.04<br>420.3311.30   | Mise en séparatif du réseau d'égout, réaménagement routier et renouvellement éclairage public secteur rues des Moulins sud, des Deux-Gares est et de la Rte des Entrepôts | 22/2010<br>C 38/2009<br>C 26/2009 | 4'100'000  | 20                        | 100'500<br>+ prélèv.<br>s/9280.11 | 147'893.10                | 400.00                    | 0.00                      | 2'308'868.25 | 0.00       | 0.00           | 2'456'761.35              | 400.00                    | 2'456'361.35              | 0.00                      | 2'456'361.35             |
| 9141.460.05  | Etude du Plan Général d'Evacuation des Eaux (PGEE) 1ère étape   | Etude<br>C 36/2011                | 60'000     |                           |                                   | 0.00                      | 0.00                      | 0.00                      | 20'793.30    | 0.00       | 0.00           | 20'793.30                 | 0.00                      | 20'793.30                 | 0.00                      | 20'793.30                |
| 9141.460.06  | Etude de l'assainissement du collecteur d'eaux claires du secteur Pomey-Chemenin  | Etude<br>C 02/2012                | 60'000     |                           |                                   | 0.00                      | 0.00                      | 0.00                      | 9'195.35     | 0.00       | 0.00           | 9'195.35                  | 0.00                      | 9'195.35                  | 0.00                      | 9'195.35                 |
| 9141.460.07  | Etude de l'assainissement des collecteurs d'eaux claires - eaux usées et aménagement de surface de la rue du Jura   | Etude<br>C 59/2011                | 70'000     |                           |                                   | 0.00                      | 0.00                      | 0.00                      | 0.00         | 0.00       | 0.00           | 0.00                      | 0.00                      | 0.00                      | 0.00                      | 0.00                     |
| 9141.470.01<br>470.3311  | Renouvellement de l'éclairage public, 1ère phase, période 2009-2013   | 21/2009                           | 1'750'000  | 20                        | 87'500                            | 228'469.45                | 1'000.00                  | 87'500.00                 | 347'949.90   | 0.00       | 87'500.00      | 576'419.35                | 1'000.00                  | 575'419.35                | 175'000.00                | 400'419.35               |
| 9141.810.01  | Etude pour une signalétique culturelle  | Etude<br>C 62/2010                |            |                           |                                   | 17'485.00                 | 0.00                      | 0.00                      | 0.00         | 0.00       | 0.00           | 17'485.00                 | 0.00                      | 17'485.00                 | 0.00                      | 17'485.00                |
| 9141.91<br>420.3311.16   | Assainissement ouvrage d'art et réaménagement de surface du quai Perdonnet et de la rue Clara-Haskil  | 2/1994                            | 2'720'000  | 20                        | 70'000                            | 2'699'560.60              | 0.00                      | 2'300'000.00              | 0.00         | 0.00       | 70'000.00      | 2'699'560.60              | 0.00                      | 2'699'560.60              | 2'370'000.00              | 329'560.60               |
| 9143.03<br>526.3312.01   | Ecole catholique Notre-Dame, achat bâtiment et salle de gymnastique - travaux de première urgence et étude travaux de réfection   | 15/1993                           | 2'350'000  | 20                        | 50'000                            | 2'316'328.25              | 366'205.30                | 1'800'000.00              | 0.00         | 0.00       | 50'000.00      | 2'316'328.25              | 366'205.30                | 1'950'122.95              | 1'850'000.00              | 100'122.95               |
| 9143.04<br>526.3312.03<br>9522.3312                                  | Transfert de la Maison des jeunes à la Grande Place 5 et réaménagement du 1er étage des Galeries du Rivage  | 27/1994                           | 1'112'800  | 20                        | 30'600                            | 1'105'643.65              | 65'729.00                 | 928'400.00                | 0.00         | 0.00       | 30'600.00      | 1'105'643.65              | 65'729.00                 | 1'039'914.65              | 959'000.00                | 80'914.65                |
| 9143.04.04<br>526.3312.08  | Réaménagement des étages 2 et 3 des Galeries du Rivage pour recevoir des classes secondaires et travaux d'entretien divers  | 13/1996                           | 1'278'000  | 20                        | 63'900                            | 1'244'803.90              | 183'374.85                | 894'600.00                | 0.00         | 0.00       | 63'900.00      | 1'244'803.90              | 183'374.85                | 1'061'429.05              | 958'500.00                | 102'929.05               |
| 9143.100<br>842.3312   | Réfection de la flèche et du clocher de l'Eglise Notre-Dame de Vevey  | 30/2004                           | 1'100'000  | 6                         | 55'000                            | 1'054'326.45              | 755'266.80                | 275'000.00                | 0.00         | 0.00       | 24'059.65      | 1'054'326.45              | 755'266.80                | 299'059.65                | 299'059.65                | 0.00                     |
| 9143.100.01<br>842.3312.01   | Etude réfection de l'Eglise Notre-Dame de Vevey, 2ème étape (part de Vevey=env. 81'000.-)   | 1/2007                            | 200'000    | 1                         | 81'000                            | 200'000.00                | 115'675.00                | 84'325.00                 | 0.00         | 0.00       | 0.00           | 200'000.00                | 115'675.00                | 84'325.00                 | 84'325.00                 | 0.00                     |
| 9143.100.02<br>842.3312.01   | Eglise Notre-Dame Travaux 2e et 3e étapes   | 14/2009<br>C 39/2011              | 4'400'000  | 20                        | 98'300                            | 2'215'846.40              | 1'008'932.00              | 98'300.00                 | 2'296'378.60 | 919'713.00 | 98'300.00      | 4'512'225.00              | 1'928'645.00              | 2'583'580.00              | 196'600.00                | 2'386'980.00             |
| 9143.13<br>526.3312.09   | Extension complexe scolaire secondaire de Ste-Claire, 1ère et 2ème étapes   | 15/1993<br>12/1996<br>3/2000      | 21'320'000 | 30                        | 710'600                           | 21'249'531.68             | 2'885'984.85              | 8'946'000.00              | 0.00         | 0.00       | 710'600.00     | 21'249'531.68             | 2'885'984.85              | 18'363'546.83             | 9'656'600.00              | 8'706'946.83             |



## Commune de Vevey Comptes 2011 Dépenses d'investissements

| ETAT DES DEPENSES D'INVESTISSEMENTS<br>Situation au 31 décembre 2011 |  | Numéros                       | Crédits            | Durée de                  | Amort.                            | Dépenses                  | Recettes                  | Amortissements           | Dépenses     | Recettes   | Amortissements | Dépenses                  | Recettes                  | Dépenses nettes           | Amortissements           | Solde à                  |
|--|--|-------------------------------|--------------------|---------------------------|-----------------------------------|---------------------------|---------------------------|--------------------------|--------------|------------|----------------|---------------------------|---------------------------|---------------------------|--------------------------|--------------------------|
|  |  | préavis                       | accordés           | l'amort. selon<br>préavis | selon<br>préavis                  | cumulées au<br>31.12.2010 | cumulées au<br>31.12.2010 | cumulés au<br>31.12.2010 | 2011         | 2011       | 2011           | cumulées au<br>31.12.2011 | cumulées au<br>31.12.2011 | cumulées au<br>31.12.2011 | cumulés au<br>31.12.2011 | amortir au<br>31.12.2011 |
| 9143.13.03<br>261.3312   | Modification chaufferie centrale de Ste-Claire et adaptation chauffage église de Ste-Claire  | 12/1996                       | 276'000            | 30                        | 9'000                             | 332'852.30                | 25'000.00                 | 126'000.00               | 0.00         | 0.00       | 9'000.00       | 332'852.30                | 25'000.00                 | 307'852.30                | 135'000.00               | 172'852.30               |
| 9143.15<br>259.3312  | Rénovation des façades et toitures du bâtiment de l'Hôpital, rue du Simplon 38   | 9/1999                        | 135'000            | 20                        | 6'750                             | 144'262.95                | 0.00                      | 74'700.00                | 0.00         | 0.00       | 6'800.00       | 144'262.95                | 0.00                      | 144'262.95                | 81'500.00                | 62'762.95                |
| 9143.17<br>420.3311.22   | Réhabilitation Maison Scanavin (Deux-Marchés 3) et immeuble Ancien-Port 6, création édicule public et travaux de finition place Scanavin | 20/2001<br>08/2005            | 4'414'000          | 10                        | 39'700                            | 4'650'231.80              | 4'196'045.80              | 277'900.00               | 0.00         | 0.00       | 39'700.00      | 4'650'231.80              | 4'196'045.80              | 454'186.00                | 317'600.00               | 136'586.00               |
| 9143.18<br>257.3312  | Transformation de l'Hôtel de Ville   | 3/1987<br>11/1994             | 6'955'180          | 30                        | 193'000                           | 6'845'146.00              | 30'332.70                 | 6'081'534.20             | 0.00         | 0.00       | 193'000.00     | 6'845'146.00              | 30'332.70                 | 6'814'813.30              | 6'274'534.20             | 540'279.10               |
| 9143.23<br>82032.3312.01   | Mise à disposition immeuble Grande Place 99 et travaux de transformation du Musée Suisse de l'Appareil photographique                    | 21/2000                       | 866'300            | 20                        | 24'800                            | 767'961.91                | 199'515.50                | 223'200.00               | 0.00         | 0.00       | 24'800.00      | 767'961.91                | 199'515.50                | 568'446.41                | 248'000.00               | 320'446.41               |
| 9143.24<br>275.3312.02   | Travaux rénovation piscine Vevey-Corseaux Plage et remplacement installation chauffage chaleur/force VCP                                 | 4/2001                        | 729'830            | 10                        | 67'500                            | 722'385.15                | 49'185.00                 | 607'500.00               | 0.00         | 0.00       | 65'700.15      | 722'385.15                | 49'185.00                 | 673'200.15                | 673'200.15               | 0.00                     |
| 9143.262.03  | Etude aménagement rez inférieur du Musée Jenisch en salles d'exposition et recherche nouveaux locaux pour la bibliothèque municipale     | 14/2003                       | 76'000             | voir<br>9143.831.01       |                                   | 0.00                      | 0.00                      | 0.00                     | 0.00         | 0.00       | 0.00           | 0.00                      | 0.00                      | 0.00                      | 0.00                     | 0.00                     |
| 9143.269.01<br>269.3311  | Renovation du terrain de Copet II  | 10/2004                       | 785'000            | 10                        | 78'500                            | 736'606.85                | 165'000.00                | 471'000.00               | 0.00         | 0.00       | 78'500.00      | 736'606.85                | 165'000.00                | 571'606.85                | 549'500.00               | 22'106.85                |
| 9143.269.02<br>269.3312.01   | Rénovation des installations sportives de Copet I et construction de nouveaux vestiaires   | 02/2006<br>02/2007            | 3'012'000          | 20                        | 150'600                           | 2'992'574.60              | 0.00                      | 602'400.00               | 53'800.00    | 0.00       | 150'600.00     | 3'046'374.60              | 0.00                      | 3'046'374.60              | 753'000.00               | 2'293'374.60             |
| 9143.269.03<br>269.3312.02   | Rénovation des infrastructures du stade communal de Copet I  | 10/2010<br>Etude<br>C 37/2009 | 3'700'000          | 20                        | 172'700<br>+ prélèv.<br>s/9280.11 | 903'319.00                | 1'000.00                  | 0.00                     | 2'627'195.50 | 0.00       | 172'700.00     | 3'530'514.50              | 1'000.00                  | 3'529'514.50              | 172'700.00               | 3'356'814.50             |
| 9143.27<br>526.3312.07   | Transformation et réhabilitation ancienne école catholique de la Part-Dieu et réfection salle de gymnastique                             | 11/2002                       | 4'284'000          | 20                        | 214'200                           | 4'238'338.42              | 645'121.00                | 1'713'600.00             | 0.00         | 0.00       | 214'200.00     | 4'238'338.42              | 645'121.00                | 3'593'217.42              | 1'927'800.00             | 1'665'417.42             |
| 9143.275.01<br>275.3312.03   | Remplacement des filtres des bassins intérieurs, Piscine Vevey Corseaux Plage  | 03/2003                       | 90'000             | 20                        | 4'500                             | 80'257.75                 | 0.00                      | 31'500.00                | 0.00         | 0.00       | 4'500.00       | 80'257.75                 | 0.00                      | 80'257.75                 | 36'000.00                | 44'257.75                |
| 9143.281.02<br>281.3312  | Rénovation vestiaires/sol Galeries du Rivage   | 24/2009                       | 1'540'000          | 20                        | 77'000                            | 1'246'003.95              | 200.00                    | 77'000.00                | 89'146.00    | 230'000.00 | 77'000.00      | 1'335'149.95              | 230'200.00                | 1'104'949.95              | 154'000.00               | 950'949.95               |
| 9143.2962.01<br>2961.3312  | Travaux de rénovation de la maison du vignoble de Villard  | 18/2003                       | 319'000            | 20                        | 15'950                            | 363'854.00                | 35'000.00                 | 96'000.00                | 0.00         | 0.00       | 16'000.00      | 363'854.00                | 35'000.00                 | 328'854.00                | 112'000.00               | 216'854.00               |
| 9143.300.01<br>270.3312  | Réalisation terrain football synthétique, demi-terrain, vestiaires et places de parc sur site La Veyre                                   | 23/2007<br>4/2008             | 5'054'728          | 10                        | 457'600                           | 4'546'823.25              | 552'492.30                | 915'200.00               | 16'129.70    | 0.00       | 457'600.00     | 4'562'952.95              | 552'492.30                | 4'010'460.65              | 1'372'800.00             | 2'637'660.65             |
| 9143.300.02<br>289.3312  | Etude rénovation salle del Castillo Travaux urgents de sécurité  | 05/2007                       | 950'000<br>102'000 | 5<br>1                    | 190'000<br>102'000                | 507'882.05                | 0.00                      | 672'000.00               | 1'160'420.15 | 0.00       | 190'000.00     | 1'668'302.20              | 0.00                      | 1'668'302.20              | 862'000.00               | 806'302.20               |
| 9143.300.03<br>122.3312  | Aménagement d'un guichet unique d'accueil et d'information au rez de l'Hôtel de Ville  | 01/2006                       | 95'000             | 5                         | 19'000                            | 134'450.45                | 45'000.00                 | 76'000.00                | 0.00         | 0.00       | 13'450.45      | 134'450.45                | 45'000.00                 | 89'450.45                 | 89'450.45                | 0.00                     |

## Commune de Vevey Comptes 2011 Dépenses d'investissements

| ETAT DES DEPENSES D'INVESTISSEMENTS<br>Situation au 31 décembre 2011 |  | Numéros<br>préavis            | Crédits<br>accordés  | Durée de<br>l'amort. selon<br>préavis | Amort.<br>selon<br>préavis | Dépenses<br>cumulées au<br>31.12.2010 | Recettes<br>cumulées au<br>31.12.2010 | Amortissements<br>cumulés au<br>31.12.2010 | Dépenses<br>2011 | Recettes<br>2011 | Amortissements<br>2011 | Dépenses<br>cumulées au<br>31.12.2011 | Recettes<br>cumulées au<br>31.12.2011 | Dépenses nettes<br>cumulées au<br>31.12.2011 | Amortissements<br>cumulés au<br>31.12.2011 | Solde à<br>amortir au<br>31.12.2011 |
|--|--|-------------------------------|----------------------|---------------------------------------|----------------------------|---------------------------------------|---------------------------------------|--|------------------|------------------|------------------------|---------------------------------------|---------------------------------------|--|--|-------------------------------------|
|  |  |                               |                      |                                       |                            |                                       |                                       |  |                  |                  |                        |                                       |                                       |  |  |                                     |
| 9143.300.04<br>300.3312<br>300.3312.01                               | Crédit cadre 2006 pour l'entretien<br>du patrimoine communal<br>Crédit cadre 2008  | 08/2006<br>13/2008            | 755'000<br>1'800'000 | 20<br>20                              | 377'500<br>90'000          | 2'295'092.05                          | 600.00                                | 331'200.00                                 | 184'671.50       | 0.00             | 127'800.00             | 2'479'763.55                          | 600.00                                | 2'479'163.55                                 | 459'000.00                                 | 2'020'163.55                        |
| 9143.300.05<br>301.3312.01   | Crédit d'étude pour financer<br>l'élaboration du PPA Château de<br>l'Aile - Jardin du Rivage   | 05/2007                       | 70'000               | 1                                     | 70'000                     | 70'360.00                             | 0.00                                  | 0.00                                       | 7'661.90         | 0.00             | 0.00                   | 78'021.90                             | 0.00                                  | 78'021.90                                    | 0.00                                       | 78'021.90                           |
| 9143.300.06<br>256.3312  | Tours de Gilamont - Travaux<br>nécessaires à la sécurité des<br>habitants  | 27/2007                       | 580'000              | 20                                    | 29'000                     | 561'201.50                            | 0.00                                  | 58'000.00                                  | 2'658.30         | 0.00             | 29'000.00              | 563'859.80                            | 0.00                                  | 563'859.80                                   | 87'000.00                                  | 476'859.80                          |
| 9143.300.07  | Théâtre de l'Oriental - Etude de<br>rénovation   | 08/2009                       | 500'000              | Amort. avec<br>crédit<br>d'ouvrage    |                            | 274'463.20                            | 13'586.38                             | 0.00                                       | 301'075.75       | 0.00             | 0.00                   | 575'538.95                            | 13'586.38                             | 561'952.57                                   | 0.00                                       | 561'952.57                          |
| 9143.300.08<br>526.3312.11   | Désamiantage et divers travaux<br>de réfection de l'école des<br>Crosets   | 14/2008                       | 940'000              | 20                                    | 47'000                     | 935'075.05                            | 0.00                                  | 94'000.00                                  | 0.00             | 0.00             | 47'000.00              | 935'075.05                            | 0.00                                  | 935'075.05                                   | 141'000.00                                 | 794'075.05                          |
| 9143.300.09<br>3053.3312   | Demande de crédit pour financer<br>la réalisation d'un plan directeur<br>communal des énergies   | 09/2007                       | 60'000               | 1                                     | 60'000                     | 74'413.87                             | 0.00                                  | 0.00                                       | 0.00             | 0.00             | 0.00                   | 74'413.87                             | 0.00                                  | 74'413.87                                    | 0.00                                       | 74'413.87                           |
| 9143.300.10<br>253.3312.08   | Changement d'affectation du<br>bâtiment de l'ancienne prison du<br>district de Vevey en une maison<br>pour les sociétés locales                            | 32/2007                       | 291'400              | 20                                    | 14'570                     | 305'694.40                            | 0.00                                  | 29'200.00                                  | 0.00             | 0.00             | 14'600.00              | 305'694.40                            | 0.00                                  | 305'694.40                                   | 43'800.00                                  | 261'894.40                          |
| 9143.300.11<br>257.3312.04   | Installation d'un éclairage<br>attractif extérieur et<br>remplacement de la lustrerie<br>intérieure bâtiment de la<br>Grenette                             | 07/2008                       | 168'650              | 10                                    | 16'865                     | 161'264.70                            | 0.00                                  | 33'800.00                                  | 0.00             | 0.00             | 16'900.00              | 161'264.70                            | 0.00                                  | 161'264.70                                   | 50'700.00                                  | 110'564.70                          |
| 9143.300.12  | Etude transformation et<br>agrandissement Centre sportif<br>subaquatique   | <b>Etude<br/>C 32/2008</b>    |                      |                                       |                            | 44'795.55                             | 0.00                                  | 0.00                                       | 0.00             | 0.00             | 0.00                   | 44'795.55                             | 0.00                                  | 44'795.55                                    | 0.00                                       | 44'795.55                           |
| 9143.300.13<br>82022.3312.03   | Demandes de crédit d'ouvrage<br>pour transformation et d'étude<br>pour élaboration d'un projet<br>d'aménagements extérieurs du<br>musée Jenisch            | 14/2003<br>23/2008<br>38/2009 | 6'930'000            | 25                                    | 297'585                    | 1'066'636.20                          | 774'712.75                            | 0.00                                       | 3'274'614.65     | 1'444'000.00     | 297'600.00             | 4'341'250.85                          | 2'218'712.75                          | 2'122'538.10                                 | 297'600.00                                 | 1'824'938.10                        |
| 9143.300.14<br>253.3312.09   | Travaux de transformation<br>intérieure du bâtiment situé<br>chemin du Verger 10   | 01/2009                       | 1'780'000            | 20                                    | 89'000                     | 1'964'865.35                          | 0.00                                  | 89'000.00                                  | 107'700.05       | 0.00             | 89'000.00              | 2'072'565.40                          | 0.00                                  | 2'072'565.40                                 | 178'000.00                                 | 1'894'565.40                        |
| 9143.300.15<br>526.3312.12   | Réalisation d'un couvert sur le<br>préau du collège du Clos  | 23/2009                       | 370'000              | 10                                    | 37'000                     | 402'649.75                            | 0.00                                  | 37'000.00                                  | 3'558.10         | 0.00             | 37'000.00              | 406'207.85                            | 0.00                                  | 406'207.85                                   | 74'000.00                                  | 332'207.85                          |
| 9143.300.16<br>2961.3312.01  | Demande de crédit d'ouvrage<br>pour financer les travaux de<br>transformation de la maison du<br>Vignoble des Allours, propriété<br>communale, à Chardonne | 05/2010<br>Etude<br>C 53/2008 | 996'800              | 20                                    | 49'840                     | 329'036.30                            | 0.00                                  | 0.00                                       | 557'005.60       | 5'000.00         | 49'900.00              | 886'041.90                            | 5'000.00                              | 881'041.90                                   | 49'900.00                                  | 831'141.90                          |
| 9143.300.17  | Etude PPA Les Toveires, parcelle<br>communale no 1561  | <b>Etude<br/>C 12/2009</b>    |                      |                                       |                            | 53'208.00                             | 0.00                                  | 0.00                                       | 0.00             | 0.00             | 0.00                   | 53'208.00                             | 0.00                                  | 53'208.00                                    | 0.00                                       | 53'208.00                           |
| 9143.300.18<br>289.3312.01   | Organisation d'un concours<br>d'architecture pour le<br>réaménagement Jardin du<br>Rivage et Salle del Castillo  | 24/2008                       | 430'400              | 5                                     | 86'080                     | 432'360.90                            | 6'100.00                              | 86'100.00                                  | 0.00             | 0.00             | 86'100.00              | 432'360.90                            | 6'100.00                              | 426'260.90                                   | 172'200.00                                 | 254'060.90                          |
| 9143.300.19  | Etudes géotechniques d'un<br>parking souterrain en silo à Entre-<br>Deux-Villes  | <b>Etude<br/>C 18/2009</b>    |                      |                                       |                            | 57'956.40                             | 0.00                                  | 0.00                                       | 0.00             | 0.00             | 0.00                   | 57'956.40                             | 0.00                                  | 57'956.40                                    | 0.00                                       | 57'956.40                           |

## Commune de Vevey Comptes 2011 Dépenses d'investissements

| ETAT DES DEPENSES D'INVESTISSEMENTS<br>Situation au 31 décembre 2011 |   | Numéros                    | Crédits    | Durée de                  | Amort.           | Dépenses                  | Recettes                  | Amortissements           | Dépenses     | Recettes   | Amortissements | Dépenses                  | Recettes                  | Dépenses nettes           | Amortissements           | Solde à                  |
|--|---|----------------------------|------------|---------------------------|------------------|---------------------------|---------------------------|--------------------------|--------------|------------|----------------|---------------------------|---------------------------|---------------------------|--------------------------|--------------------------|
|  |   | préavis                    | accordés   | l'amort. selon<br>préavis | selon<br>préavis | cumulées au<br>31.12.2010 | cumulées au<br>31.12.2010 | cumulés au<br>31.12.2010 | 2011         | 2011       | 2011           | cumulées au<br>31.12.2011 | cumulées au<br>31.12.2011 | cumulées au<br>31.12.2011 | cumulés au<br>31.12.2011 | amortir au<br>31.12.2011 |
| 9143.300.20<br>257.3312.05   | Construction buvette Port de Plaisance et travaux entretien bâtiment existant   | 35/2008                    | 550'000    | 20                        | 27'500           | 4'997.35                  | 0.00                      | 27'500.00                | 15'603.05    | 0.00       | 27'500.00      | 20'600.40                 | 0.00                      | 20'600.40                 | 55'000.00                | -34'399.60               |
| 9143.300.21<br>258.3312.02   | Demande de crédit d'ouvrage pour la transformation des combles, rue du Simplon 24   | 30/2009                    | 841'500    | 20                        | 42'075           | 835'138.70                | 0.00                      | 42'400.00                | 517.00       | 0.00       | 42'400.00      | 835'655.70                | 0.00                      | 835'655.70                | 84'800.00                | 750'855.70               |
| 9143.300.22  | Etude chauffage urbain à bois quartier de Gilamont  | <b>Etude<br/>C 33/2008</b> |            |                           |                  | 31'223.60                 | 0.00                      | 0.00                     | 9'685.30     | 0.00       | 0.00           | 40'908.90                 | 0.00                      | 40'908.90                 | 0.00                     | 40'908.90                |
| 9143.300.23<br>254.3312.01   | Aménagement rez-de-chaussée du Swissmedia Center, rue du Clos 12  | 09/2009                    | 170'000    | 10                        | 17'000           | 226'126.45                | 0.00                      | 17'000.00                | 0.00         | 0.00       | 17'000.00      | 226'126.45                | 0.00                      | 226'126.45                | 34'000.00                | 192'126.45               |
| 9143.300.24  | Temple de Gilamont - ouverture compte attente pour financer travaux d'urgence et études d'assainissement de la toiture  | <b>Etude<br/>C 04/2010</b> |            |                           |                  | 411'429.40                | 0.00                      | 0.00                     | 122'665.75   | 0.00       | 0.00           | 534'095.15                | 0.00                      | 534'095.15                | 0.00                     | 534'095.15               |
| 9143.300.25<br>300.3312.02   | Travaux d'entretien du patrimoine communal, tranche de 2010   | 12/2010                    | 642'000    | 20                        | 32'100           | 111'739.50                | 0.00                      | 0.00                     | 64'032.35    | 0.00       | 32'100.00      | 175'771.85                | 0.00                      | 175'771.85                | 32'100.00                | 143'671.85               |
| 9143.300.26<br>526.3312.13   | Demande de crédit pour la rénovation de la salle de gymnastique de Subriez  | 09/2010                    | 2'100'000  | 20                        | 105'000          | 1'286'619.70              | 0.00                      | 0.00                     | 938'758.15   | 0.00       | 105'000.00     | 2'225'377.85              | 0.00                      | 2'225'377.85              | 105'000.00               | 2'120'377.85             |
| 9143.300.27  | Demande de crédit d'étude pour la rénovation imm. sis rue d'Italie 56, dit ex-EPA   | 03/2010                    | 600'000    |                           |                  | 9'277.40                  | 0.00                      | 0.00                     | 230'047.05   | 0.00       | 0.00           | 239'324.45                | 0.00                      | 239'324.45                | 0.00                     | 239'324.45               |
| 9143.300.28  | Demande de crédit d'étude pour la construction d'un stade d'athlétisme sur le site de la Saussoz à Chailly  | 23/2011                    | 410'000    |                           |                  | 0.00                      | 0.00                      | 0.00                     | 14'124.75    | 0.00       | 0.00           | 14'124.75                 | 0.00                      | 14'124.75                 | 0.00                     | 14'124.75                |
| 9143.300.29<br>n° amort.   | Demande de crédit pour la location d'une patinoire pour la saison 2011-2012   | 24/2011                    | 350'000    | 1                         | 350'000          | 0.00                      | 0.00                      | 0.00                     | 227'646.90   | 0.00       | 0.00           | 227'646.90                | 0.00                      | 227'646.90                | 0.00                     | 227'646.90               |
| 9143.301.01<br>301.3312  | Mise en valeur des parcelles communales nos 186-189 Gén.-Guisan 69-75 par un PPA et un concours d'architecture  | 15/2009                    | 359'000    | 5                         | 71'800           | 64'533.15                 | 6'787.59                  | 71'800.00                | 336'067.25   | 11'542.80  | 71'800.00      | 400'600.40                | 18'330.39                 | 382'270.01                | 143'600.00               | 238'670.01               |
| 9143.33<br>256.3312.01   | Frais d'étude préalable de rénovation des deux immeubles av. de Gilamont 65-67  | 05/2008                    | 980'000    | 5                         | 196'000          | 979'649.55                | 0.00                      | 405'830.00               | 0.00         | 0.00       | 196'000.00     | 979'649.55                | 0.00                      | 979'649.55                | 601'830.00               | 377'819.55               |
| 9143.33.01<br>256.3312.02<br>256.3312.04                             | Rénovation des Tours de Gilamont 65-67  | 06/2009<br>17/2011         | 21'380'000 | 30                        | 713'300          | 11'663'939.25             | 339'630.00                | 660'000.00               | 7'528'242.85 | 351'610.00 | 660'000.00     | 19'192'182.10             | 691'240.00                | 18'500'942.10             | 1'320'000.00             | 17'180'942.10            |
| 9143.33.02<br>256.3312.02  | Réalisation fresques murales géantes "Charlie Chaplin" sur les tours de Gilamont  | 40/2009                    | 500'000    | 20                        | 25'000           | 227'685.80                | 75'000.00                 | 0.00                     | 221'460.21   | 141'684.76 | 25'000.00      | 449'146.01                | 216'684.76                | 232'461.25                | 25'000.00                | 207'461.25               |
| 9143.36<br>526.3312.06   | Rénovation des façades et toitures de l'école de Plan, création du séparatif des égouts, transformation des locaux pour le judo au sous-sol et amélioration de l'indice énergétique du bâtiment | 15/1998                    | 600'000    | 20                        | 30'000           | 571'175.10                | 85'650.90                 | 360'000.00               | 0.00         | 0.00       | 30'000.00      | 571'175.10                | 85'650.90                 | 485'524.20                | 390'000.00               | 95'524.20                |

## Commune de Vevey Comptes 2011 Dépenses d'investissements

| ETAT DES DEPENSES D'INVESTISSEMENTS<br>Situation au 31 décembre 2011 |  | Numéros                       | Crédits   | Durée de                  | Amort.                          | Dépenses                  | Recettes                  | Amortissements            | Dépenses   | Recettes | Amortissements | Dépenses                  | Recettes                  | Dépenses nettes           | Amortissements           | Solde à                  |
|--|--|-------------------------------|-----------|---------------------------|---------------------------------|---------------------------|---------------------------|---------------------------|------------|----------|----------------|---------------------------|---------------------------|---------------------------|--------------------------|--------------------------|
|  |  | préavis                       | accordés  | l'amort. selon<br>préavis | selon<br>préavis                | cumulées au<br>31.12.2010 | cumulées au<br>31.12.2010 | cumulées au<br>31.12.2010 | 2011       | 2011     | 2011           | cumulées au<br>31.12.2011 | cumulées au<br>31.12.2011 | cumulées au<br>31.12.2011 | cumulés au<br>31.12.2011 | amortir au<br>31.12.2011 |
| 9143.37<br>258.3312.01   | Aménagement de bureaux dans les combles annexe nord de la Cour-au-Chanfre pour le tribunal d'arrondissement de l'Est vaudois et amélioration locaux Simplon 38 | 25/1999                       | 760'000   | 20                        | 38'000                          | 692'763.55                | 16'000.00                 | 380'000.00                | 0.00       | 0.00     | 38'000.00      | 692'763.55                | 16'000.00                 | 676'763.55                | 418'000.00               | 258'763.55               |
| 9143.39<br>257.3312.03   | Travaux d'entretien aux façades et aux toitures des bâtiments rue du Conseil 8 et 6  | 17/2000                       | 260'000   | 20                        | 13'000                          | 278'653.65                | 0.00                      | 117'000.00                | 0.00       | 0.00     | 13'000.00      | 278'653.65                | 0.00                      | 278'653.65                | 130'000.00               | 148'653.65               |
| 9143.40<br>793.3312  | Construction Unité d'Accueil pour écoliers sur parcelle 912, av. Levade  | 8/2001                        | 453'800   | 20                        | 22'690                          | 452'890.60                | 0.00                      | 204'300.00                | 0.00       | 0.00     | 22'700.00      | 452'890.60                | 0.00                      | 452'890.60                | 227'000.00               | 225'890.60               |
| 9143.400.01  | Etude regroupement des activités domaine public secteur Voirie et Parcs & Jardins, Rte des Entrepôts 9   | <b>Etude<br/>C 39/2009</b>    |           |                           |                                 | 11'298.00                 | 0.00                      | 0.00                      | 26'362.00  | 0.00     | 0.00           | 37'660.00                 | 0.00                      | 37'660.00                 | 0.00                     | 37'660.00                |
| 9143.41<br>431.3312  | Travaux de transformation du centre funéraire de St-Martin   | 16/2001                       | 550'000   | 10                        | 55'000                          | 598'872.85                | 3'833.00                  | 440'000.00                | 0.00       | 0.00     | 55'000.00      | 598'872.85                | 3'833.00                  | 595'039.85                | 495'000.00               | 100'039.85               |
| 9143.43<br>780.3312  | Transformation et rénovation de l'immeuble sis rue du Midi 11 - Création d'une garderie-nursery  | 3/2002                        | 2'200'000 | 20                        | 85'000                          | 2'167'827.15              | 507'100.00                | 680'000.00                | 0.00       | 0.00     | 85'000.00      | 2'167'827.15              | 507'100.00                | 1'660'727.15              | 765'000.00               | 895'727.15               |
| 9143.430.02<br>430.3312  | Demande de crédit construction de 4 tunnels de culture et rempl. Installation de chauffage du centre horticole, av. M. Davel 5                                 | 11/2010                       | 792'000   | 10                        | 79'200                          | 628'931.05                | 0.00                      | 0.00                      | 178'872.70 | 0.00     | 79'200.00      | 807'803.75                | 0.00                      | 807'803.75                | 79'200.00                | 728'603.75               |
| 9143.500.01<br>526.3312.10   | Aménagement d'une salle de gym PPE rue des Tilleuls 2  | 19/2003                       | 2'286'500 | 20                        | 114'325                         | 2'306'187.95              | 56'716.00                 | 685'800.00                | 493.05     | 0.00     | 114'300.00     | 2'306'681.00              | 56'716.00                 | 2'249'965.00              | 800'100.00               | 1'449'865.00             |
| 9143.53<br>82022.3312<br>82022.3312.01                               | Transformation du Musée Jenisch  | 29/1986<br>25/1988            | 6'353'000 | 25                        | 255'125                         | 6'353'336.45              | 140'366.00                | 6'120'744.00              | 0.00       | 0.00     | 92'226.45      | 6'353'336.45              | 140'366.00                | 6'212'970.45              | 6'212'970.45             | 0.00                     |
| 9143.600.01  | Demande de crédit pour le remplacement des installations techniques du Parking du Panorama   | 01/2011                       | 245'000   | 1                         | 245'000<br>prélèv.<br>s/9282.05 | 0.00                      | 0.00                      | 0.00                      | 232'621.50 | 0.00     | 0.00           | 232'621.50                | 0.00                      | 232'621.50                | 0.00                     | 232'621.50               |
| 9143.784<br>785.3312   | Ouverture d'une nouvelle garderie communale à la rue de l'Union  | 04/2010                       | 1'920'000 | 20                        | 96'000                          | 288'930.00                | 0.00                      | 0.00                      | 18'650.00  | 0.00     | 96'000.00      | 307'580.00                | 0.00                      | 307'580.00                | 96'000.00                | 211'580.00               |
| 9143.800.01<br>814.3313  | Achat de gradins mobiles pour le théâtre de l'Oriental   | 3/2004                        | 155'000   | 10                        | 15'500                          | 155'394.85                | 0.00                      | 92'500.00                 | 0.00       | 0.00     | 15'500.00      | 155'394.85                | 0.00                      | 155'394.85                | 108'000.00               | 47'394.85                |
| 9143.831.01<br>831.3312<br>831.3312.01                               | Aménagement de la bibliothèque municipale dans les locaux de l'ex-Insolite, au quai Perdonnet  | 14/2003<br>29/2004<br>10/2007 | 3'360'000 | 20                        | 105'690                         | 3'384'286.95              | 1'246'747.80              | 496'500.00                | 0.00       | 0.00     | 105'700.00     | 3'384'286.95              | 1'246'747.80              | 2'137'539.15              | 602'200.00               | 1'535'339.15             |
| 9143.951<br>271.3311   | Rénovation de la place multisports de Pra  | 14/2006                       | 335'000   | 10                        | 33'500                          | 254'545.73                | 76'000.00                 | 134'000.00                | 0.00       | 0.00     | 33'500.00      | 254'545.73                | 76'000.00                 | 178'545.73                | 167'500.00               | 11'045.73                |
| 9146.12<br>420.3313.02   | Renouvellement d'une balayeuse mécanique du service de voirie  | 23/2000                       | 138'500   | 10                        | 13'900                          | 137'234.40                | 0.00                      | 125'100.00                | 0.00       | 0.00     | 12'134.40      | 137'234.40                | 0.00                      | 137'234.40                | 137'234.40               | 0.00                     |
| 9146.142.03<br>142.3313.07   | Extension et évolution du réseau informatique de la Ville de Vevey   | 20/2010<br>Etude<br>C 22/2009 | 1'823'000 | 5                         | 364'600                         | 68'688.55                 | 0.00                      | 0.00                      | 594'926.45 | 0.00     | 0.00           | 663'615.00                | 0.00                      | 663'615.00                | 0.00                     | 663'615.00               |
| 9146.142.10<br>142.3313.05   | Mise à niveau de l'infrastructure informatique de la Commune   | 18/2009                       | 260'000   | 5                         | 52'000                          | 259'412.90                | 0.00                      | 52'000.00                 | 0.00       | 0.00     | 52'000.00      | 259'412.90                | 0.00                      | 259'412.90                | 104'000.00               | 155'412.90               |

## Commune de Vevey Comptes 2011 Dépenses d'investissements

| ETAT DES DEPENSES D'INVESTISSEMENTS<br>Situation au 31 décembre 2011 |  | Numéros     | Crédits            | Durée de                  | Amort.               | Dépenses                  | Recettes                  | Amortissements            | Dépenses             | Recettes            | Amortissements      | Dépenses                  | Recettes                  | Dépenses nettes           | Amortissements           | Solde à                  |
|--|--|-------------|--------------------|---------------------------|----------------------|---------------------------|---------------------------|---------------------------|----------------------|---------------------|---------------------|---------------------------|---------------------------|---------------------------|--------------------------|--------------------------|
|  |  | préavis     | accordés           | l'amort. selon<br>préavis | selon<br>préavis     | cumulées au<br>31.12.2010 | cumulées au<br>31.12.2010 | cumulées au<br>31.12.2010 | 2011                 | 2011                | 2011                | cumulées au<br>31.12.2011 | cumulées au<br>31.12.2011 | cumulées au<br>31.12.2011 | cumulés au<br>31.12.2011 | amortir au<br>31.12.2011 |
| 9146.142.20<br>142.3313.06   | Achat et mise en place d'un système de gestion électronique des documents (GED)                  | 20/2009     | 270'000            | 5                         | 54'000               | 15'293.09                 | 0.00                      | 0.00                      | 1'443.60             | 0.00                | 54'000.00           | 16'736.69                 | 0.00                      | 16'736.69                 | 54'000.00                | -37'263.31               |
| 9146.34  | Création d'un système d'information du territoire (SIT)  | 28/2007     | 350'000            |                           | Prélèv.<br>s/9280.11 | 246'369.25                | 0.00                      | 64'394.00                 | 92'482.25            | 19'144.15           | 0.00                | 338'851.50                | 19'144.15                 | 319'707.35                | 64'394.00                | 255'313.35               |
| 9146.420.01<br>420.3313.03   | Acquisition de deux machines de déneigement  | 20/2003     | 89'500             | 10                        | 8'950                | 87'500.00                 | 0.00                      | 54'000.00                 | 0.00                 | 0.00                | 9'000.00            | 87'500.00                 | 0.00                      | 87'500.00                 | 63'000.00                | 24'500.00                |
| 9146.420.02<br>420.3313.04   | Renouvellement d'une balayeuse mécanique du Service de gestion                                   | 07/2006     | 155'000            | 5                         | 31'000               | 154'200.00                | 0.00                      | 124'000.00                | 0.00                 | 0.00                | 30'200.00           | 154'200.00                | 0.00                      | 154'200.00                | 154'200.00               | 0.00                     |
| 9146.50<br>501.3313  | Renouvellement du mobilier scolaire  | 17/2001     | 1'500'000          | 15                        | 100'000              | 1'520'433.35              | 22'815.10                 | 800'000.00                | 0.00                 | 0.00                | 100'000.00          | 1'520'433.35              | 22'815.10                 | 1'497'618.25              | 900'000.00               | 597'618.25               |
| 9147   | Marchandises et approvisionnements   |             |                    |                           |                      | 1'523'303.83              | 1'320'765.77              | 63'182.89                 | 218'209.13           | 217'967.55          | 0.00                | 1'741'512.96              | 1'538'733.32              | 202'779.64                | 63'182.89                | 139'596.75               |
| 9152.01  | Funiculaire Vevey-Chardonne-Pèlerin, avance rénovation technique                                 |             |                    |                           |                      | 290'000.00                | 0.00                      | 0.00                      | 0.00                 | 0.00                | 0.00                | 290'000.00                | 0.00                      | 290'000.00                | 0.00                     | 290'000.00               |
| 9152.02  | Aide financière CEV pour rachat monte-pente La Cha aux Pléiades                                  |             |                    |                           |                      | 115'575.00                | 0.00                      | 0.00                      | 0.00                 | 0.00                | 0.00                | 115'575.00                | 0.00                      | 115'575.00                | 0.00                     | 115'575.00               |
| 9153.01  | Titres du patrimoine administratif - Services industriels  |             |                    |                           |                      | 22'510'820.50             | 20'111'420.50             | 0.00                      | 0.00                 | 0.00                | 0.00                | 22'510'820.50             | 20'111'420.50             | 2'399'400.00              | 0.00                     | 2'399'400.00             |
| 9153.02  | Titres du patrimoine administratif - Sociétés de transports publics (actions CGN + actions VMCV) | 26/2009     |                    |                           |                      | 1'045'474.00              | 0.00                      | 1'045'474.00              | 0.00                 | 0.00                | 0.00                | 1'045'474.00              | 0.00                      | 1'045'474.00              | 1'045'474.00             | 0.00                     |
| 9153.04  | Titres du patrimoine administratif - Sociétés touristiques et télévision régionale               |             |                    |                           |                      | 80'000.00                 | 0.00                      | 80'000.00                 | 0.00                 | 0.00                | 0.00                | 80'000.00                 | 0.00                      | 80'000.00                 | 80'000.00                | 0.00                     |
| 9165.814.01<br>814.3315.01   | Octroi d'un prêt à la Fondation du Septembre musical Montreux-Vevey                              | <b>Prêt</b> | 50'000             | 10                        | 5'000                | 50'000.00                 | 0.00                      | 25'000.00                 | 0.00                 | 0.00                | 5'000.00            | 50'000.00                 | 0.00                      | 50'000.00                 | 30'000.00                | 20'000.00                |
| <b>Totaux</b>  |  |             | <b>166'851'173</b> |                           | <b>7'428'467</b>     | <b>149'777'102.22</b>     | <b>38'031'991.74</b>      | <b>49'785'384.09</b>      | <b>28'862'153.02</b> | <b>3'340'662.26</b> | <b>6'716'771.10</b> | <b>178'639'255.24</b>     | <b>41'372'654.00</b>      | <b>137'266'601.24</b>     | <b>56'502'155.19</b>     | <b>80'764'446.05</b>     |

## Commune de Vevey Comptes 2011 Dépenses d'investissements

| ETAT DES DEPENSES D'INVESTISSEMENTS<br>Situation au 31 décembre 2011 | Numéros<br>préavis | Crédits<br>accordés | Durée de<br>l'amort. selon<br>préavis | Amort.<br>selon<br>préavis | Dépenses<br>cumulées au<br>31.12.2010 | Recettes<br>cumulées au<br>31.12.2010 | Amortissements<br>cumulés au<br>31.12.2010 | Dépenses<br>2011     | Recettes<br>2011    | Amortissements<br>2011 | Dépenses<br>cumulées au<br>31.12.2011 | Recettes<br>cumulées au<br>31.12.2011 | Dépenses nettes<br>cumulées au<br>31.12.2011 | Amortissements<br>cumulés au<br>31.12.2011 | Solde à<br>amortir au<br>31.12.2011 |
|--|--------------------|---------------------|---------------------------------------|----------------------------|---------------------------------------|---------------------------------------|--|----------------------|---------------------|------------------------|---------------------------------------|---------------------------------------|--|--|-------------------------------------|
| <b>Récapitulation par rubrique</b>                                   |                    |                     |                                       |                            |                                       |                                       |  |                      |                     |                        |                                       |                                       |  |  |                                     |
| 9141   |                    | 35'852'285          |                                       |                            | 20'046'839.64                         | 1'903'099.85                          | 10'586'400.00                              | 7'107'225.93         | 0.00                | 1'011'600.00           | 27'154'065.57                         | 1'903'099.85                          | 25'250'965.72                                | 11'598'000.00                              | 13'652'965.72                       |
| 9143   |                    | 126'362'888         |                                       |                            | 101'625'957.71                        | 14'673'890.52                         | 36'765'833.20                              | 20'847'865.66        | 3'103'550.56        | 5'442'836.70           | 122'473'823.37                        | 17'777'441.08                         | 104'696'382.29                               | 42'208'669.90                              | 62'487'712.39                       |
| 9146   |                    | 4'586'000           |                                       |                            | 2'489'131.54                          | 22'815.10                             | 1'219'494.00                               | 688'852.30           | 19'144.15           | 257'334.40             | 3'177'983.84                          | 41'959.25                             | 3'136'024.59                                 | 1'476'828.40                               | 1'659'196.19                        |
| 9147   |                    | 0                   |                                       |                            | 1'523'303.83                          | 1'320'765.77                          | 63'182.89                                  | 218'209.13           | 217'967.55          | 0.00                   | 1'741'512.96                          | 1'538'733.32                          | 202'779.64                                   | 63'182.89                                  | 139'596.75                          |
| 9152   |                    | 0                   |                                       |                            | 405'575.00                            | 0.00                                  | 0.00                                       | 0.00                 | 0.00                | 0.00                   | 405'575.00                            | 0.00                                  | 405'575.00                                   | 0.00                                       | 405'575.00                          |
| 9153   |                    | 0                   |                                       |                            | 23'636'294.50                         | 20'111'420.50                         | 1'125'474.00                               | 0.00                 | 0.00                | 0.00                   | 23'636'294.50                         | 20'111'420.50                         | 3'524'874.00                                 | 1'125'474.00                               | 2'399'400.00                        |
| 9165   |                    | 50'000              |                                       |                            | 50'000.00                             | 0.00                                  | 25'000.00                                  | 0.00                 | 0.00                | 5'000.00               | 50'000.00                             | 0.00                                  | 50'000.00                                    | 30'000.00                                  | 20'000.00                           |
| <b>Totaux</b>  |                    | <b>166'851'173</b>  |                                       |                            | <b>149'777'102.22</b>                 | <b>38'031'991.74</b>                  | <b>49'785'384.09</b>                       | <b>28'862'153.02</b> | <b>3'340'662.26</b> | <b>6'716'771.10</b>    | <b>178'639'255.24</b>                 | <b>41'372'654.00</b>                  | <b>137'266'601.24</b>                        | <b>56'502'155.19</b>                       | <b>80'764'446.05</b>                |

| Cautions, garanties et engagements de la Commune   | Préavis n° /<br>communications | 31.12.2011           | 31.12.2010           |
|--|--------------------------------|----------------------|----------------------|
| <b><u>Cautions, garanties et engagements leasing</u></b>   |                                | <b>29'447'349.00</b> | <b>29'360'259.00</b> |
| <b><u>Cautions simples et solidaires</u></b>   |                                | <b>29'417'349.00</b> | <b>29'330'259.00</b> |
| Club veveysan de tennis  | p 9/1995                       | 3'337'500.00         | 3'250'410.00         |
| Club veveysan de tennis (étude extension, décision municipale du 13.12.2007)   | c 35/2008                      | 500'000.00           | 500'000.00           |
| Club veveysan de tennis (décision municipale du 21.08.2008)  | c 35/2008                      | 4'160'000.00         | 4'160'000.00         |
| Club veveysan de tennis (sous-caution selon convention entre les communes de Blonay, St-Légier et Vevey des 19.9.2008, 1.10.2008 et 2.10.2008) |                                | 1'000'000.00         | 1'000'000.00         |
| S.I. Logements Modernes S.A., Vevey  | p 24/1982                      | 2'400'000.00         | 2'400'000.00         |
| Société coopérative Harinvest, Vevey   | p 36/1994                      | 1'800'000.00         | 1'800'000.00         |
| Société coopérative En Subriez B, Vevey  | p 35/1994                      | 2'343'000.00         | 2'343'000.00         |
| Société coopérative d'habitation Gilamont-Village, Vevey   | p 24/1992                      | 3'960'000.00         | 3'960'000.00         |
| Société coopérative d'habitation Charmontey B, Vevey   | p 17/96+24/98                  | 2'211'000.00         | 2'211'000.00         |
| Société coopérative d'habitation de la "Valsainte", Vevey  | p 16/2006                      | 400'000.00           | 400'000.00           |
| Association Swissmedia (décision municipale du 15.12.1998)   |                                | 50'000.00            | 50'000.00            |
| Fondation du Conservatoire de musique et Ecole de jazz Montreux-Vevey-Riviera  | p 13/2003                      | 2'100'000.00         | 2'100'000.00         |
| Société coopérative "Coopelia", Nyon   | p 28/2006                      | 3'355'849.00         | 3'355'849.00         |
| Société coopérative "Les Jardins de la Paix", Vevey  | p 19/2007                      | 1'800'000.00         | 1'800'000.00         |
| <b><u>Garanties</u></b>  |                                | <b>30'000.00</b>     | <b>30'000.00</b>     |
| Association Tous Artistes Confondus (exploitation du Rocking Chair)  |                                | 30'000.00            | 30'000.00            |

Plafond des cautions et autres formes de garantie fixé à hauteur de CHF 45'000'000.-- pour la période législative du 01.07.2011 au 30.06.2016 selon décision du Conseil communal du 8 décembre 2011 (préavis no 32/2011)

# Commune de Vevey Comptes 2011 Titres

| Quantité | Titres - inventaire au 31.12.2011  | Valeur nominale<br>1 action | Valeur nominale     | Valeur bilan au<br>31.12.10 | Cours au<br>31.12.11 | Valeur amortie ou<br>remboursée | Valeur bilan au<br>31.12.11 | Plus ou<br>moins<br>value | Rendement<br>brut |
|----------|--|-----------------------------|---------------------|-----------------------------|----------------------|---------------------------------|-----------------------------|---------------------------|-------------------|
|          | <b>Titres du patrimoine administratif (9153)</b>   |                             | <b>5'254'690.00</b> | <b>2'399'400.00</b>         |                      | <b>-2'855'290.00</b>            | <b>2'399'400.00</b>         | <b>0.00</b>               | <b>850'908.00</b> |
|          | <b>Services industriels (9153.01)</b>  |                             | <b>2'520'700.00</b> | <b>2'399'400.00</b>         |                      | <b>-121'300.00</b>              | <b>2'399'400.00</b>         | <b>0.00</b>               | <b>849'600.00</b> |
| 13'320   | actions Romande Energie Holding SA (nom.)  | 25.00                       | 333'000.00          | 333'000.00                  | 1'199.00             | 0.00                            | 333'000.00                  | 0.00                      | 333'000.00        |
| 206'640  | actions Holdigaz (nom.)  | 10.00                       | 2'066'400.00        | 2'066'400.00                |                      | 0.00                            | 2'066'400.00                | 0.00                      | 516'600.00        |
| 396      | bons de jouissance Cie Industrielle du Gaz   |                             | 0.00                | 0.00                        | non-côtée            | 0.00                            | 0.00                        | 0.00                      | 0.00              |
| 713      | actions SATOM - Société pour le traitement des ordures du haut bassin lémanique et de la vallée inférieure du Rhône SA (nom.)  | 100.00                      | 71'300.00           | 0.00                        | non-côtée            | -71'300.00                      | 0.00                        | 0.00                      | 0.00              |
| 50       | actions Centre de ramassage et d'identification des déchets spéciaux SA (CRIDEC) (nom.)  | 1'000.00                    | 50'000.00           | 0.00                        | non-côtée            | -50'000.00                      | 0.00                        | 0.00                      | 0.00              |
|          | <b>Sociétés de transports (9153.02)</b>  |                             | <b>2'385'790.00</b> | <b>0.00</b>                 |                      | <b>-2'385'790.00</b>            | <b>0.00</b>                 | <b>0.00</b>               | <b>48.00</b>      |
| 503      | actions Vevey-Chexbres, 1ère classe  | 500.00                      | 251'500.00          | 0.00                        | 100.00               | -251'500.00                     | 0.00                        | 0.00                      | 0.00              |
| 500      | actions Vevey-Chexbres, 2ème classe  | 400.00                      | 200'000.00          | 0.00                        | 0.00                 | -200'000.00                     | 0.00                        | 0.00                      | 0.00              |
| 46'899   | actions Transport Montreux-Vevey-Riviera   | 10.00                       | 468'990.00          | 0.00                        | 0.50                 | -468'990.00                     | 0.00                        | 0.00                      | 0.00              |
| 9'630    | actions Montreux-Oberland Bernois  | 10.00                       | 96'300.00           | 0.00                        | 1.78                 | -96'300.00                      | 0.00                        | 0.00                      | 0.00              |
| 12       | actions Matterhorn Gotthard Verkehrs AG (nom.)   | 75.00                       | 900.00              | 0.00                        | 460.00               | -900.00                         | 0.00                        | 0.00                      | 48.00             |
| 1'642    | actions nominatives "A" CGN Cie Générale de Navigation   | 100.00                      | 164'200.00          | 0.00                        | 0.00                 | -164'200.00                     | 0.00                        | 0.00                      | 0.00              |
| 2'193    | actions nominatives "B" CGN Cie Générale de Navigation   | 100.00                      | 219'300.00          | 0.00                        | 5.00                 | -219'300.00                     | 0.00                        | 0.00                      | 0.00              |
| 9'596    | actions nominatives VMCV SA  | 100.00                      | 959'600.00          | 0.00                        | non-côtée            | -959'600.00                     | 0.00                        | 0.00                      | 0.00              |
| 250      | actions Swiss World Airways SA émises  | 100.00                      | 25'000.00           | 0.00                        | 0.00                 | -25'000.00                      | 0.00                        | 0.00                      | 0.00              |
|          | <b>Sociétés immobilières (9153.03)</b>   |                             | <b>125'200.00</b>   | <b>0.00</b>                 |                      | <b>-125'200.00</b>              | <b>0.00</b>                 | <b>0.00</b>               | <b>1'260.00</b>   |
| 74       | parts sociales Sté coop. d'habitation Charmontey   | 300.00                      | 22'200.00           | 0.00                        | 0.00                 | -22'200.00                      | 0.00                        | 0.00                      | 1'110.00          |
| 10       | parts sociales Sté coop. d'habitation Charmontey B   | 300.00                      | 3'000.00            | 0.00                        | 0.00                 | -3'000.00                       | 0.00                        | 0.00                      | 150.00            |
| 1'000    | parts sociales Sté coop. Logacop (nom.)  | 100.00                      | 100'000.00          | 0.00                        | 0.00                 | -100'000.00                     | 0.00                        | 0.00                      | 0.00              |
|          | <b>Sociétés touristiques et télévision régionale (9153.04)</b>   |                             | <b>223'000.00</b>   | <b>0.00</b>                 |                      | <b>-223'000.00</b>              | <b>0.00</b>                 | <b>0.00</b>               | <b>0.00</b>       |
| 320      | actions Tunnel du Grand St-Bernard SA  | 500.00                      | 160'000.00          | 0.00                        | 0.00                 | -160'000.00                     | 0.00                        | 0.00                      | 0.00              |
| 10       | parts sociales Sté coopérative des Pléiades  | 300.00                      | 3'000.00            | 0.00                        | 0.00                 | -3'000.00                       | 0.00                        | 0.00                      | 0.00              |
| 1'458    | actions Vaud-Fribourg TV SA détenues par l'association pour la défense des intérêts audiovisuels de la région Riviera-Chablais | -                           | 60'000.00           | 0.00                        | 0.00                 | -60'000.00                      | 0.00                        | 0.00                      | 0.00              |



## Commune de Vevey Comptes 2011 Titres

| Quantité | Titres - inventaire au 31.12.2011   | Valeur nominale 1 action | Valeur nominale   | Valeur bilan au 31.12.10 | Cours au 31.12.11 | Valeur amortie ou remboursée | Valeur bilan au 31.12.11 | Plus ou moins value | Rendement brut   |
|----------|---|--------------------------|-------------------|--------------------------|-------------------|------------------------------|--------------------------|---------------------|------------------|
|          | <b>Titres du patrimoine financier (9120.01)</b>                             |                          | <b>452'338.50</b> | <b>256'550.00</b>        |                   | <b>-244'375.00</b>           | <b>275'321.00</b>        | <b>18'771.00</b>    | <b>41'728.00</b> |
|          | <b>Actions</b>  |                          | <b>201'490.00</b> | <b>6'990.00</b>          |                   | <b>-194'500.00</b>           | <b>6'990.00</b>          | <b>0.00</b>         | <b>32'093.00</b> |
| 699      | actions Banque Cantonale Vaudoise (nom.)                                    | 10.00                    | 6'990.00          | 6'990.00                 | 456.25            | 0.00                         | 6'990.00                 | 0.00                | 22'368.00        |
| 1'945    | actions SI Logements Modernes SA (nom.)                                     | 100.00                   | 194'500.00        | 0.00                     | 50.00             | -194'500.00                  | 0.00                     | 0.00                | 9'725.00         |
|          | <b>Valeurs diverses</b>   |                          | <b>50'645.00</b>  | <b>770.00</b>            |                   | <b>-49'875.00</b>            | <b>770.00</b>            | <b>0.00</b>         | <b>9'635.00</b>  |
| 3        | obligations La Rame Vevey-La Tour-de-Peilz                                  | 25.00                    | 75.00             | 0.00                     |                   | -75.00                       | 0.00                     | 0.00                | 0.00             |
| 1        | action Banque Nationale Suisse (nom.)                                       | 250.00                   | 250.00            | 250.00                   | 947.00            | 0.00                         | 250.00                   | 0.00                | 15.00            |
| 1        | part Société d'Agriculture de Vevey & environs                              | 3'800.00                 | 3'800.00          | 0.00                     |                   | -3'800.00                    | 0.00                     | 0.00                | 0.00             |
| 2        | parts Caisse Suisse de voyages REKA   | 250.00                   | 500.00            | 0.00                     |                   | -500.00                      | 0.00                     | 0.00                | 0.00             |
| 12       | parts Foire aux vins vaudois  | 100.00                   | 1'200.00          | 0.00                     |                   | -1'200.00                    | 0.00                     | 0.00                | 0.00             |
| 1        | part Office des vins vaudois  | 5'000.00                 | 5'000.00          | 0.00                     |                   | -5'000.00                    | 0.00                     | 0.00                | 0.00             |
| 5'200    | actions Nestlé SA (nom.)  | 0.10                     | 520.00            | 520.00                   | 54.00             | 0.00                         | 520.00                   | 0.00                | 9'620.00         |
| 120      | parts Coopérative vaudoise de cautionnement hypothécaire, Lausanne          | 10.00                    | 1'200.00          | 0.00                     |                   | -1'200.00                    | 0.00                     | 0.00                | 0.00             |
| 180      | parts Coopérative vaudoise de cautionnement, Lausanne                       | 10.00                    | 1'800.00          | 0.00                     |                   | -1'800.00                    | 0.00                     | 0.00                | 0.00             |
| 16       | parts Théâtre du Vieux-Quartier, Montreux                                   | 250.00                   | 4'000.00          | 0.00                     |                   | -4'000.00                    | 0.00                     | 0.00                | 0.00             |
| 10       | actions Transhelvética SA   | 1'000.00                 | 10'000.00         | 0.00                     |                   | -10'000.00                   | 0.00                     | 0.00                | 0.00             |
| 10       | actions BVA Holding SA  | 100.00                   | 1'000.00          | 0.00                     |                   | -1'000.00                    | 0.00                     | 0.00                | 0.00             |
| 4        | parts sociales Office du tourisme, Château d'Oex                            | 250.00                   | 1'000.00          | 0.00                     |                   | -1'000.00                    | 0.00                     | 0.00                | 0.00             |
| 200      | actions Sky Event SA, Château d'Oex   | 100.00                   | 20'000.00         | 0.00                     |                   | -20'000.00                   | 0.00                     | 0.00                | 0.00             |
| 3        | parts de soutien Centre International de la mécanique d'art, Ste-Croix      | 100.00                   | 300.00            | 0.00                     |                   | -300.00                      | 0.00                     | 0.00                | 0.00             |
|          | <b>VI. RENTIERS SPECIAUX : Fondation de Palézieux (9206.32)</b>             |                          | <b>200'203.50</b> | <b>248'790.00</b>        |                   | <b>0.00</b>                  | <b>267'561.00</b>        | <b>18'771.00</b>    | <b>7'721.25</b>  |
| 180      | parts La Foncière en faveur du rentier "Fonds d'apprentissage de Palézieux" | 585.00                   | 105'300.00        | 133'020.00               | 815.00            | 0.00                         | 146'700.00               | 13'680.00           | 3'636.00         |
| 1'257    | parts Sima en faveur du rentier "Fonds d'apprentissage de Palézieux"        | 75.50                    | 94'903.50         | 115'770.00               | 96.15             | 0.00                         | 120'861.00               | 5'091.00            | 4'085.25         |



# INVENTAIRE DES IMMEUBLES DE LA VILLE AU 31.12.2011

| Situation                         | Désignation de l'immeuble                      | Parcelle<br>no | Surface<br>(m2) | Estimation<br>fiscale | Patrimoine<br>administratif | Patrimoine<br>financier | No<br>ECA    | Valeur assur.<br>incendie (120) |
|-----------------------------------|--|----------------|-----------------|-----------------------|-----------------------------|-------------------------|--------------|---------------------------------|
| <b>1. Bâtiments locatifs</b>      |  |                |                 |                       |                             |                         |              |                                 |
| Route des Entrepôts, av. Reller 1 | Port franc et locaux de la voirie              | 208            | 4'707           | 6'400'000             | 0                           | 6'400'000               | 3424         | 20'650'527                      |
| Rue du Simplon 31                 | Habitation, caves et magasin                   | 389            | 476             | 1'700'000             | 0                           | 1'700'000               | 2406         | 4'427'292                       |
| Rue des Communaux 2a              | Immeuble Teuscher                              | 696            | 802             | 250'000               | 0                           | 250'000                 | 1163         | 1'621'309                       |
| Rue du Simplon 14-16              | Immeuble S.I. Panorama                         | 754            | 1'397           | 4'000'000             | 1'280'000                   | 2'720'000               | 2428<br>2444 | 11'230'832<br>169'334           |
| Av. de Gilamont 49                | Immeuble S.I. de Copet                         | 1192           | 346             | 60'000                | 0                           | 60'000                  | 1456         | 390'000                         |
| Av. de Lavaux 2                   | Immeuble Borer                                 | 177            | 430             | 0                     | 0                           | 0                       | 2162         | 631'779                         |
| Rue du Conseil 6                  | Immeuble Morier                                | 483            | 129             | 300'000               | 0                           | 300'000                 | 398          | 1'720'154                       |
| Ch. du Petit-Clos 3               | Immeuble Gerhard                               | 678            | 1'742           | 348'000               | 0                           | 348'000                 | 1208         | 872'246                         |
| Bd. Charmontey 30                 | Immeuble Renaud S.A.                           | 884            | 747             | 410'000               | 0                           | 410'000                 | 1372         | 901'056                         |
| Rue du Conseil 15                 | Immeuble Pfäuti                                | 452            | 181             | 650'000               | 0                           | 650'000                 | 363          | 2'133'448                       |
| Ruelle des Anciens-Fossés         | Immeuble Pfäuti (1/3 de 453)                   | 453            | 13              | 0                     | 0                           | 0                       |              | 0                               |
| Av. du Général-Guisan 69          | Immeuble Cherbuin                              | 189            | 535             | 270'000               | 0                           | 270'000                 | 2113         | 1'031'285                       |
| Av. du Général-Guisan 71          | Immeuble Caillet                               | 188            | 385             | 200'000               | 0                           | 200'000                 | 2114         | 980'952                         |
| Av. du Général-Guisan 73          | Immeuble Montandon                             | 187            | 346             | 180'000               | 0                           | 180'000                 | 2115         | 992'507                         |
| Av. du Général-Guisan 75          | Immeuble Bornand                               | 186            | 362             | 180'000               | 0                           | 180'000                 | 2116         | 1'053'756                       |
| Ruelle des Anciens Fossés         | Immeuble Dépraz et Guignard (1/2 de 449)       | 449            | 17              | 0                     | 0                           | 0                       |              | 0                               |
| Rue du Conseil 17                 | Immeuble Dépraz et Guignard                    | 450            | 315             | 1'000'000             | 0                           | 1'000'000               | 360          | 2'564'851                       |
| Rue du Conseil 23                 | Magasins                                       | 438            | 168             | 100'000               | 0                           | 100'000                 | 344          | 428'291                         |
| Av. de Gilamont 65                | Bâtiment Tour A                                | 1562           | 5'153           | 8'700'000             | 624'398                     | 8'075'602               | 3266         | 13'280'374                      |
| Av. de Gilamont 67                | Bâtiment Tour B                                |                |                 |                       |                             |                         | 3267         | 13'251'733                      |
| Rue du Panorama 17                | Immeuble locatif à caractère social            | 746            | a)              | 9'500'000             | 0                           | 9'500'000               | 3478         | 13'889'385                      |
| Rue de la Byronne 4               | Immeuble Barbay                                | 91             | 196             | 450'000               | 0                           | 450'000                 | 1833         | 1'336'780                       |
| Rue du Midi 30                    | Immeuble SI Rue du Midi <b>(1/2 propriété)</b> | 111            | 524             | 1'682'500             | 0                           | 1'682'500               | 2967         | 0                               |
| Rue des Bosquets 31-33            | Centre Artisanal des Bosquets                  | PPE 1985       | 42/1000         | 750'000               | 0                           | 750'000                 |              | 0                               |
|                                   | PPE locaux ESAA de photographie                | PPE 1986       | 14/1000         | 300'000               | 0                           | 300'000                 |              | 0                               |
| Rue du Collège 13-15              | Immeuble ex EPA                                | 573            | 1'066           | 9'500'000             | 0                           | 9'500'000               | 3231         | 14'661'382                      |
| <b>Sous-total</b>                 |  |                | <b>20'037</b>   | <b>46'930'500</b>     | <b>1'904'398</b>            | <b>45'026'102</b>       |              | <b>108'219'273</b>              |

a) : surface totale sous point 8. Bâtiments scolaires, garderies et musées

## INVENTAIRE DES IMMEUBLES DE LA VILLE AU 31.12.2011

| Situation                          | Désignation de l'immeuble                              | Parcelle no | Surface (m2)  | Estimation fiscale | Patrimoine administratif | Patrimoine financier | No ECA | Valeur assur. incendie (120) |
|------------------------------------|--|-------------|---------------|--------------------|--------------------------|----------------------|--------|------------------------------|
| <b>2. Salles de spectacles</b>     |  |             |               |                    |                          |                      |        |                              |
| Rue Louis Meyer 1/Jardin du Rivage | Kiosque (CGN)  | 367         | 11'186        | 1'900'000          | 1'900'000                | 0                    | 2598   | 202'666                      |
|                                    | Restaurant - Salle Del Castillo                        |             |               |                    |                          |                      | 91     | 12'749'723                   |
|                                    | Pavillon de musique, Théâtre de Verdure                |             |               |                    |                          |                      | 3141   | 723'055                      |
| Rue du Théâtre 4/Rue du Conseil 31 | Théâtre  | 396         | 1'181         | 0                  | 0                        | 0                    | 322    | 17'896'667                   |
| Rue du Théâtre 4                   |  | 325         | 243           |                    |                          |                      | 322 B  | 0                            |
| Rue d'Italie 22                    | Espace Oriental - Salle de spectacles et locaux divers | 613         | 526           | 0                  | 0                        | 0                    | 954    | 1'195'313                    |
|                                    |  |             |               |                    |                          |                      | 955    | 1'382'400                    |
| Avenue de Gilamont 60              | Rocking Chair salle de spectacle                       | 1196        | 3'631         | 875'000            | 875'000                  | 0                    | 2320   | 3'367'877                    |
| <b>Sous-total</b>                  |  |             | <b>16'767</b> | <b>2'775'000</b>   | <b>2'775'000</b>         | <b>0</b>             |        | <b>37'517'701</b>            |

### 3. Droits distincts et permanents de superficie en faveur de la commune

|                         |  |      |               |          |          |          |      |                   |
|-------------------------|--|------|---------------|----------|----------|----------|------|-------------------|
| Quai Ernest-Ansermet 10 | Centre nautique et balnéaire, sur parcelle no 1 Etat de Vaud, domaine public cantonal                                | CFA  | 4'355         | 0        | 0        | 0        | 3449 | 3'273'599         |
| Quai Maria-Belgia       | Bâtiment de l'Aviron (salles de gymnastique), sur parcelle no 57, propriété du SIGE                                  | 56   | 1'608         | 0        | 0        | 0        | 3464 | 9'084'563         |
| Av. de Rolliez          | Salle de gymnastique de Subrietz, sur parcelle no 653, propriété Etat de Vaud  | 745  | 1'178         | 0        | 0        | 0        | 3339 | 3'504'144         |
| Bd St-Martin/Paderewski | Abri PC en faveur de diverses communes, sur parcelles nos 848 et 951, propriété Fondation des Hôpitaux de la Riviera | 821  | 2'364         | 0        | 0        | 0        |      | 0                 |
| Rue des Chenevières 10  | Ecole, place, sur parcelle no 622, propriété de l'Association paroissiale catholique de Notre-Dame de Vevey          | 1300 | 1'304         | 0        | 0        | 0        | 3211 | 4'544'564         |
| Av. de Rolliez          | Place, jardins, sur parcelle no 649, propriété de Sté coopérative Subrietz B et Sté coopérative Coopelia             | 1402 | 1'980         | 0        | 0        | 0        |      | 0                 |
| <b>Sous-total</b>       |  |      | <b>12'789</b> | <b>0</b> | <b>0</b> | <b>0</b> |      | <b>20'406'870</b> |

## INVENTAIRE DES IMMEUBLES DE LA VILLE AU 31.12.2011

| Situation   | Désignation de l'immeuble   | Parcelle<br>no | Surface<br>(m2) | Estimation<br>fiscale | Patrimoine<br>administratif | Patrimoine<br>financier | No<br>ECA  | Valeur assur.<br>incendie (120) |
|---|---|----------------|-----------------|-----------------------|-----------------------------|-------------------------|------------|---------------------------------|
| <b>4. Parcelles communales grevées de droits distincts et permanents de superficie en faveur de tiers</b> |   |                |                 |                       |                             |                         |            |                                 |
| Rue des Bosquets 31-33  | Place-jardin, bâtiment commercial, grevé par DDP no 375 au 31.12.2087, en faveur de la PPE "Centre artisanal des Bosquets"                              | 365            | 4'821           | 1'200'000             | 0                           | 1'200'000               | 3541       | 0                               |
| Rue du Conseil 23   | Maison Mme de Warens grevé par DDP no 2'238 au 11.06.2104 en faveur de la Fondation du Conservatoire de Musique et Ecole de Jazz Montreux-Vevey-Riviera | 438            | 482             | 0                     | 0                           | 0                       | 343        | 0                               |
| Rue d'Italie 7 et 13  | Place-jardin, habitations, garage grevé par DDP no 1385 au 21.08.2096, en faveur de la Société Coopérative d'Habitation "Charmontey B"                  | 608            | 923             | 0                     | 0                           | 0                       | 3756       | 0                               |
| Rue d'Italie 13   | Place-jardin, habitations grevé par DDP no 1386 au 24.06.2098, en faveur de la Société Coopérative d'Habitation "Charmontey B"                          | 608            | 253             | 0                     | 0                           | 0                       | 3769       | 0                               |
| Ch. Petit-Clos / av. Blonay   | Places-jardin, habitation grevé par DDP no 691 au 25.05.2087, en faveur de la Société coopérative La Demeure Vermeille                                  | 645            | 2'441           | 140'000               | 0                           | 140'000                 | 3546       | 0                               |
| Rue des Communaux 2   | 11.11.2032, en faveur de la Fondation Beau-Séjour   | 695            | 2'308           | 0                     | 0                           | 0                       | 1166       | 0                               |
| Rue du Collège 16, 18   | Place-jardin, habitations grevé par DDP no 2263 au 27.10.2106, en faveur de la Société coopérative d'habitation de la "Valsainte"                       | 721            | 604             | 400'000               | 0                           | 400'000                 | 880<br>884 | 0<br>0                          |
| Ch. des Crossets 45-47  | Place-jardin, Habitation grevé par DDP no 1'170 au 01.11.2082, en faveur de la SI Logements Modernes SA   | 1190           | 2'089           | 0                     | 0                           | 0                       | 3441       | 0                               |
| Av. de Gilamont 62-64-66  | Place-jardin, habitation et garage grevé par DDP no 1'303 au 08.02.2093 en faveur de la Coopérative d'habitation de Gilamont-Village                    | 1196           | 5'097           | 0                     | 0                           | 0                       | 3737       | 0                               |
| Ch. des Crossets (Corsier)  | Places, prés, champs grevé par DDP no 1'170, en faveur de la SI Logements Modernes SA   | 310            | 635             | 50'000                | 0                           | 50'000                  | 3441       | 0                               |
| Ch. de la Veyre d'En-Haut (St-Légier)   | Places, jardins grevé par DDP no 2'466, en faveur du Club veveysan de tennis  | 1803           | 23'312          | 0                     | 0                           | 0                       |            | 0                               |
| Ch. de la Veyre d'En-Haut (St-Légier)   | Places, jardins grevé par DDP no 2'563, en faveur de Grisoni-Zaugg SA   | 2529           | 7'150           | 0                     | 0                           | 0                       |            | 0                               |
| <b>Sous-total</b>   |   |                | <b>50'115</b>   | <b>1'790'000</b>      | <b>0</b>                    | <b>1'790'000</b>        |            | <b>0</b>                        |

## INVENTAIRE DES IMMEUBLES DE LA VILLE AU 31.12.2011

| Situation                  | Désignation de l'immeuble                | Parcelle<br>no | Surface<br>(m2) | Estimation<br>fiscale | Patrimoine<br>administratif | Patrimoine<br>financier | No<br>ECA | Valeur assur.<br>incendie (120) |
|----------------------------|--|----------------|-----------------|-----------------------|-----------------------------|-------------------------|-----------|---------------------------------|
| <b>5. Immeubles divers</b> |  |                |                 |                       |                             |                         |           |                                 |
| Corseaux, rte de Lavaux 19 | Piscine Vevey-Corseaux Plage             | 2              | 1'672           | 100'000               | 100'000                     | 0                       |           | 0                               |
| Corseaux, rte de Lavaux 19 | Habitation + Restaurant + Salle Réunion  | 294            | 11'753          | 2'500'000             | 2'500'000                   | 0                       | 333       | 3'869'969                       |
|                            | Piscine olympique                        |                |                 |                       |                             |                         | 645       | 2'641'928                       |
|                            | Bâtiment piscine couverte                |                |                 |                       |                             |                         | 891       | 10'449'969                      |
|                            | Bâtiment caisse, entrée vestiaire        |                |                 |                       |                             |                         | 892       | 960'944                         |
|                            | Kiosque                                  |                |                 |                       |                             |                         | 943       | 30'369                          |
| Av. Reller                 | W.C. et poids public                     | 207            | 39              | 0                     | 0                           | 0                       | 2622      | 169'777                         |
| Rue d'Italie               | Tour Orientale                           | 594            | 51              | 0                     | 0                           | 0                       | 818       | 588'513                         |
| Verger 10                  | Bâtiment industriel, ateliers et bureaux | 321            | 1'091           | 2'800'000             | 0                           | 2'800'000               | 1337      | 7'169'436                       |
|                            | Dépôt, Garage 1 box                      |                |                 |                       |                             |                         | 3428      | 12'533                          |
| Rue du Panorama 17         | Abri PC                                  | 746            | a)              | 0                     | 0                           | 0                       |           | 0                               |
| Grande Place               | W.C. et kiosque                          | 830            | 88              | 0                     | 0                           | 0                       | 184       | 766'174                         |
| Bd. Paderewski             | Kiosque et W.C. public                   | 953            | 1'144           | 0                     | 0                           | 0                       | 2784      | 121'833                         |
| Les Ruerettes              | Observatoire d'astronomie et promenade   | 1102           | 6'192           | 0                     | 0                           | 0                       | 3372      | b)                              |
|                            | Cabinet (Tour Carrée)                    |                |                 |                       |                             |                         | 1404      | 0                               |
| En Copet                   | Eglise, bâtiment et place de jeux        | 1173           | 32'761          | 0                     | 0                           | 0                       | 3200      | 1'852'575                       |
|                            | Tribune - Terrain Copet I                |                |                 |                       |                             |                         | 2303      | 3'204'462                       |
|                            | Vestiaires                               |                |                 |                       |                             |                         | 3174      | 936'656                         |
|                            | Vestiaire,s Buvette                      |                |                 |                       |                             |                         | 3892      | 1'757'744                       |
| Gilamont - Les Toveires    | Habitation, café, stand                  | 1561           | 74'173          | 400'000               | 200'000                     | 200'000                 | 2323      | 2'812'018                       |
|                            | Garage et dépôt                          |                |                 |                       |                             |                         | 2324      | 69'744                          |
|                            | Dépôt de munitions et fumoir             |                |                 |                       |                             |                         | 2325      | 226'441                         |
|                            | Stand de tir au pistolet                 |                |                 |                       |                             |                         | 2326      | 271'000                         |
|                            | Buttes pour tir au pistolet              |                |                 |                       |                             |                         | 2327      | 272'221                         |
|                            | Rural                                    |                |                 |                       |                             |                         | 2328      | 214'888                         |
|                            | Cibleries des tirs à 300 m               |                |                 |                       |                             |                         | 2329      | 746'065                         |
| Quai de l'Arabie           | Station de pompage                       | 52             | 117             |                       |                             |                         | 2862      | 731'332                         |
| <b>Sous-total</b>          |  |                | <b>129'081</b>  | <b>5'800'000</b>      | <b>2'800'000</b>            | <b>3'000'000</b>        |           | <b>39'876'591</b>               |

a) : surface totale sous point 8. Bâtiments scolaires, garderies et musées

b): police ECA au nom de la société d'astronomie; valeur d'assurance Fr. 420'117.--

## INVENTAIRE DES IMMEUBLES DE LA VILLE AU 31.12.2011

| Situation                 | Désignation de l'immeuble   | Parcelle<br>no | Surface<br>(m2) | Estimation<br>fiscale | Patrimoine<br>administratif | Patrimoine<br>financier | No<br>ECA    | Valeur assur.<br>incendie (120) |
|---------------------------|---|----------------|-----------------|-----------------------|-----------------------------|-------------------------|--------------|---------------------------------|
| <b>6. Terrains</b>        |   |                |                 |                       |                             |                         |              |                                 |
| Place de l'Aviron         | Place, jardins  | 55             | 4'387           | 0                     | 0                           | 0                       |              |                                 |
| Rue du Torrent            | Place, jardins  | 109            | 76              | 0                     | 0                           | 0                       |              |                                 |
| Rte de Lavaux             | Place, jardins  | 176            | 1'034           | 0                     | 0                           | 0                       |              |                                 |
| Av. de Gilamont           | Place   | 361            | 523             | 0                     | 0                           | 0                       |              |                                 |
| Les Bosquets              | Place, prés, bois   | 363            | 39'921          | 0                     | 0                           | 0                       |              |                                 |
| Quai Perdonnet            | Jardin Sina   | 562            | 1'405           | 0                     | 0                           | 0                       |              |                                 |
| Quai Perdonnet            | Place, jardins, cabanon du garde-port   | 595            | 224             | 0                     | 0                           | 0                       | 3717         | 3'334                           |
| Av. de Blonay             | Places, jardins   | 676            | 1'806           | 480'000               | 0                           | 480'000                 |              |                                 |
| Av. de Blonay             | Jardin public   | 686            | 1'061           | 0                     | 0                           | 0                       |              |                                 |
| Rue du Panorama 20        | Terrain, dépôt et couvert   | 711            | 583             | 0                     | 0                           | 0                       | 3586         | 83'897                          |
| Ch. de l'Espérance        | Jardin des Marquilliers   | 735            | 275             | 0                     | 0                           | 0                       |              |                                 |
| Rue des Pêcheurs          | Trottoirs ouest   | 1205           | 78              | 0                     | 0                           | 0                       |              |                                 |
| Av. de Gilamont           | Prés, champs  | 1234           | 63              | 0                     | 0                           | 0                       |              |                                 |
| Bd. d'Arcangier           | Prés, champs  | 1381           | 307             | 0                     | 0                           | 0                       |              |                                 |
| Place de l'Hôtel-de-Ville | Place, abri de bus  | 1499           | 545             | 0                     | 0                           | 0                       | 3612         | 41'040                          |
| Gilamont, Les Toveires    | Bois, prés  | 1569           | 19'104          | 8'000                 | 8'000                       | 0                       |              |                                 |
| Avenue de Gilamont        | Accès, place privée   | 2249           | 152             | 1'500                 |                             | 1'500                   |              |                                 |
| Rue du Conseil            | Accès, place privée   | 2259           | 20              | 10'000                | 0                           | 10'000                  |              |                                 |
| Route de Lavaux           | Accès, place privée, jardins, route/chemin                                    | 2264           | 2089            | 0                     | 0                           | 0                       |              |                                 |
| Es Gonelles               | Prés, champs (Corseaux)   | 1              | 1'537           | 0                     | 0                           | 0                       |              |                                 |
| Rte de Lavaux             | Place, jardins (Corseaux)   | 297            | 236             | 5'000                 | 5'000                       | 0                       |              |                                 |
| Les Omballes              | Prés, champs et bois (Corsier)  | 1183           | 12'633          | 3'800                 | 3'800                       | 0                       |              |                                 |
| A La Veyre-Derrey         | Prés, champs (St-Légier)  | 1159           | 20'375          | 3'000'000             | 0                           | 3'000'000               |              |                                 |
| Route du Stand            | Prés, champs (St-Légier)  | 1160           | 2'102           | 165'000               | 0                           | 165'000                 |              |                                 |
| A La Veyre-Derrey         | Places, jardins (St-Légier)   | 1182           | 1'459           | 800                   | 0                           | 800                     |              |                                 |
| A la Veyre d'Enhaut       | Bois, prés, champs, vestiaires (St-Légier)<br>Buvette, vestiaires (St-Légier) | 1800           | 95'648          | 350'000               | 100'000                     | 250'000                 | 1108<br>2644 | 0<br>1'435'897                  |
| A la Veyre d'Enhaut       | Prés, champs (St-Légier)  | 1892           | 3'966           | 280'000               | 0                           | 280'000                 |              |                                 |
| Ch. du Chapon             | Prés, champs (St-Légier)  | 1893           | 1'000           | 150'000               | 0                           | 150'000                 |              |                                 |
| Ch. du Chapon             | Bois, prés, champs (St-Légier)  | 1894           | 15'942          | 2'300'000             | 0                           | 2'300'000               |              |                                 |
| En Gilamont               | Prés, champs (St-Légier)  | 1896           | 2'526           | 125'000               | 0                           | 125'000                 |              |                                 |
| A La Veyre-Derrey         | Prés, champs (St-Légier)  | 1898           | 867             | 400                   | 0                           | 400                     |              |                                 |
| En Clies                  | Vignes (St-Légier)  | 1907           | 400             | 3'200                 | 0                           | 3'200                   |              |                                 |
| A la Veyre-Derrey         | Prés, champs, bois (St-Légier)  | 1974           | 13'110          | 320'000               | 0                           | 320'000                 |              |                                 |
| En Gilamont               | Prés, champs (St-Légier)  | 1975           | 5'294           | 120'000               | 0                           | 120'000                 |              |                                 |

## INVENTAIRE DES IMMEUBLES DE LA VILLE AU 31.12.2011

| Situation                           | Désignation de l'immeuble            | Parcelle<br>no | Surface<br>(m2) | Estimation<br>fiscale | Patrimoine<br>administratif | Patrimoine<br>financier | No<br>ECA | Valeur assur.<br>incendie (120) |
|-------------------------------------|--------------------------------------|----------------|-----------------|-----------------------|-----------------------------|-------------------------|-----------|---------------------------------|
| <b>6. Terrains (suite)</b>          |                                      |                |                 |                       |                             |                         |           |                                 |
| En Clies                            | Vignes, cabinet de vigne (St-Légier) | 1977           | 340             | 2'000                 | 0                           | 2'000                   | 29        | 10'000                          |
| Tassoneyres (es La Veyre d'en-Haut) | Forêt (St-Légier)                    | 2242           | 14'744          | 2'000                 | 0                           | 2'000                   |           |                                 |
| Au Basset                           | Terrain du Col de Soud (Ollon)       | 3820           | 13'092          | 4'000                 | 4'000                       | 0                       |           |                                 |
| <b>Sous-total</b>                   |                                      |                | <b>278'924</b>  | <b>7'330'700</b>      | <b>120'800</b>              | <b>7'209'900</b>        |           | <b>1'574'168</b>                |

### 7. Bâtiments d'administration

|                      |                                  |         |               |                  |                |                  |      |                   |
|----------------------|----------------------------------|---------|---------------|------------------|----------------|------------------|------|-------------------|
| Quai Personnet 33-34 | Bibliothèque - Médiatèque        | PPE 391 | 470/1000      | 0                | 0              | 0                |      | 0                 |
|                      |                                  | PPE 392 | 265/1000      | 290'000          | 290'000        | 0                |      | 0                 |
| Rue du Conseil 8     | Maison du Conseil                | 482     | 346           | 0                | 0              | 0                | 399  | 5'364'133         |
| Rue du Lac 2         | Hôtel-de-Ville                   | 546     | 814           | 0                | 0              | 0                | 610  | 12'222'385        |
| Rue du Panorama 4    | Prison                           | 715     | a)            | 290'000          | 0              | 290'000          | 676  | 4'015'077         |
| Rue du Simplon 24    | Cour-au-Chantre                  | 751     | 387           | 4'000'000        | 0              | 4'000'000        | 2911 | 4'958'154         |
| Rue du Simplon 22    | Cour-au-Chantre                  | 752     | 2'737         | 4'500'000        | 0              | 4'500'000        | 700  | 17'413'703        |
| Rue du Simplon 38    | Bâtiment de Police               | 774     | 2'023         | 0                | 0              | 0                | 258  | 11'979'190        |
| Rue du Musée 5       | Maison du Feu                    |         |               |                  |                |                  | 3213 | 15'290'632        |
| Grande Place 29      | La Grenette                      | 837     | 538           | 0                | 0              | 0                | 187  | 2'279'277         |
| St-Martin            | Le Crématoire                    | 895     | 3'305         | 0                | 0              | 0                | 2482 | 2'862'545         |
| St-Martin            | Maison du jardinier du cimetière | 896     | 2'091         | 0                | 0              | 0                | 1295 | 196'923           |
|                      |                                  |         |               |                  |                |                  | 3301 | 1'478'057         |
| Av. du Major Davel 5 | Etablissement horticole          | 934     | 4'641         | 0                | 0              | 0                | 2616 | 788'595           |
|                      | Serres                           |         |               |                  |                |                  | 3115 | 697'867           |
|                      | Garage et remise                 |         |               |                  |                |                  | 3116 | 519'631           |
|                      | Serres                           |         |               |                  |                |                  | 3145 | 78'554            |
|                      | Tunnel de cultures (serres)      |         |               |                  |                |                  | 3597 | 61'477            |
|                      | Couvert métallique               |         |               |                  |                |                  | 3895 | 40'708            |
|                      | Tunnel 2                         |         |               |                  |                |                  | 3896 | 140'308           |
| <b>Sous-total</b>    |                                  |         | <b>16'882</b> | <b>9'080'000</b> | <b>290'000</b> | <b>8'790'000</b> |      | <b>80'387'216</b> |

a) : surface totale sous point 8. Bâtiments scolaires et musées



## INVENTAIRE DES IMMEUBLES DE LA VILLE AU 31.12.2011

| Situation  | Désignation de l'immeuble                          | Parcelle<br>no | Surface<br>(m2) | Estimation<br>fiscale | Patrimoine<br>administratif | Patrimoine<br>financier | No<br>ECA                                      | Valeur assur.<br>incendie (120)                         |
|--|--|----------------|-----------------|-----------------------|-----------------------------|-------------------------|--|---|
| <b>8. Bâtiments scolaires, garderies et musées</b> |  |                |                 |                       |                             |                         |  |   |
| Parc de l'Arabie                                   | CEPV, abri PC, classes enfantines                  | 52             | 23'613          | 0                     | 0                           | 0                       | 1915 A<br>2921<br>2922<br>3912<br>3162<br>3549 | 0<br>18'667<br>25'333<br>73'846<br>265'780<br>2'213'935 |
| Rue du Torrent 27                                  | Ecole de la Veveysse                               | 71             | 4'415           | 0                     | 0                           | 0                       | 63<br>3303                                     | 27'071'116<br>1'943'881                                 |
| Rue des Jardins 12                                 | Economat scolaire                                  | 73             | 456             | 0                     | 0                           | 0                       | 3391   | 566'667   |
| Rue du Midi 11                                     | Garderie Les Cèdres                                | 158            | 1'158           | 870'000               | 870'000                     | 0                       | 1960   | 2'277'000   |
| Av. de Corsier 19                                  | Ecole de l'Athénée                                 | 258            | 1'100           | 0                     | 0                           | 0                       | 1550   | 1'726'933   |
| Rue des Tilleuls 2                                 | Salle de Gymnastique, vestiaires et locaux annexes | PPE 301-16     | 305/1000        | 0                     | 0                           | 0                       |  |   |
| Rue des Moulins 37                                 | Ecole de Plan                                      | 335            | 2'050           | 0                     | 0                           | 0                       | 1509   | 4'774'667   |
| Rue du Torrent 13/Rue Louis-Meyer                  | Galeries du Rivage                                 | 370            | 3'189           | 0                     | 0                           | 0                       | 106  | 14'712'954  |
| Quai Ernest-Ansermet 2                             | Ecole, Garderie La Barcarolle                      | 386            | 1'509           | 0                     | 0                           | 0                       | 1915   | 1'991'302   |
| Grande-Place 99/Anciens-fossés 7                   | Musée suisse de l'appareil photographique          | 442            | 74              | 0                     | 0                           | 0                       | 353  | 1'146'218   |
|  | Place jardin                                       | 449            | 34              |                       |                             |                         |  | 0   |
| Ruelle des Anciens-Fossés 6                        | Musée suisse de l'appareil photographique          | 451            | 175             |                       |                             |                         | 354  | 4'145'324   |
|  | Place jardin                                       | 453            | 26              |                       |                             |                         |  | 0   |
| Rue du Collège 30                                  | Complexe scolaire de Ste-Claire                    | 715            | 10'220          | 0                     | 0                           | 0                       | 683  | 202'667   |
|  |  |                |                 |                       |                             |                         | 684  | 5'847'417   |
|  |  |                |                 |                       |                             |                         | 3160   | 12'535'231  |
|  |  |                |                 |                       |                             |                         | 3761   | 21'535'800  |
| Rue du Clos 15                                     | Ecole du Clos<br>Préau couvert                     | 746            | 12'238          | 0                     | 0                           | 0                       | 718  | 14'913'703  |
|  |  |                |                 |                       |                             |                         | 3889   | 400'000   |
| Rue des Communaux 23                               | Musée Jenisch                                      | 766            | 1'729           | 0                     | 0                           | 0                       | 267  | 15'321'921  |
| Bd Charmontey 38 - Ch. du Souvenir                 | Collège de Charmontey                              | 858            | 2'748           | 500                   | 500                         | 0                       | 2404   | 103'444   |
|  |  |                |                 |                       |                             |                         | 856  | 3713  |
| Av. Louis-Levade                                   | UAPE La Campanule, place, jardins                  | 912            | 935             | 0                     | 0                           | 0                       | 3797   | 427'636   |
| Av. des Crédeilles 4                               | Ecole enfantine                                    | 942            | 4'664           | 0                     | 0                           | 0                       | 2831   | 473'313   |
|  |  |                |                 |                       |                             |                         | 2924   | 71'385  |
| Ch. des Crossets 1                                 | Ecole des Crossets                                 | 1171           | 1'959           | 0                     | 0                           | 0                       | 3127   | 15'405'569  |
| Ch. des Crossets                                   | Préau école des Crossets et empiètement école      | 1199           | 1'164           | 0                     | 0                           | 0                       |  | 0   |
| Ch. de la Confrérie 10-12                          | Ecole enfantine "En Charmontey"                    | 1299           | 3'412           | 0                     | 0                           | 0                       | 2969   | 544'445   |
|  |  |                |                 |                       |                             |                         | 3123   | 687'779   |
| Av. de la Prairie 42                               | Ecole enfantine                                    | 1343           | 875             | 0                     | 0                           | 0                       | 2970   | 840'332   |

## INVENTAIRE DES IMMEUBLES DE LA VILLE AU 31.12.2011

| Situation  | Désignation de l'immeuble                  | Parcelle<br>no | Surface<br>(m2) | Estimation<br>fiscale | Patrimoine<br>administratif | Patrimoine<br>financier | No<br>ECA | Valeur assur.<br>incendie (120) |
|--|--|----------------|-----------------|-----------------------|-----------------------------|-------------------------|-----------|---------------------------------|
| <b>8. Bâtiments scolaires, garderies et musées (suite) ***</b> |  |                |                 |                       |                             |                         |           |                                 |
| Rue des Chenevières 10   | Salle de gymnastique                       | PPE 1411       | 50/100          | 0                     | 0                           | 0                       |           | 0                               |
| En Salauroz, Les Monts-de-Corsier                              | Colonies de vacances, prés, bois (Corsier) | 526            | 21'521          | 300'000               | 300'000                     | 0                       | 385       | 0                               |
|  |  | 527            |                 | 100                   | 100                         | 0                       | 388       | 175'223                         |
| La Cheneau   | Ecole à la montagne (Château-d'Oex)        | 387            | 15'202          | 0                     | 0                           | 0                       | 120       | 2'713'162                       |
|  | Bâtiment scolaire annexe                   | 384            |                 |                       |                             |                         | 122       | 921'846                         |
|  | Garages privés                             |                |                 |                       |                             |                         | 3029      | 110'256                         |
| <b>Sous-total</b>  |  |                | <b>114'466</b>  | <b>1'170'600</b>      | <b>1'170'600</b>            | <b>0</b>                |           | <b>160'356'768</b>              |
| <b>9. Immeuble Parking du Panorama</b>                         |  |                |                 |                       |                             |                         |           |                                 |
| Rue du Clos - Rue du Panorama                                  | Parking du Panorama                        | 730            | a)              | 5'000'000             | 0                           | 5'000'000               | 3466      | 12'340'669                      |
| <b>Sous-total</b>  |  |                | <b>0</b>        | <b>5'000'000</b>      | <b>0</b>                    | <b>5'000'000</b>        |           | <b>12'340'669</b>               |
| <b>10. Immeuble Swissmedia-Center</b>                          |  |                |                 |                       |                             |                         |           |                                 |
| Rue du Clos 12/Communaux 7                                     | Immeubles SI Orient-Ville SA               | 689            | 2'387           | 5'000'000             | 0                           | 5'000'000               | 739       | 775'166                         |
|  |  |                |                 |                       |                             |                         | 748       | 667'337                         |
|  |  |                |                 |                       |                             |                         | 750       | 505'114                         |
|  |  |                |                 |                       |                             |                         | 3205      | 17'073'979                      |
| <b>Sous-total</b>  |  |                | <b>2'387</b>    | <b>5'000'000</b>      | <b>0</b>                    | <b>5'000'000</b>        |           | <b>19'021'596</b>               |
| <b>11. Constructions sur le domaine public</b>                 |  |                |                 |                       |                             |                         |           |                                 |
| Av. de Corsier 20  | halte de bus                               |                |                 |                       |                             |                         | 3742      | 14'445                          |
| Quai Perdonnet   | Débarcadère Vevey-La Tour, pavillon        |                |                 |                       |                             |                         | 3745      | 133'299                         |
| Quai Perdonnet   | Kiosque                                    |                |                 |                       |                             |                         | 2439      | 61'333                          |
| Quai Perdonnet   | Débarcadère Vevey-La Tour, abri            |                |                 |                       |                             |                         | 2424      | 111'999                         |
| Pl. Robin  | W.C. publics + cabine téléphonique         |                |                 |                       |                             |                         | 2723      | 50'000                          |
| Rue de la Madeleine, Rue Louis-Meyer                           | Portique en corps de garde                 |                |                 |                       |                             |                         | 2518      | 100'000                         |
| Place Scanarvin  | Arrêt de bus                               |                |                 |                       |                             |                         | 3425      | 47'666                          |
| Ruelle du Centre   | Terrain, place, couvert de fontaine        | DP (ex-469)    |                 |                       |                             |                         | 3435      | 35'556                          |
| <b>Sous-total</b>  |  |                | <b>0</b>        | <b>0</b>              | <b>0</b>                    | <b>0</b>                |           | <b>554'298</b>                  |

a) : surface totale sous point 8. Bâtiments scolaires, garderies et musées

\*\*\* Acquisition des lots n° 6, 28 et 29 de la PPE "La Perle d'Azur" - vente à terme conditionnelle-emption - préavis 4/2010 et délibération du conseil communal du 11.03.2010

## INVENTAIRE DES IMMEUBLES DE LA VILLE AU 31.12.2011

| Situation  | Désignation de l'immeuble  | Parcelle<br>no | Surface<br>(m2) | Estimation<br>fiscale | Patrimoine<br>administratif | Patrimoine<br>financier | No<br>ECA    | Valeur assur.<br>incendie (120) |
|--|--|----------------|-----------------|-----------------------|-----------------------------|-------------------------|--------------|---------------------------------|
| <b>12. Constructions immobilières sur fonds d'autrui</b> |  |                |                 |                       |                             |                         |              |                                 |
| Vevey, Pl. Scanavin                                      | WC publics   | 477            |                 |                       |                             |                         | 3858         | 171'611                         |
| Débarcadère Vevey-Plan                                   | Hangar à bateaux pour la société de sauvetage<br>"La Sentinelle" |                |                 |                       |                             |                         | 2289         | 98'000                          |
| Débarcadère Vevey-<br>La Tour-de-Peilz                   | Hangar à bateaux pour la société de sauvetage<br>"Le Vétéran"    |                |                 |                       |                             |                         | 2405         | 649'167                         |
| La Pichettaz, Chardonne                                  | Buvette camping<br>Habitation + vestiaire                        |                |                 |                       |                             |                         | 1077<br>1111 | 113'076<br>362'113              |
| <b>Sous-total</b>  |  |                | <b>0</b>        | <b>0</b>              | <b>0</b>                    | <b>0</b>                |              | <b>1'393'967</b>                |
| <b>13. Constructions sans estimation fiscale</b>         |  |                |                 |                       |                             |                         |              |                                 |
| St-Martin  | Eglise et cimetière  | 897            | 39'530          |                       |                             |                         | 1289<br>3206 | 15'854'701<br>73'333            |
| <b>Sous-total</b>  |  |                | <b>39'530</b>   | <b>0</b>              | <b>0</b>                    | <b>0</b>                |              | <b>15'928'034</b>               |
| <b>13.1. Terrains sans estimation fiscale</b>            |  |                |                 |                       |                             |                         |              |                                 |
| Av. Gilamont/rue des Bosquets                            | Place  | 360            | 309             |                       |                             |                         |              |                                 |
| Rue des Pêcheurs   | Place, jardins   | 729            | 52              |                       |                             |                         |              |                                 |
| Av. de la Gare   | Place, jardins   | 772            | 851             |                       |                             |                         |              |                                 |
| Bd. d'Arcangier  | Pré, champs  | 1005           | 370             |                       |                             |                         |              |                                 |
| Rue du Midi  | Chemin   | 1347           | 10              |                       |                             |                         |              |                                 |
| Av. Nestlé   | Chemin   | 1348           | 11              |                       |                             |                         |              |                                 |
| Avenue Général-Guisan                                    | Place, jardins, empiètement de cave                              | 1406           | 102             |                       |                             |                         |              |                                 |
| Avenue Général-Guisan                                    | Place, jardins, empiètement de cave                              | 1407           | 132             |                       |                             |                         |              |                                 |
| Avenue Savoie  | Place, jardins, place de stationnement                           | 1454           | 268             |                       |                             |                         |              |                                 |
| Rue du Musée   | Place, jardins, empiètement de cave                              | 1464           | 38              |                       |                             |                         |              |                                 |
| Ch. des Crosets  | Place, jardins, théâtre pour enfants                             | 1484           | 408             |                       |                             |                         |              |                                 |
| Av. de Pra   | Place, jardins   | 1492           | 88              |                       |                             |                         |              |                                 |
| Rue de la Madeleine                                      | Empiètement bâtiment Gerber/Daengeli                             | 1493           | 70              |                       |                             |                         |              |                                 |
| Av. de la Prairie  | Place, jardins   | 1513           | 147             |                       |                             |                         |              |                                 |
| <b>Sous-total</b>  |  |                | <b>2'856</b>    | <b>0</b>              | <b>0</b>                    | <b>0</b>                |              | <b>0</b>                        |

# INVENTAIRE DES IMMEUBLES DE LA VILLE AU 31.12.2011

| Situation                              | Désignation de l'immeuble        | Parcelle<br>no  | Surface<br>(m2) | Estimation<br>fiscale | Patrimoine<br>administratif | Patrimoine<br>financier | No<br>ECA | Valeur assur.<br>incendie (120) |
|--|----------------------------------|---|-----------------|-----------------------|-----------------------------|-------------------------|-----------|---------------------------------|
| <b>14. Vignobles</b>                   |                                  |   |                 |                       |                             |                         |           |                                 |
| <b>14.1. Commune de Jongny</b>         |                                  | <b>Vignoble des Allours</b>                           |                 |                       |                             |                         |           |                                 |
| Les Allours                            | Vignes                           | 402   | 2'669           | 26'700                | 0                           | 26'700                  |           | 0                               |
| Les Allours                            | Vignes, cabinet de vigne         | 405   | 6'980           | 70'000                | 0                           | 70'000                  | 167       | 22'605                          |
| Les Allours                            | Vignes                           | 417   | 1'685           | 16'800                | 0                           | 16'800                  |           | 0                               |
| <b>Sous-total Commune de Jongny</b>    |                                  |   | <b>11'334</b>   | <b>113'500</b>        | <b>0</b>                    | <b>113'500</b>          |           | <b>22'605</b>                   |
| <b>14.2. Commune de Chardonne</b>      |                                  | <b>Vignoble et maison des Allours</b>                 |                 |                       |                             |                         |           |                                 |
| En Bellevue                            | Maison du vigneron               | 286   | 1'019           | 395'000               | 0                           | 395'000                 | 152       | 1'247'897                       |
| Es Allours                             | Vignes et station pompage        | 3719  | 7'371           | 88'000                | 0                           | 88'000                  | 961       | 111'999                         |
| Es Allours                             | Vignes, cabinet de vigne         | 3722  | 13'747          | 164'000               | 0                           | 164'000                 | 151       | 18'667                          |
| Forchy                                 | Vignes                           | 3744  | 6'884           | 82'400                | 0                           | 82'400                  |           | 0                               |
| <b>Sous-total</b>                      |                                  |   | <b>29'021</b>   | <b>729'400</b>        | <b>0</b>                    | <b>729'400</b>          |           | <b>1'378'563</b>                |
| <b>Total Vignoble des Allours</b>      |                                  |   | <b>40'355</b>   | <b>842'900</b>        | <b>0</b>                    | <b>842'900</b>          |           | <b>1'401'168</b>                |
|  |                                  | <b>Vignoble Es Rueyres</b>                            |                 |                       |                             |                         |           |                                 |
| Es Rueyres                             | Vignes                           | 4247  | 9'842           | 145'600               | 0                           | 145'600                 | 30        | 10'500                          |
| Es Rueyres                             | Vignes                           | 4254  | 3'487           | 41'600                | 0                           | 41'600                  |           | 0                               |
| En Chavonchin                          | Vignes                           | 3975  | 1'437           | 21'600                | 0                           | 21'600                  |           | 0                               |
| En Chavonchin                          | Vignes                           | 3976  | 2'383           | 36'000                | 0                           | 36'000                  |           | 0                               |
| En Chavonchin                          | Vignes, prés et champs           | 3978  | 6'036           | 73'600                | 0                           | 73'600                  |           | 0                               |
| <b>Sous-total</b>                      |                                  |   | <b>23'185</b>   | <b>318'400</b>        | <b>0</b>                    | <b>318'400</b>          |           | <b>10'500</b>                   |
|  |                                  | <b>Vignoble du Bordel</b>                             |                 |                       |                             |                         |           |                                 |
| Au Crau, Chardonne                     | Vignes, cabinet de vigne         | 4238  | 6'563           | 118'000               | 0                           | 118'000                 | 6         | 5'333                           |
| Au Bordel, Chardonne                   | Vignes, cabinet de vigne         |   |                 |                       |                             |                         | 963       | 9'000                           |
| <b>Sous-total</b>                      |                                  |   | <b>6'563</b>    | <b>118'000</b>        | <b>0</b>                    | <b>118'000</b>          |           | <b>14'333</b>                   |
| <b>Sous-total Commune de Chardonne</b> |                                  |   | <b>58'769</b>   | <b>1'165'800</b>      | <b>0</b>                    | <b>1'165'800</b>        |           | <b>1'403'396</b>                |
| <b>14.3. Commune de Corseaux</b>       |                                  | <b>Vignoble des Gonelles et maison de Chatacombaz</b> |                 |                       |                             |                         |           |                                 |
| Les Gonelles                           | Vignes                           | 8   | 2'966           | 32'600                | 0                           | 32'600                  |           | 0                               |
| Les Gonelles                           | Vignes, prés et champs           | 65  | 5'607           | 61'000                | 0                           | 61'000                  |           | 0                               |
| En Chatacombaz                         | Vignes                           | 67  | 892             | 9'800                 | 0                           | 9'800                   |           | 0                               |
| Les Gonelles                           | Vignes, bâtiments, place, jardin | 851   | 5'692           | 485'000               | 0                           | 485'000                 | 86<br>583 | 817'643<br>205'779              |
| Les Gonelles                           | Vignes, prés, champs             | 852   | 5'008           | 55'000                | 0                           | 55'000                  |           | 0                               |
| <b>Sous-total Commune de Corseaux</b>  |                                  |   | <b>20'165</b>   | <b>643'400</b>        | <b>0</b>                    | <b>643'400</b>          |           | <b>1'023'422</b>                |

## INVENTAIRE DES IMMEUBLES DE LA VILLE AU 31.12.2011

| Situation                                     | Désignation de l'immeuble                                    | Parcelle<br>no | Surface<br>(m2) | Estimation<br>fiscale | Patrimoine<br>administratif | Patrimoine<br>financier | No<br>ECA    | Valeur assur.<br>incendie (120) |
|---|--|----------------|-----------------|-----------------------|-----------------------------|-------------------------|--------------|---------------------------------|
| <b>14.4. Commune de La Tour-de-Peilz</b>      | <b>Vignoble et maison de Villard</b>                         |                |                 |                       |                             |                         |              |                                 |
| En Villard, ch. de Prelong                    | Prés, vignes et cabinet de vigne                             | 1382           | 15'250          | 116'000               | 0                           | 116'000                 | 1159         | 50'000                          |
| Au Crotton                                    | Vignes, maison du vigneron, remise, places,<br>jardins, prés | 1390           | 9'373           | 315'000               | 0                           | 315'000                 | 1160<br>1809 | 652'636<br>138'000              |
| Au Pré Long                                   | Vignes, cabinet de vigne                                     | 1399           | 2'416           | 19'000                | 0                           | 19'000                  | 1161         | 12'667                          |
| <b>Sous-total Commune de La Tour-de-Peilz</b> |  |                | <b>27'039</b>   | <b>450'000</b>        | <b>0</b>                    | <b>450'000</b>          |              | <b>853'303</b>                  |

### 14 Vignobles - Récapitulation

|                  |                            |  |                |                  |          |                  |  |                  |
|------------------|----------------------------|--|----------------|------------------|----------|------------------|--|------------------|
| Jongny           | Les Allours                |  | 11'334         | 113'500          | 0        | 113'500          |  | 22'605           |
| Chardonne        | Les Allours                |  | 29'021         | 729'400          | 0        | 729'400          |  | 1'378'563        |
|                  | Es Rueyres                 |  | 23'185         | 318'400          | 0        | 318'400          |  | 10'500           |
|                  | Bordel                     |  | 6'563          | 118'000          | 0        | 118'000          |  | 14'333           |
| Corseaux         | Chatacombaz / Les Gonelles |  | 20'165         | 643'400          | 0        | 643'400          |  | 1'023'422        |
| La Tour-de-Peilz | Villard                    |  | 27'039         | 450'000          | 0        | 450'000          |  | 853'303          |
| <b>Total</b>     |                            |  | <b>117'307</b> | <b>2'372'700</b> | <b>0</b> | <b>2'372'700</b> |  | <b>3'302'726</b> |

|                      |  |  |                |                   |                  |                   |  |                    |
|----------------------|--|--|----------------|-------------------|------------------|-------------------|--|--------------------|
| <b>TOTAL GENERAL</b> |  |  | <b>801'141</b> | <b>87'249'500</b> | <b>9'060'798</b> | <b>78'188'702</b> |  | <b>500'879'877</b> |
|----------------------|--|--|----------------|-------------------|------------------|-------------------|--|--------------------|

# INVENTAIRE DES IMMEUBLES DE LA VILLE AU 31.12.2011

| Situation                      | Désignation de l'immeuble  | Parcelle<br>no | Surface<br>(m2) | Estimation<br>fiscale | Patrimoine<br>administratif | Patrimoine<br>financier | No<br>ECA | Valeur assur.<br>incendie (120) |
|--------------------------------|--|----------------|-----------------|-----------------------|-----------------------------|-------------------------|-----------|---------------------------------|
| <b>RECAPITULATION GENERALE</b> |  |                |                 |                       |                             |                         |           |                                 |
| <b>Compte no 9123.01</b>       | 1. Bâtiments locatifs  |                | 20'037          | 46'930'500            | 1'904'398                   | 45'026'102              |           | 108'219'273                     |
|                                | 2. Salles de spectacles  |                | 16'767          | 2'775'000             | 2'775'000                   | 0                       |           | 37'517'701                      |
|                                | 3. Droits distincts et permanents<br>de superficie en faveur de la commune                               |                | 12'789          | 0                     | 0                           | 0                       |           | 20'406'870                      |
|                                | 4. Parcelles communales grevées de droits<br>distincts et permanents de superficie<br>en faveur de tiers |                | 50'115          | 1'790'000             | 0                           | 1'790'000               |           | 0                               |
|                                | 5. Immeubles divers  |                | 129'081         | 5'800'000             | 2'800'000                   | 3'000'000               |           | 39'876'591                      |
|                                | 6. Terrains  |                | 278'924         | 7'330'700             | 120'800                     | 7'209'900               |           | 1'574'168                       |
|                                | 7. Bâtiments d'administration  |                | 16'882          | 9'080'000             | 290'000                     | 8'790'000               |           | 80'387'216                      |
|                                | 8. Bâtiments scolaires, garderies et musées  |                | 114'466         | 1'170'600             | 1'170'600                   | 0                       |           | 160'356'768                     |
|                                | 9. Parking du Panorama   |                | 0               | 5'000'000             | 0                           | 5'000'000               |           | 12'340'669                      |
|                                | 10. Immeuble Swissmedia-Center   |                | 2'387           | 5'000'000             | 0                           | 5'000'000               |           | 19'021'596                      |
|                                | 14. Vignobles  |                | 117'307         | 2'372'700             | 0                           | 2'372'700               |           | 3'302'726                       |
|                                | <b>Sous-total</b>  |                | <b>758'755</b>  | <b>87'249'500</b>     | <b>9'060'798</b>            | <b>78'188'702</b>       |           | <b>483'003'578</b>              |
| <b>Compte no 9123.15</b>       | 11. Constructions sur le domaine public  |                | 0               | 0                     | 0                           | 0                       |           | 554'298                         |
|                                | 12. Constructions immobilières sur fonds d'autrui  |                | 0               | 0                     | 0                           | 0                       |           | 1'393'967                       |
|                                | 13. Constructions sans estimation fiscale  |                | 39'530          | 0                     | 0                           | 0                       |           | 15'928'034                      |
|                                | 13.1. Terrains sans estimation fiscale   |                | 2'856           | 0                     | 0                           | 0                       |           | 0                               |
|                                | <b>Sous-total</b>  |                | <b>42'386</b>   | <b>0</b>              | <b>0</b>                    | <b>0</b>                |           | <b>17'876'299</b>               |
| <b>Compte no 9123.20</b>       | <b>15 . Fonds d'urbanisme</b>  |                |                 |                       |                             |                         |           |                                 |
|                                |  |                |                 |                       | 0                           | 0                       |           | 0                               |
|                                |  |                |                 |                       |                             |                         |           | 0                               |
|                                | <b>Sous-total</b>  |                | <b>0</b>        | <b>0</b>              | <b>0</b>                    | <b>0</b>                |           | <b>0</b>                        |
| <b>TOTAL GENERAL</b>           |  |                | <b>801'141</b>  | <b>87'249'500</b>     | <b>9'060'798</b>            | <b>78'188'702</b>       |           | <b>500'879'877</b>              |

## STATISTIQUE DU RENDEMENT DU VIGNOBLE DE LA COMMUNE DE VEVEY

| Année  | Récolte en litres de moût |        | Total en litres | Surface totale des propriétés de l'Hôpital (en ares) | Surface totale improductive (en ares) | Surface cultivée (en ares) | Rendement en litre par are |
|--------|---------------------------|--------|-----------------|--|---------------------------------------|----------------------------|----------------------------|
|        | blanc                     | rouge  |                 |  |                                       |                            |                            |
| 1986   | 95'992                    | 24'122 | 120'114         | 1'174  | 111                                   | 1'063                      | 113.00                     |
| 1987   | 106'786                   | 28'608 | 135'394         | 1'174  | 111                                   | 1'063                      | 127.37                     |
| 1988   | 69'486                    | 27'908 | 97'394          | 1'174  | 111                                   | 1'063                      | 91.62                      |
| 1989   | 146'447                   | 41'970 | 188'417         | 1'174  | 111                                   | 1'063                      | 177.25                     |
| 1990   | 97'397                    | 25'226 | 122'623         | 1'174  | 102                                   | 1'072                      | 114.39                     |
| 1991   | 93'523                    | 34'393 | 127'916         | 1'174  | 114                                   | 1'060                      | 120.68                     |
| 1992   | 98'321                    | 27'720 | 126'041         | 1'174  | 114                                   | 1'060                      | 118.91                     |
| 1993   | 84'033                    | 29'931 | 113'964         | 1'174  | 105                                   | 1'069                      | 106.61                     |
| 1994   | 79'657                    | 30'867 | 110'524         | 1'174  | 95                                    | 1'079                      | 102.43                     |
| 1995   | 82'553                    | 31'754 | 114'307         | 1'173  | 94                                    | 1'079                      | 105.94                     |
| 1996   | 85'981                    | 32'869 | 118'850         | 1'173  | 63                                    | 1'110                      | 107.07                     |
| 1997   | 73'287                    | 26'453 | 99'740          | 1'173  | 107                                   | 1'066                      | 93.56                      |
| 1998   | 73'011                    | 31'645 | 104'656         | 1'173  | 63                                    | 1'110                      | 94.28                      |
| 1999 * | 85'939                    | 32'869 | 118'808         | 1'173  | 63                                    | 1'110                      | 107.03                     |
| 2000 * | 85'939                    | 32'869 | 118'808         | 1'173  | 63                                    | 1'110                      | 107.03                     |
| 2001 * | 85'939                    | 32'869 | 118'808         | 1'173  | 63                                    | 1'110                      | 107.03                     |
| 2002   | 76'588                    | 29'762 | 106'350         | 1'173  | 63                                    | 1'110                      | 95.81                      |
| 2003   | 66'895                    | 27'581 | 94'476          | 1'173  | 63                                    | 1'110                      | 85.11                      |
| 2004   | 75'646                    | 29'086 | 104'732         | 1'173  | 63                                    | 1'110                      | 94.35                      |
| 2005   | 8'217                     | 8'225  | 16'442          | 1'173  | 63                                    | 1'110                      | 14.81                      |
| 2006   | 31'102                    | 20'891 | 51'993          | 1'173  | 63                                    | 1'110                      | 46.84                      |
| 2007   | 77'209                    | 30'671 | 107'880         | 1'173  | 63                                    | 1'110                      | 97.19                      |
| 2008   | 66'721                    | 30'217 | 96'938          | 1'173  | 63                                    | 1'110                      | 87.33                      |
| 2009   | 68'815                    | 34'751 | 103'566         | 1'173  | 63                                    | 1'110                      | 93.30                      |
| 2010   | 37'348                    | 23'513 | 60'861          | 1'173  | 63                                    | 1'110                      | 54.83                      |
| 2011   | 63'567                    | 26'939 | 90'506          | 1'173  | 63                                    | 1'110                      | 81.54                      |

\* Production maximale selon quotas fixés par décision cantonale





# Commune de Vevey      Comptes 2011      Fonds de réserve du bilan

| FONDS DE RESERVE, FONDS DE RENOUVELLEMENT ET<br>FONDS ALIMENTES PAR DES RECETTES AFFECTEES | Solde au<br>01.01.2011 | Mouvement<br>débit | Mouvement<br>crédit | Solde au<br>31.12.2011 |
|--|------------------------|--------------------|---------------------|------------------------|
| <b>9234      Fonds pour des risques non assurés</b>  |                        |                    |                     |                        |
| 9234.01    Provision pour risques non assurés  | 19'678.12              | -52'072.15         | 47'825.35           | 15'431.32              |
| <b>sous-total</b>  | <b>19'678.12</b>       | <b>-52'072.15</b>  | <b>47'825.35</b>    | <b>15'431.32</b>       |
| <b>9280      Fonds alimentés par des recettes affectées</b>                                |                        |                    |                     |                        |
| 9280.03    Fonds de réserve exploitation des parcomètres                                   | 492'366.95             | -36'600.15         | 0.00                | 455'766.80             |
| 9280.04    Fonds de désaffectation du cimetière  | 63'009.10              | -6'050.00          | 7'981.00            | 64'940.10              |
| 9280.10    Fonds communal pour l'énergie et le développement durable                       | 436'914.98             | -97'200.15         | 395'903.60          | 735'618.43             |
| 9280.11    Fonds de réserve des égouts   | 9'382'534.66           | 0.00               | 693'552.00          | 10'076'086.66          |
| <b>sous-total</b>  | <b>10'374'825.69</b>   | <b>-139'850.30</b> | <b>1'097'436.60</b> | <b>11'332'411.99</b>   |
| <b>9281      Fonds de renouvellement et de rénovation</b>                                  |                        |                    |                     |                        |
| 9281.01    Fonds de renouvellement machines d'administration                               | 102'967.86             | -35'000.00         | 0.00                | 67'967.86              |
| 9281.06    Fonds de renouvellement machines et véhicules "écoles"                          | 20'822.00              | 0.00               | 0.00                | 20'822.00              |
| 9281.09    Fonds de rénovation Salle del Castillo et Casino du Rivage                      | 4'951'483.40           | 0.00               | 0.00                | 4'951'483.40           |
| 9281.19    Fonds de renouvellement Tours de Gilamont                                       | 603'471.62             | -89'708.90         | 0.00                | 513'762.72             |
| 9281.28    Fonds de renouvellement instruments des corps de musique                        | 9'388.05               | 0.00               | 0.00                | 9'388.05               |
| 9281.31    Fonds de renouvellement du vignoble   | 72'241.90              | 0.00               | 0.00                | 72'241.90              |
| <b>sous-total</b>  | <b>5'760'374.83</b>    | <b>-124'708.90</b> | <b>0.00</b>         | <b>5'635'665.93</b>    |

# Commune de Vevey      Comptes 2011      Fonds de réserve du bilan

| FONDS DE RESERVE, FONDS DE RENOUVELLEMENT ET<br>FONDS ALIMENTES PAR DES RECETTES AFFECTEES                       | Solde au<br>01.01.2011 | Mouvement<br>débit   | Mouvement<br>crédit | Solde au<br>31.12.2011 |
|--|------------------------|----------------------|---------------------|------------------------|
| <b>9282      Fonds de réserve</b>  |                        |                      |                     |                        |
| 9282.03    Fonds de réserve pour création de places de jeux pour enfants   | 529.90                 | 0.00                 | 0.00                | 529.90                 |
| 9282.04    Fonds de réserve pour construction abris P.C. publics   | 764'473.00             | -17'000.00           | 17'000.00           | 764'473.00             |
| 9282.05    Fonds de réserve pour création de places de stationnement   | 2'309'227.38           | 0.00                 | 0.00                | 2'309'227.38           |
| 9282.06    Fonds de réserve de crise (ristourne d'impôt)   | 12'186.85              | 0.00                 | 0.00                | 12'186.85              |
| 9282.07    Fonds de réserve pour réaménagement de la Grande Place  | 515'000.00             | 0.00                 | 0.00                | 515'000.00             |
| 9282.08    Fonds de remplacement d'arbres protégés   | 23'714.65              | -8'747.68            | 1'977.60            | 16'944.57              |
| 9282.10    Fonds de réserve pour construction de logements à loyers modérés                                      | 1'397'648.76           | 0.00                 | 0.00                | 1'397'648.76           |
| 9282.20    Fonds de réserve pour renouvellement des uniformes des Cadets   | 700.00                 | 0.00                 | 0.00                | 700.00                 |
| 9282.31    Fonds de réserve pour activités de la jeunesse  | 21'629.59              | 0.00                 | 0.00                | 21'629.59              |
| 9282.33    Fonds de réserve pour achats d'oeuvres d'art  | 2'309.76               | -2'510.00            | 10'000.00           | 9'799.76               |
| 9282.50    Fonds de réserve pour investissements futurs  | 102'165.95             | 0.00                 | 0.00                | 102'165.95             |
| 9282.60    Fonds de réserve pour l'égalisation de la péréquation financière intercommunale et la facture sociale | 560'648.00             | 0.00                 | 0.00                | 560'648.00             |
| 9282.61    Fonds de compensation SEVM/VMCV   | 7'000'000.00           | -2'000'000.00        | 0.00                | 5'000'000.00           |
| 9282.65    Provision pour débiteurs douteux en matière fiscale   | 2'000'000.00           | 0.00                 | 0.00                | 2'000'000.00           |
| 9282.70    Fonds réserve pour création nouvelles garderies   | 332'144.25             | 0.00                 | 0.00                | 332'144.25             |
| 9282.90    Fonds de réserve pour provision amortissement du prêt aux VCP   | 290'000.00             | 0.00                 | 0.00                | 290'000.00             |
| 9282.91    Fonds de réserve pour provision amortissement du prêt aux CEV   | 115'575.00             | 0.00                 | 0.00                | 115'575.00             |
| <b>sous-total</b>  | <b>15'447'953.09</b>   | <b>-2'028'257.68</b> | <b>28'977.60</b>    | <b>13'448'673.01</b>   |

|                      |                      |                      |                     |                      |
|----------------------|----------------------|----------------------|---------------------|----------------------|
| <b>Total général</b> | <b>31'602'831.73</b> | <b>-2'344'889.03</b> | <b>1'174'239.55</b> | <b>30'432'182.25</b> |
|----------------------|----------------------|----------------------|---------------------|----------------------|

## **V. FONDS SPECIAUX**



# FONDATION "FONDS DES ECOLIERS DE VEVEY A LA MONTAGNE"

Personne morale de droit privé

## Bilan au 31 décembre 2011

Compte épargne CER  
 Titres, dossier CER  
 Matériel (pour mémoire)  
 Impôt anticipé  
 Créanciers, passifs transitoires  
 Fonds d'investissements futurs  
 Capital inaliénable  
 Capital disponible au 1er janvier 2011  
 Résultat d'exploitation (bénéfice)

|           | A C T I F         | P A S S I F       |
|-----------|-------------------|-------------------|
|           | 91'635.10         |                   |
|           | 150'000.00        |                   |
|           | 1.00              |                   |
|           | 3'234.34          |                   |
|           |                   | 2'680.00          |
|           |                   | 74'751.75         |
|           |                   | 150'000.00        |
| 14'962.02 |                   |                   |
| 2'476.67  |                   | 17'438.69         |
|           | <b>244'870.44</b> | <b>244'870.44</b> |

## Pertes et profits - Exercice 2011

Achats matériel d'animation  
 Frais de surveillance des fondations  
 Frais divers  
 Intérêts sur comptes d'épargne  
 Intérêts sur titres  
 Résultat d'exploitation (bénéfice)

|  | C H A R G E S   | R E V E N U S   |
|--|-----------------|-----------------|
|  | 912.00          |                 |
|  | 280.00          |                 |
|  | 2'000.00        |                 |
|  |                 | 481.17          |
|  |                 | 5'187.50        |
|  | 2'476.67        |                 |
|  | <b>5'668.67</b> | <b>5'668.67</b> |



## **VI. RENTIERS SPECIAUX**





# CAISSE DE DEPOT POUR L'AMORTISSEMENT DE L'IMPOT

Personne morale de droit public

## Bilan au 31 décembre 2011

|  |              |
|--|--------------|
| Immeubles  |              |
| BCV, compte de placement   |              |
| Banque Raiffeisen, compte privé sociétaire                                   |              |
| Compte courant "Ville"   |              |
| Titres en portefeuille et placements   |              |
| Administration fédérale des contributions (Impôt anticipé à récupérer)       |              |
| Réhabilitation Maison Scanavin   |              |
| Passifs transitoires   |              |
| Avance à terme fixe, BCV, n° 5192.76.30, 3.850 %, du 07.07.08 au 07.07.12    |              |
| Hypothèque 1er rang, Raiffeisen, n° 106'278, 2.55 %, du 10.09.09 au 10.09.14 |              |
| Fortune au 1er janvier 2011  | 3'226'318.46 |
| Résultat d'exploitation  | -            |

| ACTIF               | PASSIF              |
|---------------------|---------------------|
| 4'455'000.00        |                     |
| 3'841.00            |                     |
| 23'080.40           |                     |
| 2'840'626.70        |                     |
| 492'122.10          |                     |
| 2.80                |                     |
| 385'397.46          |                     |
|                     | 28'158.90           |
|                     | 1'504'593.10        |
|                     | 3'441'000.00        |
|                     | 3'226'318.46        |
| <b>8'200'070.46</b> | <b>8'200'070.46</b> |

## Pertes et profits - Exercice 2011

|   |  |
|---|--|
| Produit net des immeubles et recettes diverses                    |  |
| Intérêts perçus   |  |
| Charges d'immeubles   |  |
| Charges d'immeubles - intérêt hypothécaire et ATF                 |  |
| Droits de garde, frais de banques et de titres                    |  |
| Frais de gérance  |  |
| Moins-value sur titres  |  |
| Résultat d'exploitation viré en amortissement des transformations |  |

| CHARGES           | REVENUS           |
|-------------------|-------------------|
|                   | 594'211.45        |
|                   | 26.75             |
| 182'829.30        |                   |
| 147'415.76        |                   |
| 11.90             |                   |
| 20'461.30         |                   |
| 2'589.95          |                   |
| 240'929.99        |                   |
| <b>594'238.20</b> | <b>594'238.20</b> |

# CAISSE DE FAMILLE GENAND-COCHARD

Personne morale de droit privé

## Bilan au 31 décembre 2011

BCV, compte de placement  
 Titres en portefeuille  
 Débiteur (pour mémoire)  
 Administration fédérale des contributions (Impôt anticipé à récupérer)  
 Compte courant "Ville"  
 Passifs transitoires  
 Capital inaliénable  
 Fortune au 1er janvier 2011  
 Résultat d'exploitation

|            | ACTIF             | PASSIF            |
|------------|-------------------|-------------------|
|            | 37'848.60         |                   |
|            | 431'500.50        |                   |
|            | 1.00              |                   |
|            | 1'843.10          |                   |
|            | 260'148.20        |                   |
|            |                   | 5'000.00          |
|            |                   | 400'000.00        |
| 334'338.45 |                   |                   |
| -7'997.05  |                   | 326'341.40        |
|            | <b>731'341.40</b> | <b>731'341.40</b> |

## Pertes et profits - Exercice 2011

Produit net sur titres et livrets  
 Droits de garde et frais bancaires  
 Frais divers  
 Impôts  
 Moins-value sur titres  
 Résultat d'exploitation (perte)

|  | CHARGES          | REVENUS          |
|--|------------------|------------------|
|  |                  | 8'120.28         |
|  | 66.58            |                  |
|  | 3'000.00         |                  |
|  | 5'000.00         |                  |
|  | 8'050.75         |                  |
|  |                  | 7'997.05         |
|  | <b>16'117.33</b> | <b>16'117.33</b> |

## DONATION LOUIS MEYER

### Bilan au 31 décembre 2011

Immeubles  
 BCV, compte épargne  
 Titres en portefeuille  
 Compte courant "Ville"  
 Fortune au 1er janvier 2011  
 Résultat d'exploitation

|            | ACTIF               | PASSIF              |
|------------|---------------------|---------------------|
|            | 2'000'000.00        |                     |
|            | 24'514.05           |                     |
|            | 86'086.35           |                     |
|            |                     | 1'106'899.50        |
| 992'028.35 |                     |                     |
| 11'672.55  |                     | 1'003'700.90        |
|            | <b>2'110'600.40</b> | <b>2'110'600.40</b> |

### Pertes et profits - Exercice 2011

Résultat net des immeubles et recettes diverses  
 Produit net sur titres et livrets  
 Charges d'immeuble  
 Moins-value sur titres  
 Résultat d'exploitation (bénéfice)

|  | CHARGES          | REVENUS          |
|--|------------------|------------------|
|  |                  | 94'970.90        |
|  |                  | 42.80            |
|  | 82'887.90        |                  |
|  | 453.25           |                  |
|  | 11'672.55        |                  |
|  | <b>95'013.70</b> | <b>95'013.70</b> |

## DONATION VINCENT PERDONNET

### Bilan au 31 décembre 2011

Immeubles  
 BCV, compte de placement  
 Titres en portefeuille  
 Administration fédérale des contributions (Impôt anticipé à récupérer)  
 Compte courant "Ville"  
 Capital inaliénable  
 Capital disponible au 1er janvier 2011  
 Résultat d'exploitation

1'256'195.22  
 -2'587.25

---

| A C T I F           | P A S S I F         |
|---------------------|---------------------|
| 125'000.00          |                     |
| 7'235.55            |                     |
| 144'993.55          |                     |
| 56.90               |                     |
| 1'208'321.97        |                     |
|                     | 232'000.00          |
|                     | 1'253'607.97        |
| <b>1'485'607.97</b> | <b>1'485'607.97</b> |

### Pertes et profits - Exercice 2011

Produits divers  
 Produit net sur titres et livrets  
 Droits de garde, frais de banques et divers  
 Moins-value sur titres  
 Résultat d'exploitation (perte)

| C H A R G E S   | R E V E N U S   |
|-----------------|-----------------|
|                 | 60.00           |
|                 | 183.01          |
| 864.01          |                 |
| 1'966.25        |                 |
|                 | 2'587.25        |
| <b>2'830.26</b> | <b>2'830.26</b> |

# FONDATION JULES MONNERAT EN FAVEUR DES VIEILLARDS

## Bilan au 31 décembre 2011

Immeubles  
 BCV, compte de placement  
 CER, compte épargne  
 Titres en portefeuille  
 Compte courant "Ville"  
 Capital inaliénable (reconstitution)  
 Capital disponible au 1er janvier 2011  
 Résultat d'exploitation

178'654.98  
 1'871.45

| ACTIF             | PASSIF            |
|-------------------|-------------------|
| 230'000.00        |                   |
| 8'398.70          |                   |
| 763.40            |                   |
| 36'894.15         |                   |
| 4'470.18          |                   |
|                   | 100'000.00        |
|                   | 180'526.43        |
| <b>280'526.43</b> | <b>280'526.43</b> |

## Pertes et profits - Exercice 2011

Résultat net des immeubles et recettes diverses  
 Intérêts perçus  
 Charges d'immeubles  
 Attribution à la direction des affaires sociales et familiales pour l'aide aux personnes âgées  
 Moins-value sur titres  
 Résultat d'exploitation (bénéfice)

| CHARGES          | REVENUS          |
|------------------|------------------|
|                  | 24'804.00        |
|                  | 29.10            |
| 4'767.40         |                  |
| 18'000.00        |                  |
| 194.25           |                  |
| 1'871.45         |                  |
| <b>24'833.10</b> | <b>24'833.10</b> |

## FONDATION DE PALEZIEUX

### Compte no 9206.32

Capital au 1er janvier

Revenus des capitaux

Plus-value sur 180 parts La Foncière

Plus-value sur 1257 parts Swiss Mixed "Sima"

Diverses bourses accordées

Capital au 31 décembre

|  | 2011              | 2010              |
|--|-------------------|-------------------|
|  | 657'365.50        | 634'649.60        |
|  | 11'807.00         | 14'948.90         |
|  | 13'680.00         | 3'870.00          |
|  | 5'091.00          | 3'897.00          |
|  | 687'943.50        | 657'365.50        |
|  | -                 | -                 |
|  | <b>687'943.50</b> | <b>657'365.50</b> |

## ETAT AU 31.12.2011 DES RENTIERS SPECIAUX GERES PAR LA COMMUNE

|   |  | Soldes au<br>31.12.2010 | Soldes au<br>31.12.2011 |
|---|--|-------------------------|-------------------------|
| 9206.05                                   | Compte d'épargne pour le personnel communal                                  | 110'789.00              | 117'430.85              |
| 9206.06                                   | Fondation Ronjat   | 15'948.90               | 15'948.90               |
| 9206.07                                   | Fondation Henri Burnat, musée des Beaux-Arts                                 | 20'000.00               | 20'000.00               |
|   |  | Capital inaliénable     | 20'000.00               |
|   |  | Capital disponible      | 5'609.27                |
| 9206.08                                   | Fonds Genand-Cochard   | 165'000.00              | 165'000.00              |
|   |  | Capital inaliénable     | 165'000.00              |
|   |  | Capital disponible      | 18'351.05               |
| 9206.09                                   | Legs Jenisch   | 264'530.25              | 267'175.55              |
| 9206.10                                   | Musée d'histoire naturelle   | 6'417.05                | 6'481.20                |
| 9206.11                                   | Fonds musée du Vieux-Vevey   | 1'789.95                | 1'807.85                |
| 9206.12                                   | Fonds des arts   | 101'242.25              | 102'254.65              |
| 9206.13                                   | Fondation Burnat, 1829   | 80'595.75               | 80'595.75               |
| 9206.14                                   | Fonds en faveur d'une maison pour personnes âgées du district de Vevey       | 72'646.85               | 73'373.30               |
| 9206.15                                   | Fondation Dupraz-Flottard  | 5'981.30                | 5'981.30                |
| 9206.16                                   | Fondation Lienhardt  | 3'761.85                | 3'761.85                |
| 9206.17                                   | Fondation Vuadens-Dentan   | 20'000.00               | 20'000.00               |
|   |  | Capital inaliénable     | 20'000.00               |
|   |  | Capital disponible      | 1'639.85                |
| 9206.18                                   | Fondation François Monnerat  | 43'146.15               | 43'146.15               |
| 9206.19                                   | Fonds Nestlé "Cure de Soleil"  | 5'122.50                | 5'022.50                |
| 9206.20                                   | Fonds Gaston-Emile Roussy  | 3'075.45                | 3'075.45                |
| 9206.21                                   | Legs Emile-Louis Roussy  | 29'047.65               | 29'047.65               |
| 9206.22                                   | Legs Vauvert de Méan   | 29'859.80               | 29'859.80               |
| 9206.23                                   | Legs de Schoeler née Storm   | 20'000.00               | 20'000.00               |
|   |  | Capital inaliénable     | 20'000.00               |
|   |  | Capital disponible      | 8'378.95                |
| 9206.24                                   | Legs Delachaulmes  | 10'633.30               | 10'633.30               |
| 9206.25                                   | Donation Emile Robin   | 180'000.00              | 180'000.00              |
|   |  | Capital inaliénable     | 180'000.00              |
|   |  | Capital disponible      | 17'526.05               |
| 9206.26                                   | Fonds Alice-Olga Doriot-Ducommun en faveur d'une maison pour personnes âgées | 106'285.10              | 107'347.95              |
| 9206.27                                   | Fonds vétérinaire de Vevey, legs M. Ariste Simonin                           | 20'000.00               | 20'000.00               |
|   |  | Capital inaliénable     | 20'000.00               |
|   |  | Capital disponible      | 771.10                  |
| <b>Total reporté sur la page suivante</b> |  | <b>1'368'149.37</b>     | <b>1'380'476.37</b>     |

## ETAT AU 31.12.2011 DES RENTIERS SPECIAUX GERES PAR LA COMMUNE

|  | Soldes au<br>31.12.2010 | Soldes au<br>31.12.2011 |
|--|-------------------------|-------------------------|
| <b>Report de la page précédente</b>  | <b>1'368'149.37</b>     | <b>1'380'476.37</b>     |
| 9206.28 Tombes et concessions  | 382'715.45              | 388'994.35              |
| 9206.29 Tombes Maurice & Jeanne Huguenin-Schindler                                   | 59'172.75               | 59'406.30               |
| 9206.30 Tombes Henri & Marthe Détraz   | 317.10                  | 292.00                  |
| 9206.31 Fonds Igor Markewitch  | 9'357.03                | 9'357.03                |
| 9206.32 Fondation de Palézieux   | 657'365.50              | 687'943.50              |
| 9206.33 Prix David Dénéreaz  | 2'028.00                | 2'028.00                |
| 9206.34 Fonds Roland Nicole  | 5'765.65                | 5'765.65                |
| 9206.35 Fonds bibliothèque de l'ancien collègue                                      | 44'369.35               | 44'893.85               |
| 9206.38 Fonds des bourses d'études   | 47'498.15               | 47'973.15               |
| 9206.39 Fonds Jean Passello  | 2'826.65                | 2'826.65                |
| 9206.40 Fonds Dr Pierre Jomini, prix de sciences                                     | 2'181.10                | 2'181.10                |
| 9206.42 Fonds Jacqueline Gay, prix de géographie                                     | 1'031.40                | 1'031.40                |
| 9206.43 Fonds association des anciens élèves du collège et école supérieure de Vevey | 38'873.15               | 39'153.15               |
| 9206.44 Legs Félicie Trottet, fête des oiseaux                                       | 55'887.00               | 53'345.85               |
| 9206.45 Fonds des orgues   | 91'603.50               | 92'519.55               |
| 9206.46 Fonds de l'union des sociétés veveysannes                                    | 1'055.05                | 1'065.60                |
| 9206.47 Fonds de construction de la crèche   | 52'073.20               | 52'073.20               |
| 9206.48 Fonds défense contre l'incendie  | 1'069'062.09            | 1'069'062.09            |
| 9206.49 Fonds de fêtes   | 85.65                   | 85.65                   |
| 9206.50 Fonds de l'asile de nuit   | 275'425.15              | 275'425.15              |
| 9206.51 Fonds succession André Coigny  | 6'655.05                | 6'721.60                |
| 9206.52 Fonds de secours des affaires sociales et familiales                         | 169'737.45              | 163'495.45              |
| 9206.53 Fonds de secours du personnel communal                                       | 238'374.95              | 238'374.95              |
| 9206.54 Fonds d'assurance des élèves   | 86'733.35               | 86'733.35               |
| 9206.55 Fonds de vacances pour enfants   | 72'655.60               | 73'553.85               |
| 9206.56 Compte courant musée des Beaux-Arts  | 80'687.26               | 35'142.66               |
| 9206.56.01 Fonds "Collection Nestlé"   | 191'801.55              | 229'375.55              |
| 9206.57 Fonds Jean Vez   | 3'529.15                | 3'529.15                |
| 9206.58 Fonds William Michaud (MHV)  | 6'823.50                | 6'891.75                |
| 9206.59 Fonds Pro Explora  | 10'750.00               | 10'750.00               |
| <b>Totaux</b>  | <b>5'034'590.15</b>     | <b>5'070'467.90</b>     |



## **Conclusions**

Monsieur le Président, Mesdames, Messieurs,

Nous concluons ce rapport en vous priant de donner décharge à la Municipalité de sa gestion pour 2011 et d'adopter les comptes de cet exercice, tels qu'ils sont présentés, soit :

### **Comptes de la Ville de Vevey**

#### **Comptes des fonds et rentiers spéciaux**

arrêtés au 31 décembre 2011.

Au nom de la municipalité  
Le syndic                      Le secrétaire

Laurent Ballif                      Grégoire Halter

Vevey, le 3 mai 2012